

บรรณานุกรม

การเคหะแห่งชาติ. สำนักนโยบายและแผน ร่างแผนงานพัฒนาที่อยู่อาศัยปี ๒๕๒๔-๒๕๒๕.

กรุงเทพมหานคร: การเคหะแห่งชาติ, ๒๕๒๔

กุลทลพิทย มาลากุล ณ อยุธยา. การศึกษาเปรียบเทียบความพอใจระหว่างผู้อยู่อาศัยในแฟลตกับ

เรือนแถว: กรณีโครงการเคหะชุมชนบางบัว ๒. กรุงเทพมหานคร: บัณฑิตวิทยาลัย

คณะกรรมการศึกษาแห่งชาติ, สำนักงาน. การทามาตรการเพื่อให้มีการใช้ทรัพยากรอย่างมี

ประสิทธิภาพและเทคนิคในการหาแหล่งเงินเพื่อจัดการศึกษา. กรุงเทพมหานคร:

โรงพิมพ์สำนักนายกรัฐมนตรี. ๒๕๑๔

ทบวงมหาวิทยาลัย. แผนพัฒนาการศึกษาระดับอุดมศึกษา ระยะที่ ๔ (๒๕๒๐-๒๕๒๕). นนทบุรี:

โรงพิมพ์สถานสงเคราะห์หญิงปากเกร็ด, ๒๕๒๐

ประทีป จันทรเขตต์. "ข้อพิจารณาในการวางผังมหาวิทยาลัย." วารสารสภาการศึกษาแห่งชาติ ๖"

(พฤศจิกายน ๒๕๑๔): หน้า ๑๓-๓๐

ปลัดทบวงมหาวิทยาลัย, สำนักงาน. นโยบายการก่อสร้างและจัดหาหอพักนิสิตนักศึกษาและมาตรการ

แก้ปัญหาการขาดแคลนบ้านพักอาจารย์ ข้าราชการ ในมหาวิทยาลัยส่วนภูมิภาค.

(บันทึกข้อความถึงอธิการบดี, ๒๓ พฤษภาคม ๒๕๒๓)

มหาวิทยาลัยมหิดล, หน่วยวิจัยสถาบัน. รายงานการก่อสร้างมหาวิทยาลัยมหิดล ณ. ศาลายา

ระยะที่ ๑ พ.ศ.๒๕๑๔-๒๕๒๕. กรุงเทพมหานคร: ภาพพิมพ์, ๒๕๒๖

วิมลสิทธิ์ ทรยางกูร. "ข้อคิดอันสืบเนื่องมาจากการออกแบบผังวิทยาเขตโครงการศูนย์ศาลายา

มหาวิทยาลัยมหิดล." วารสารสถาปัตยกรรม, ปีที่ ๑, ๔ (สิงหาคม) ๒๕๑๔ หน้า ๔๗-๕๔

วิมลสิทธิ์ ทรยางกูร. พฤติกรรมของผู้อยู่อาศัยกับสภาพแวดล้อมกายภาพของเคหะสงเคราะห์แบบ

แฟลต. กรุงเทพมหานคร: คณะสถาปัตยกรรมศาสตร์ จุฬาลงกรณ์มหาวิทยาลัย, ๒๕๒๓

ศิริพิทย์ อุ่ณอนุโลมและคนอื่น ๆ. มาตรฐานที่อยู่อาศัยประเภทอาคารชุด. กรุงเทพมหานคร:

การเคหะแห่งชาติ, ๒๕๒๔

BIBLIOGRAPHY

- Bareither, Harlan D. and Schillinger, Jerry L. University Space Planning: Translating the Educational Program of a University into Physical Facility Requirements. Illinois: University of Illinois Press, 1968.
- Bayer, Alan E. College and University Faculty A Statistical Description, A.C.E. Research Reports. Washington D.C. American Council on Education, 1970.
- Beck, J. Robert; Rowan, Robert; and Teasdale, Pierre. "The Evaluation of Family Satisfaction with the Design of the Stacked Maisonette" Man Environment Interactions: Evaluations and Applications Part II, pp. 297-319. Stroudsburg, Pennsylvania: Dowden, Hutchinson & Ross, Inc., 1974.
- Brill, Micheal. "Evaluating Buildings on Performance Basic." Designing for Human Behavior., Edited by Jon Lang and others, Stroudsburg, Pennsylvania: Dowden, Hutchinson & Ross, Inc. 1974.
- Britten, J.R. What is a Satisfactory House ? A Report of Some Householders' Views. Watford Garston: Building Research Station, 1977.
- Brosan, George and others. Patterns and Policies in Higher Education. Middlesex: Penguin Book, 1976.
- Burgess, Tyrrel. "The Open University: Has the Open University Failed in the Purpose?" Ekistics 210 (May 1973): 254-260.
- Carter, David. "Evaluation Buildings: Emerging Scales and the Salience of Building Elements Over Constructs" Architectural Psychology, pp. 214-237. Stroudsburg, Pennsylvania: Dowden, Hutchinson & Ross, Inc., 1973.
- Conway, Donald J., ed. Human Response to Tall Buildings. Stroudsburg, Pennsylvania: Dowden, Hutchinson & Ross, Inc., 1977.

- Demonte, Louis A. and Rader Morton. Kasetsart University Campus Master's Plan: Bangkok Campus, Kamphaengsaen Campus. San Francisco: n.p. 1973.
- De Vries, K.L. "Programming and Designing of Technical Training Centres." Educational Philosophy and Functional Bases (Principles). Rotterdam: Bauwcentrum, 1968.
- Dober, Richard P. Campus Planning. New York: Reinhold, 1963.
- Design for a Variety of Campus Life Style." Architectural Record 1. (January 1972): 115-132.
- E.F.L. Campus in Transition. A Report form Educational Facilities Laboratories. New York: E.F.L., 1975.
- Friedman, John. "In Step with Tomorrow/" A.I.A. Journal 7(July 1971): 19-26.
- Golledge, Regionald G.; and Zannaras, Georgia. "Cognitive Approaches to the Analysis of Human Spatial Behavior." In Environmental and Cognition, pp. 62-67. Edited by William H. Ittelson. New York: Seminar Press, 1973.
- Gutman, Robert, and Westergaard, Babara. "Building Evaluation, User Satisfaction, and Design." Design for Human Behavior, pp. 320-331. Edited by Jon Lang and others. Stroudsburg. Pennsylvania: Dowden, Hutchinson & Ross, Inc., 1974.
- Illinois Board of Higher Education, Master Plan Committee Institutional Size and Capacity. Springfield: n.p., 1966.
- Kukriti, Anant Ratana. Design and Evaluation Criteria for Low-Cost Housing. Thesis, Human Settlements Division, Asian Institute of Technology, Bangkok, 1977.
- Michelson, William, ed. Behavioral Research Methods in Environmental Design. Stroudsburg, Pennsylvania: Dowden, Hutchinson & Ross, Inc, 1975.

- Newman, Sandra J. "Perceptions of Building Height: An Approach to Research and Some Preliminary Findings." Human Response to Tall Buildings, pp. 182-198. Edited by Donald J. Conway. Stroudsburg, Pennsylvania: Dowden, Hutchinson & Ross, Inc., 1977.
- Niblett, W Roy. University Between two World. London: University of London Press, 1974.
- Schmertz, Mildred F. Campus Planning and Design. New York: Mcgraw Hill, 1972.
- Unesco. An Asian Model of Education Development: Perspectives for 1966-1980. Zurich: Buchdruckerei Berichthaus, 1966.
- Unesco. Planning Building and Facilities for Higher Education. Paris: Unesco Press, 1975.
- Unesco. University Hostels: Planning Considerations. Central Building Research Institute. India, 1969.
- Western, J.S. "Housing and Satisfaction with the Environment in Singapore." JAIP vol. 40 No. 3 (April 1974): 58-61.
- Yeh, Stephen H.K.; and Lee, Tan Soo. "Satisfaction with Living Conditions" Public Housing in Singapore A Multi-Disciplinary Study, pp. 214-239. Edited by Stephen H.K. Yeh Singapore: Singapore University Press, 1975.

จุฬาลงกรณ์มหาวิทยาลัย

ภาคผนวก

แบบสอบถามสำหรับนักศึกษาวิทยาเขตศาลายา

ภาควิชาสถาปัตยกรรมศาสตร์

บัณฑิตวิทยาลัย

จุฬาลงกรณ์มหาวิทยาลัย

พฤศจิกายน ๒๕๖๗

เรื่อง ขอความร่วมมือในการตอบแบบสอบถาม

เรียน นักศึกษาวิทยาเขตศาลายา

ด้วยข้าพเจ้า นิสิตภาควิชาสถาปัตยกรรมศาสตร์ บัณฑิตวิทยาลัย จุฬาลงกรณ์มหาวิทยาลัย กำลังจัดทำโครงการวิจัยเกี่ยวกับอาคารหอพักนักศึกษา โดยมุ่งศึกษาความคิดเห็นของนักศึกษาผู้พักอาศัย ที่มีต่อสภาพแวดล้อมทางกายภาพของอาคารหอพักนักศึกษา

อนึ่ง ข้อมูลที่ได้จากแบบสอบถามนี้จะนำประโยชน์ไปใช้ในการศึกษาเท่านั้น จึงหวังเป็นอย่างยิ่งว่าจะได้รับความร่วมมือจากท่านในการตอบแบบสอบถามนี้

ขอขอบคุณอย่างมากในความร่วมมือของท่าน

ศูนย์วิทยุทรัพยากร

ขอแสดงความนับถือ

จุฬาลงกรณ์มหาวิทยาลัย

(นายอภิชาติ ทรงเจริญ)

แบบสอบถามสำหรับนักศึกษาวิทยาเขตห้วยแก้ว

ภาควิชาสถาปัตยกรรมศาสตร์

บัณฑิตวิทยาลัย

จุฬาลงกรณ์มหาวิทยาลัย

ชัณวาคม ๒๕๖๗

เรื่อง ขอความร่วมมือในการตอบแบบสอบถาม

เรียน นักศึกษาวิทยาเขตห้วยแก้ว

ด้วยข้าพเจ้า นิสิตภาควิชาสถาปัตยกรรมศาสตร์ บัณฑิตวิทยาลัย จุฬาลงกรณ์มหาวิทยาลัย กำลังจัดทำโครงการวิจัยเกี่ยวกับอาคารหอพักนักศึกษา โดยมุ่งศึกษาความคิดเห็นของนักศึกษาผู้พักอาศัย ที่มีต่อสภาพแวดล้อมทางกายภาพของอาคารหอพักนักศึกษา

อนึ่ง ข้อมูลที่ได้จากแบบสอบถามนี้จะนำไปใช้ในการศึกษาเท่านั้น จึงหวังเป็นอย่างยิ่งว่าจะได้รับความร่วมมือจากท่านในการตอบแบบสอบถามนี้

ขอขอบคุณอย่างมากในความร่วมมือของท่าน

ขอแสดงความนับถือ

ศุภณีย์วิทย์ทรัพย์ากร
(นายอภิชาติ ทรงเจริญ)
จุฬาลงกรณ์มหาวิทยาลัย

แบบสอบถามสำหรับนักศึกษาวิชา เขตกำแพงแสน

ภาควิชาสถาปัตยกรรมศาสตร์

บัณฑิตวิทยาลัย

จุฬาลงกรณ์มหาวิทยาลัย

มกราคม ๒๕๖๔

เรื่อง ขอความร่วมมือในการตอบแบบสอบถาม

เรียน นักศึกษาวิชาเขตกำแพงแสน

ด้วยข้าพเจ้า นิสิตภาควิชาสถาปัตยกรรมศาสตร์ บัณฑิตวิทยาลัย จุฬาลงกรณ์มหาวิทยาลัย กำลังจัดทำโครงการวิจัยเกี่ยวกับอาคารหอพักนักศึกษา โดยมุ่งศึกษาความคิดเห็นของนักศึกษาผู้พักอาศัย ที่มีต่อสภาพแวดล้อมทางกายภาพของอาคารหอพักนักศึกษา

อนึ่ง ข้อมูลที่ได้จากแบบสอบถามนี้จะนำไปใช้ในการศึกษาเท่านั้น จึงหวังเป็นอย่างยิ่งว่าจะได้รับความร่วมมือจากท่านในการตอบแบบสอบถามนี้

ขอขอบคุณอย่างมากในความร่วมมือของท่าน

ขอแสดงความนับถือ

ศุภณีย์วิทย์ทรัพย์ากร
(นายอริชาติ ทรงเจริญ)
จุฬาลงกรณ์มหาวิทยาลัย

แบบสอบถามชุดนี้มีทั้งหมด ๔ ตอนด้วยกัน

ตอนที่ ๑. เป็นคำถามทั่ว ๆ ไป

ตอนที่ ๒. เป็นคำถามเกี่ยวกับผังวิทยาเขต

ตอนที่ ๓. เป็นคำถามเกี่ยวกับผังบริเวณเฉพาะที่เกี่ยวข้องกับกลุ่มอาคารหอพักนักศึกษา

ตอนที่ ๔. เป็นคำถามเกี่ยวกับผังตัวอาคารหอพักนักศึกษา

ตอนที่ ๑. เป็นคำถามทั่ว ๆ ไป

โปรดใส่เครื่องหมาย ลงใน หรือเติมค่าลงในช่องว่าง

๑. เพศ ชาย หญิง

๒. อายุ.....ปี

๓. ปัจจุบันท่านเป็นนักศึกษาของมหาวิทยาลัย.....คณะ.....ปีที่...

๔. ปัจจุบันท่านพักอยู่ที่อาคารหอพัก หมายเลขตึก.....หมายเลขห้อง.....ชั้นที่..

๕. ห้องพักของท่าน (โปรดใส่เครื่องหมาย ให้ตรงกับตำแหน่งห้องพักของท่านลงในแผนผังข้างล่างนี้)

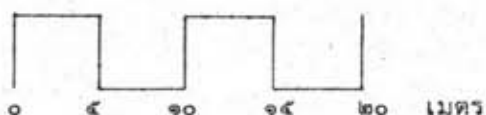
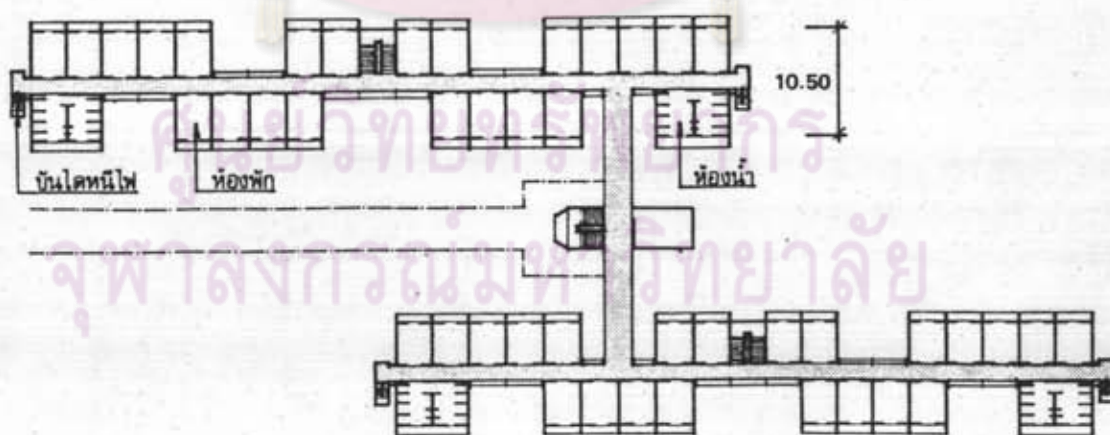

ผังอาคารหอพักนักศึกษา วิทยาเขตศาลายา

แบบส่นชั้นที่ ๒ - ๔

แบบสอบถามชุดนี้มีทั้งหมด ๔ ตอนด้วยกัน

ตอนที่ ๑. เป็นคำถามทั่ว ๆ ไป

ตอนที่ ๒. เป็นคำถามเกี่ยวกับผังวิทยาเขต

ตอนที่ ๓. เป็นคำถามเกี่ยวกับผังบริเวณเฉพาะที่เกี่ยวข้องกับกลุ่มอาคารหอพักนักศึกษา

ตอนที่ ๔. เป็นคำถามเกี่ยวกับผังตัวอาคารหอพักนักศึกษา

ตอนที่ ๑. เป็นคำถามทั่ว ๆ ไป

โปรดใส่เครื่องหมาย ✓ ลงใน หรือเติมคำลงในช่องว่า

๑. เพศ ชาย หญิง

๒. อายุ.....ปี

๓. ปัจจุบันท่านเป็นนักศึกษาของมหาวิทยาลัย.....คณะ.....ปีที่...

๔. ปัจจุบันท่านพักอยู่ที่อาคารหอพัก หมายเลขตึก.....หมายเลขห้อง.....ชั้นที่...

๕. ห้องพักของท่าน (โปรดใส่เครื่องหมาย ✓ ให้ตรงกับตำแหน่งห้องพักของท่านลงในแผนผังข้างล่างนี้)

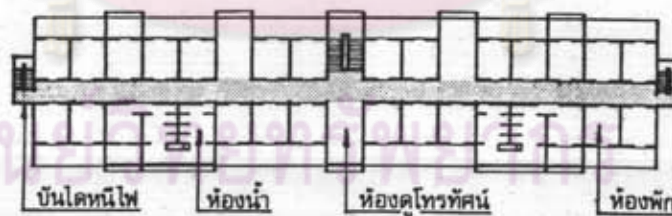

จุฬาลงกรณ์มหาวิทยาลัย

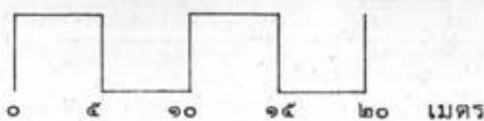

ผังอาคารหอพักนักศึกษา วิทยาเขตทับแก้ว

แปลนชั้นที่ ๒ - ๔

แบบสอบถามชุดนี้มีทั้งหมด ๔ ตอนด้วยกัน

ตอนที่ ๑. เป็นคำถามทั่ว ๆ ไป

ตอนที่ ๒. เป็นคำถามเกี่ยวกับผังวิทยาเขต

ตอนที่ ๓. เป็นคำถามเกี่ยวกับผังบริเวณเฉพาะที่เกี่ยวข้องกับกลุ่มอาคารหอพักนักศึกษา

ตอนที่ ๔. เป็นคำถามเกี่ยวกับผังตัวอาคารหอพักนักศึกษา

ตอนที่ ๑. เป็นคำถามทั่ว ๆ ไป

โปรดใส่เครื่องหมาย ✓ ลงใน หรือ เติมคำลงในช่องว่าง

๑. เพศ ชาย หญิง

๒. อายุ.....ปี

๓. ปัจจุบันท่าน เป็นนักศึกษาของมหาวิทยาลัย.....คณะ.....ปีที่...

๔. ปัจจุบันท่านพักอยู่ที่อาคารหอพัก หมายเลขตึก.....หมายเลขห้อง.....ชั้นที่...

๕. ห้องพักของท่าน (โปรดใส่เครื่องหมาย ✓ ให้ตรงกับตำแหน่งห้องพักของท่าน ลงในแผนผังข้างล่างนี้)

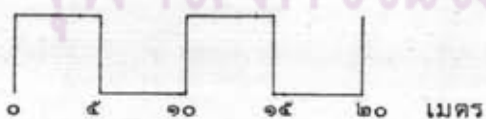
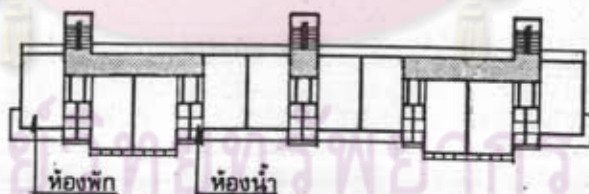

ผังอาคารหอพักนักศึกษา วิทยาเขตกำแพงแสน

แปลนชั้นที่ ๒ - ๔

ต่อไปนี้เป็นคำถามเกี่ยวกับความคิดเห็นของท่าน ที่มีต่อสภาพแวดล้อมทางกายภาพในบริเวณวิทยาเขตที่ท่านได้ศึกษาอยู่ และเป็นคำถามเกี่ยวกับความคิดเห็นของท่านในการแก้ไข ปรับปรุงหรือเลือกสภาพแวดล้อมทางกายภาพในบริเวณวิทยาเขต

ตอนที่ ๒. เป็นคำถามเกี่ยวกับผังวิทยาเขต

๖. ลักษณะผังวิทยาเขต โดยทั่วไปผังวิทยาเขตสามารถจำแนกออกเป็นลักษณะใหญ่ ๆ ได้ ๒ ประเภทคือ

ก) ผังวิทยาเขตที่มีการวางผังบริเวณและโครงการของวิทยาเขตอย่างมีระเบียบ เป็นขั้นตอนไว้ล่วงหน้า โดยจัดแบ่งแยกประเภทอาคารออกเป็นกลุ่ม ๆ จากกันตามลักษณะของการใช้สอย



ผลที่ได้ - เกิดความไม่พลุกพล่าน ความสวยงามเป็นระเบียบเรียบร้อย ความสะดวกในการดูแลความปลอดภัย นอกจากนี้ยังเกิดความสงบและการไม่รบกวนกันของเสียงจากอาคารกลุ่มต่าง ๆ เช่น จากส่วนอาคารเรียนกับส่วนหอพักนักศึกษา หรือจากส่วนนันทนาการกับส่วนอาคารเรียน เช่น ลักษณะผังบริเวณของวิทยาเขตศาลายา ลักษณะผังบริเวณของวิทยาเขตกำแพงแสน

ข) ผังวิทยาเขตที่ไม่มีการวางผังบริเวณและโครงการของวิทยาเขตไว้ล่วงหน้าก่อน เป็นลักษณะการขยายตัวของวิทยาเขตที่ไม่มีระเบียบแบบแผน โดยอาคารต่าง ๆ รวมทั้งอาคารหอพัก จะมีตำแหน่งที่ตั้งที่กระจาย

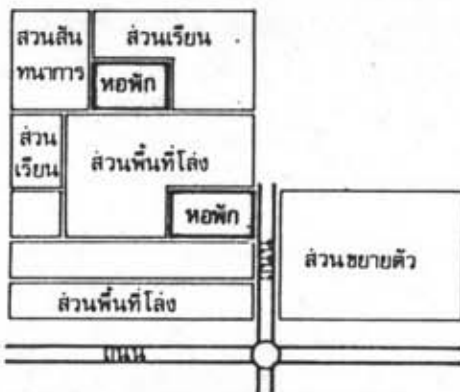

ผลที่ได้ - อาจเกิดความไม่เรียบร้อย สงบ ความพลุกพล่าน ยากต่อการดูแลความปลอดภัยและยากต่อการค้นหาติดต่อไปยังอาคารต่าง ๆ เช่น หอพักบางส่วน อาจติดต่อกับส่วนอาคารเรียนง่ายแต่อาจติดต่อกับส่วนกีฬาหรือหอพักบางส่วน อาจติดต่อกับส่วนกีฬาง่ายแต่อาจติดต่อกับส่วนเรียนยาก เช่น ลักษณะผังบริเวณของ

- ๖.๑ รพทยา เขตที่ท่านศึกษาอยู่ในปัจจุบัน มีการจัดผังรพทยา เขตในลักษณะใด
 แบบผัง ก. แบบผัง ข.
- ๖.๒ ท่านคิดว่าผังของรพทยา เขตที่ท่านศึกษาอยู่ในปัจจุบันนี้ มีการจัดผังที่เหมาะสมแล้วหรือไม่
 เหมาะสม เพราะ.....
 ยังไม่เหมาะสม เพราะ.....
- ๖.๓ ถ้ายังไม่เหมาะสม ท่านคิดว่าผังรพทยา เขตของท่านควรมีการจัดผังในลักษณะใด
 แบบผัง ก. เพราะ.....
 แบบผัง ข. เพราะ.....
 แบบ อื่น ๆ เพราะ.....
๗. ลักษณะการสัญจรภายในบริเวณรพทยา เขต โดยทั่วไปการเดินทางติดต่อกภายในบริเวณรพทยา เขตสามารถแบ่งออกได้กว้าง ๆ ๓ วิธีคือ
 ก) การสัญจรด้วยรถยนต์
 ข) การสัญจรด้วยรถจักรยานยนต์และรถจักรยาน
 ค) การสัญจรด้วยเท้า
- ๗.๑ ส่วนมากท่านเดินทางติดต่อกับส่วนต่าง ๆ ภายในบริเวณรพทยา เขตของท่าน (เช่น ส่วนอาคารเรียน, ส่วนโรงอาหาร, ส่วนยิม เนเซียม ฯลฯ) ด้วยวิธีใด
 วิธี ก. วิธี ข.
 วิธี ค.
- ๗.๒ ท่านคิดว่า การสัญจรภายในบริเวณรพทยา เขตของท่าน ควรมีลักษณะเป็นเช่นใด
 การสัญจรวิธี ก., ข. และ ค. ควรใช้ร่วมไปด้วยกัน
 การสัญจรวิธี ก. และ ข. ควรใช้ร่วมไปด้วยกัน แต่แยกออกจากการสัญจรวิธี ค.
 การสัญจรวิธี ก. และ ค. ควรใช้ร่วมไปด้วยกัน แต่แยกออกจากการสัญจรวิธี ข.
 การสัญจรวิธี ข. และ ค. ควรใช้ร่วมไปด้วยกัน แต่แยกออกจากการสัญจรวิธี ก.
 การสัญจรวิธี ก., ข. และ ค. ควรแยกออกจากกันโดยเด็ดขาด
๘. ระยะเวลาในการเดินทางติดต่อกภายในบริเวณรพทยา เขต ส่วนมากท่านเดินทางติดต่อกับส่วนต่าง ๆ ในบริเวณรพทยา เขตของท่าน ท่านใช้เวลาเดินเท้า เป็นระยะเวลาประมาณกี่นาที
- ๘.๑ จากหอพักถึงส่วนอาคารเรียน
 ๘.๑.๑ ท่านใช้ระยะเวลาเดินเท้าเพื่อติดต่อกในส่วนนี้ประมาณ.....นาที
 ๘.๑.๒ ท่านคิดว่าระยะเวลาเดินเท้าเพื่อติดต่อกในส่วนนี้ที่ท่านใช้อยู่ในปัจจุบัน มีความเหมาะสมหรือไม่
 เหมาะสม ไม่เหมาะสม
- ๘.๑.๓ ถ้าไม่เหมาะสม ท่านคิดว่าระยะเวลาการเดินเท้าเพื่อติดต่อกในส่วนนี้ควรเป็น.....นาที
- ๘.๒ จากหอพักถึงส่วนโรงอาหาร
 ๘.๒.๑ ท่านใช้ระยะเวลาเดินเท้าเพื่อติดต่อกในส่วนนี้ประมาณ.....นาที

- ๘.๒.๒ ท่านคิดว่าระยะเวลา เดินเท้า เพื่อติดต่อในส่วนนี้ที่ท่านใช้อยู่ในปัจจุบัน มี
ความเหมาะสมหรือไม่
 เหมาะสม ไม่เหมาะสม
- ๘.๒.๓ ถ้าไม่เหมาะสม ท่านคิดว่าระยะเวลาการเดินเท้า เพื่อติดต่อในส่วนนี้ควร
เป็น.....นาที
- ๘.๓ จากหอพักถึงส่วนห้องสมุดกลาง
- ๘.๓.๑ ท่านใช้ระยะเวลา เดินเท้า เพื่อติดต่อในส่วนนี้ประมาณ.....นาที
- ๘.๓.๒ ท่านคิดว่าระยะเวลา เดินเท้า เพื่อติดต่อในส่วนนี้ที่ท่านใช้อยู่ในปัจจุบัน มี
ความเหมาะสมหรือไม่
 เหมาะสม ไม่เหมาะสม
- ๘.๓.๓ ถ้าไม่เหมาะสม ท่านคิดว่าระยะเวลาการเดินเท้า เพื่อติดต่อในส่วนนี้ควร
เป็น.....นาที
- ๘.๔ จากหอพักถึงส่วนอิม เน เซียม
- ๘.๔.๑ ท่านใช้ระยะเวลา เดินเท้า เพื่อติดต่อในส่วนนี้ประมาณ.....นาที
- ๘.๔.๒ ท่านคิดว่าระยะเวลา เดินเท้า เพื่อติดต่อในส่วนนี้ที่ท่านใช้อยู่ในปัจจุบัน มี
ความเหมาะสมหรือไม่
 เหมาะสม ไม่เหมาะสม
- ๘.๔.๓ ถ้าไม่เหมาะสม ท่านคิดว่าระยะเวลาการเดินเท้า เพื่อติดต่อในส่วนนี้ควร
เป็น.....นาที
๙. ทางเดินเชื่อมระหว่างอาคาร
- ๙.๑ ท่านคิดว่า ทางเดินเชื่อมระหว่างอาคารภายในบริเวณวิทยาเขตของท่าน ควรมี
ลักษณะ เช่นใด
 ควรมีหลังคาคลุมทางเดินเชื่อมทุก ๆ ทางเดินเชื่อม
 ไม่ควรมีหลังคาคลุมทางเดินเชื่อมเลย
 ควรมีหลังคาคลุม เฉพาะบางทางเดินเชื่อมระหว่างอาคาร เท่านั้น (เฉพาะ
ที่จำเป็น)
- ๙.๒ (ถ้าท่านคิดว่า ควรมีหลังคาคลุม เฉพาะบางทางเดินเชื่อมระหว่างอาคาร เท่านั้น)
ท่านคิดว่า หลังคาคลุมทางเดินเชื่อมนี้ ควรมีที่ส่วนใด
- | | | |
|---|-----------------------------|--------------------------------|
| ก) เชื่อมระหว่างอาคารภายในกลุ่มหอพัก | <input type="checkbox"/> มี | <input type="checkbox"/> ไม่มี |
| ข) จากหอพักถึงกลุ่มอาคารเรียน | <input type="checkbox"/> มี | <input type="checkbox"/> ไม่มี |
| ค) เชื่อมระหว่างอาคารภายในกลุ่มอาคารเรียน | <input type="checkbox"/> มี | <input type="checkbox"/> ไม่มี |
| ง) จากหอพักถึงส่วนห้องสมุดกลาง | <input type="checkbox"/> มี | <input type="checkbox"/> ไม่มี |
| จ) จากหอพักถึงส่วนอิม เน เซียม | <input type="checkbox"/> มี | <input type="checkbox"/> ไม่มี |
| ฉ) จากหอพักถึงประตูใหญ่ของวิทยาเขต | <input type="checkbox"/> มี | <input type="checkbox"/> ไม่มี |

ตอนที่ ๓. เป็นคำถามเกี่ยวกับผังบริเวณของกลุ่มอาคารหอพักนักศึกษา

๑๐. ระยะห่างระหว่างอาคารหอพักนักศึกษา อาคารหอพักนักศึกษาที่ท่านพักอยู่ในปัจจุบัน มีระยะห่างระหว่างหอพักประมาณ

(ศาลายา ๑๘ เมตร ทับแก้ว - จากหอพักชายถึงหอพักหญิง ๘ เมตร และจากหอพักหญิงถึงหอพักหญิง ๑๔.๐ เมตร กำแพงแสน ๒๔ เมตร)

๑๐.๑ ท่านคิดว่า อาคารหอพักนักศึกษาที่ท่านพักอยู่ในปัจจุบัน มีระยะห่างระหว่างหอพักที่เหมาะสมแล้วหรือไม่

เหมาะสมแล้ว

ยังไม่เหมาะสม

เพราะ

ใกล้ไป

ไกลไป

๑๐.๒ ถ้ายังไม่เหมาะสม ท่านได้รับความรบกวนจากนักศึกษาในอาคารหอพักข้างเคียงในรูปแบบใด

จากเสียง

จากสายตา

จากกลิ่น

อื่น ๆ (โปรดระบุ).....

๑๐.๓ ถ้าท่านได้รับความรบกวน จาก.....ในอาคารหอพักนักศึกษาข้างเคียง ท่านคิดว่า อาคารหอพักนักศึกษาข้างเคียงควรอยู่ห่างจากอาคารหอพักที่ท่านพักอยู่เป็นระยะห่างประมาณ..... เมตร

๑๑. ลักษณะทางเดินเข้าสู่อาคารหอพักนักศึกษา โดยทั่วไปทางเดินเข้าสู่อาคารหอพักนักศึกษาสามารถจำแนกออกเป็นลักษณะใหญ่ ๆ ได้ ๒ แบบ คือ

ก. แบบทางเดินที่มุ่งตรงสู่อาคารหอพัก (โดยไม่ทำให้เกิดลานโล่งหน้ากลุ่มอาคารหอพักนักศึกษา) เช่น ทางเดินเข้าสู่อาคารหอพักนักศึกษา ในวิทยาเขตศาลายา

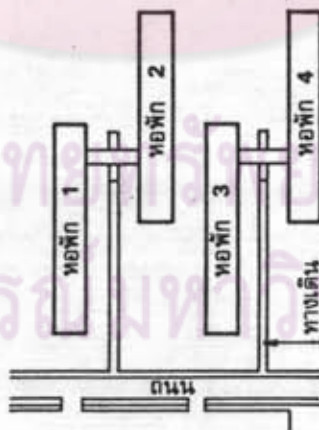

ข. แบบทางเดินที่ทำให้เกิดลานโล่งหน้ากลุ่มอาคารหอพักนักศึกษา

เช่น ทางเดินเข้าสู่อาคารหอพักนักศึกษา ในวิทยาเขตกำแพงแสนและวิทยาเขตทับแก้ว

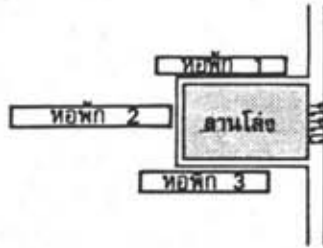

- ๑๑.๑ อาคารหอพักนักศึกษาที่ท่านพักอยู่ในปัจจุบัน มีลักษณะทางเดินเข้าสู่อาคารหอพักเป็นแบบใด
 แบบ ก. แบบ ข.
- ๑๑.๒ ท่านคิดว่า ทางเดินเข้าสู่อาคารหอพักนักศึกษาที่ท่านพักอยู่ มีความเหมาะสมแล้วหรือไม่
 เหมาะสมแล้ว เพราะ.....
 ยังไม่เหมาะสม เพราะ.....
- ๑๑.๓ ถ้ายังไม่เหมาะสม ท่านคิดว่าทางเดินเข้าสู่อาคารหอพักนักศึกษาที่ท่านพักอยู่ ควร มีลักษณะ เช่นใด
 แบบ ก. เพราะ.....
 แบบ ข. เพราะ.....

๑๒. ตำแหน่งที่จอดรถยนต์

- ๑๒.๑ ที่จอดรถยนต์สำหรับกลุ่มอาคารหอพักนักศึกษาที่ท่านพักอยู่ในปัจจุบัน มีระยะห่างจากกลุ่มอาคารหอพัก (ศาลาया - ไม่เกิน ๑๐๐ เมตร หับแก้ว - ไม่เกิน ๕๐ เมตร) ท่านคิดว่าที่จอดรถยนต์นี้มีระยะห่างจากกลุ่มอาคารหอพักที่เหมาะสมแล้วหรือไม่
 เหมาะสมแล้ว ยังไม่เหมาะสม เพราะ ใกล้ไป ไกลไป
- ๑๒.๒ ถ้ายังไม่เหมาะสม ท่านคิดว่าที่จอดรถยนต์ควรมีระยะห่างจากกลุ่มอาคารหอพักนักศึกษา ไม่เกิน.....เมตร

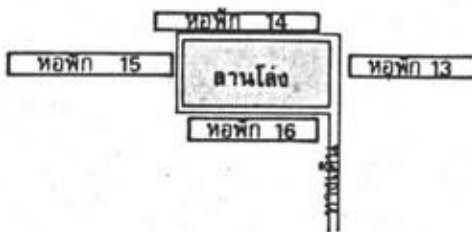
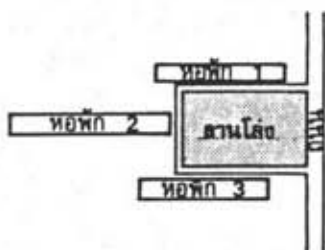

- ๑๑.๑ อาคารหอพักนักศึกษาที่ท่านพักอยู่ในปัจจุบัน มีลักษณะทางเดินเข้าสู่อาคารหอพักเป็นแบบใด
- แบบ ก. แบบ ข.
- ๑๑.๒ ท่านคิดว่า ทางเดินเข้าสู่อาคารหอพักนักศึกษาที่ท่านพักอยู่ มีความเหมาะสมแล้วหรือไม่
- เหมาะสมแล้ว เพราะ.....
-
- ยังไม่เหมาะสม เพราะ.....
-
- ๑๑.๓ ถ้ายังไม่เหมาะสม ท่านคิดว่าทางเดินเข้าสู่อาคารหอพักนักศึกษาที่ท่านพักอยู่ ควร มีลักษณะเช่นใด
- แบบ ก. เพราะ.....
- แบบ ข. เพราะ.....

๑๒. ตำแหน่งที่จอดรถยนต์

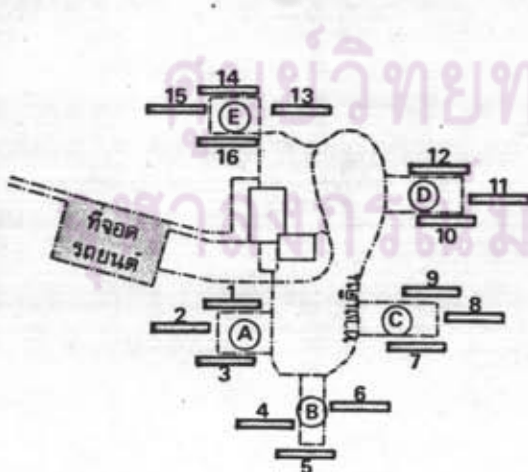

ระยะทางเดินจาก

- ที่จอดรถยนต์ถึงกลุ่มอาคาร A= ๗๔ เมตร
- ที่จอดรถยนต์ถึงกลุ่มอาคาร B= ๑๔๐ เมตร
- ที่จอดรถยนต์ถึงกลุ่มอาคาร C= ๒๐๐ เมตร
- ที่จอดรถยนต์ถึงกลุ่มอาคาร D= ๒๐๐ เมตร
- ที่จอดรถยนต์ถึงกลุ่มอาคาร E= ๑๐๐ เมตร

๑๒.๑ อาคารหอพักที่ท่านพักอยู่ในปัจจุบัน อยู่ในกลุ่ม.....

- ๑๒.๒ ท่านคิดว่า ที่จอดรถยนต์นี้มีระยะห่างจากกลุ่มอาคารหอพักที่เหมาะสมแล้วหรือไม่
 เหมาะสมแล้ว
 ยังไม่เหมาะสม เพราะ ใกล้ไป ไกลไป
- ๑๒.๓ ถ้ายังไม่เหมาะสม ท่านคิดว่า ที่จอดรถยนต์ควรจะมีความห่างจากกลุ่มอาคารหอพักนักศึกษา ไม่นเกิน.....เมตร



ศูนย์วิทยทรัพยากร
จุฬาลงกรณ์มหาวิทยาลัย

ตอนที่ ๔. เป็นคำถามเกี่ยวกับผังตัวอาคารหอพักนักศึกษา

๑๓. การสัญจรทางตั้ง(บันได) ภายในอาคารหอพักนักศึกษา มีลักษณะโดยทั่วไป ๔ แบบคือ

ก. แบบมีบันได ๑ บันได(อยู่ในตัวอาคารหอพัก)

เช่น อาคารหอพักของวิทยาเขตทับแก้ว

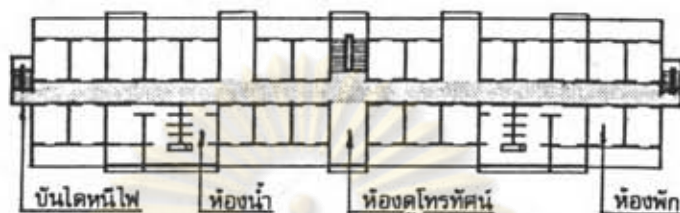

ข. แบบมีบันได ๒ บันได (มีบันได ๑ บันไดอยู่ในตัวอาคารหอพักและมีบันไดอีก ๑ บันไดอยู่นอกตัวอาคารหอพัก)

เช่น อาคารหอพักของวิทยาเขตศาลายา

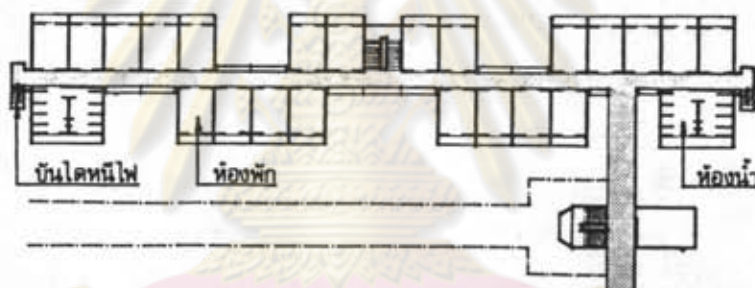

ค. แบบมีบันได ๒ บันได (อยู่ในตัวอาคารหอพัก)

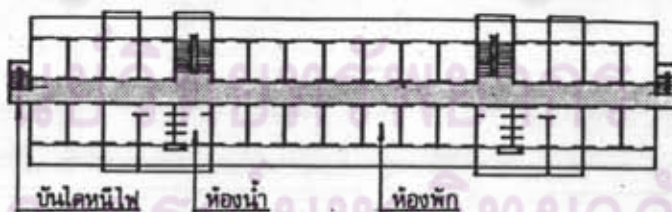

ง. แบบมีบันไดมากกว่า ๒ บันได (อยู่ในตัวอาคารหอพัก)

เช่น อาคารหอพักของวิทยาเขตกำแพงแสน

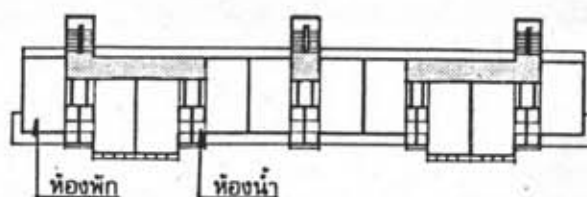

- ๑๓.๑ อาคารหอพักที่ท่านพักอยู่ในปัจจุบัน มีลักษณะการสัญจรทางตั้ง (บันได) เป็นแบบใด
- | | |
|---------------------------------|---------------------------------|
| <input type="checkbox"/> แบบ ก. | <input type="checkbox"/> แบบ ข. |
| <input type="checkbox"/> แบบ ค. | <input type="checkbox"/> แบบ ง. |

๑๓.๒ ท่านคิดว่า อาคารหอพักที่ท่านพักอยู่ในปัจจุบัน มีลักษณะการสัญจรทางตั้งที่เหมาะสมแล้วหรือไม่

- | | |
|--|------------|
| <input type="checkbox"/> เหมาะสมแล้ว | เพราะ..... |
| <input type="checkbox"/> ยังไม่เหมาะสม | เพราะ..... |

๑๓.๓ ถ้ายังไม่เหมาะสม ท่านคิดว่าอาคารหอพักที่ท่านพักอยู่ควรมีลักษณะการสัญจรทางตั้ง (บันได) เป็นแบบใด (ตอบเพียง ๑ คำตอบ)

- | | |
|---------------------------------|------------|
| <input type="checkbox"/> แบบ ก. | เพราะ..... |
| <input type="checkbox"/> แบบ ข. | เพราะ..... |
| <input type="checkbox"/> แบบ ค. | เพราะ..... |
| <input type="checkbox"/> แบบ ง. | เพราะ..... |

๑๔. การสัญจรทางนอน (ทางเดิน) ภายในอาคารหอพักนักศึกษา มีลักษณะโดยทั่วไป ๔ แบบคือ

ก. แบบ Single-loaded corridor

คือ ลักษณะของทางเดินบริเวณหน้าห้องพัก (ในตัวอาคารหอพัก) ที่มีห้องพักอยู่ติดทางเดินเพียงด้านเดียว

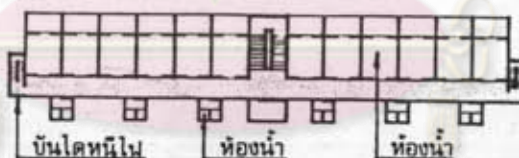

ข. แบบ Double-loaded corridor

คือ ลักษณะของทางเดินบริเวณหน้าห้องพัก (ในตัวอาคารหอพัก) ที่มีห้องพักอยู่ติดทางเดินนี้ทั้ง ๒ ด้าน เช่น อาคารหอพักของวิทยาเขตห้วยแก้ว

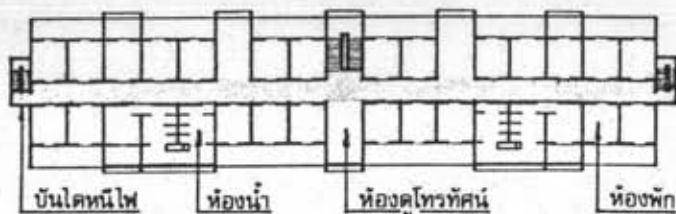

ค. แบบโถง (Hall)

คือ ลักษณะของพื้นที่ที่ใช้เดินร่วมกันก่อน เข้าสู่ตัวห้องพัก (ในตัวอาคารหอพัก)
เช่น อาคารหอพักของวิทยาเขตกำแพงแสน

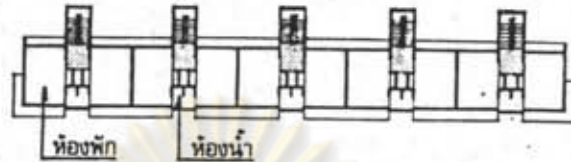

ง. แบบ ก. และแบบ ข. (ผสมกัน)

เช่น อาคารหอพักของวิทยาเขตศาลายา

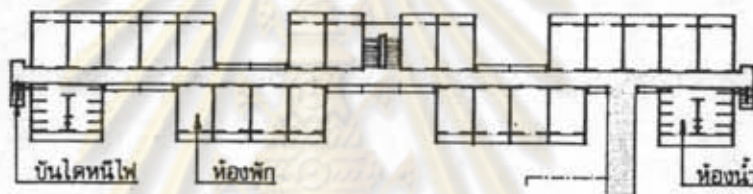

จ. แบบ ก. และแบบ ค. (ผสมกัน)

เช่น อาคารหอพักของวิทยาเขตกำแพงแสน

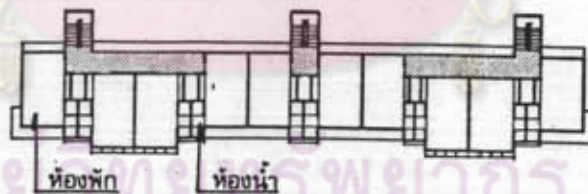

๑๔.๑ อาคารหอพักที่ท่านพักอยู่ในปัจจุบัน มีลักษณะการสัญจรทางนอน (ทางเดิน) เป็นแบบใด

- | | |
|---------------------------------|---------------------------------|
| <input type="checkbox"/> แบบ ก. | <input type="checkbox"/> แบบ ข. |
| <input type="checkbox"/> แบบ ค. | <input type="checkbox"/> แบบ ง. |
| <input type="checkbox"/> แบบ จ. | |

๑๔.๒ ท่านคิดว่า อาคารหอพักที่ท่านพักอยู่มีลักษณะการสัญจรทางนอน (ทางเดิน) ภายในอาคารหอพักที่เหมาะสมแล้วหรือไม่

- | | |
|--|------------|
| <input type="checkbox"/> เหมาะสมแล้ว | เพราะ..... |
| <input type="checkbox"/> ยังไม่เหมาะสม | เพราะ..... |

๑๔.๓ ถ้ายังไม่เหมาะสม ท่านคิดว่าอาคารหอพักที่ท่านพักอยู่ควรมีลักษณะการสัญจรทาง
นอน (ทางเดิน) ภายในอาคารหอพักเป็นแบบใด (ตอบเพียง ๑ คำตอบ)

- แบบ ก. เพราะ.....
- แบบ ข. เพราะ.....
- แบบ ค. เพราะ.....
- แบบ ง. เพราะ.....
- แบบ จ. เพราะ.....

๑๔. ห้องน้ำภายในอาคารหอพักนักศึกษา มีลักษณะโดยทั่วไป ๓ แบบคือ

ก. แบบห้องน้ำรวม

คือ ลักษณะของห้องน้ำที่ใช้รวมร่วมกันหลาย ๆ ห้องพัก ซึ่งโดยปกติแล้วในอาคารหอ
พักนักศึกษาจะมีห้องน้ำรวมนี้ ๒ ห้อง ใน ๑ ชั้น
เช่น ห้องน้ำในอาคารหอพักของวิทยาเขตสาละวินและวิทยาเขตทับแก้ว

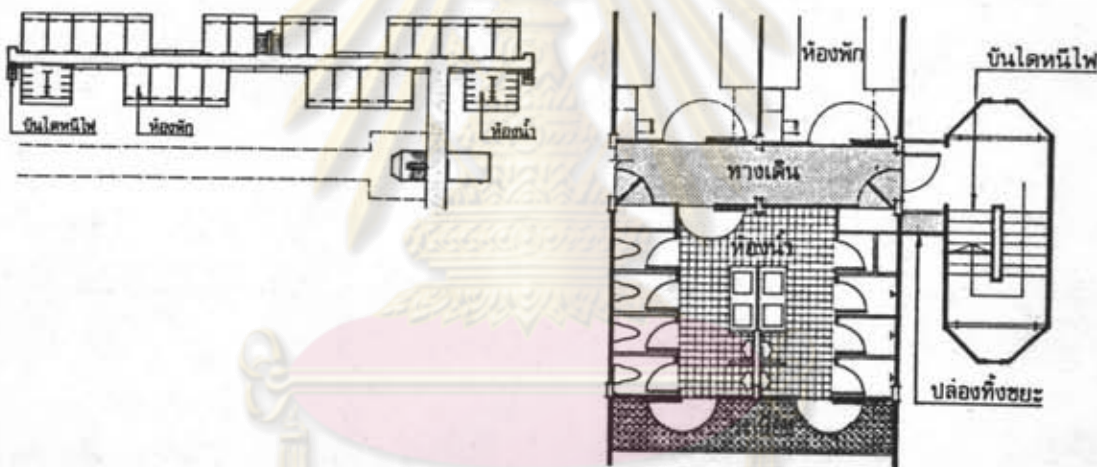

ข. แบบห้องน้ำแยกเป็นห้องย่อย ๆ ขนาดเล็กอยู่ภายนอกห้องพัก

คือ ลักษณะของห้องน้ำที่ใช้รวมร่วมกันเพียง ๒ ห้องพัก/๑ห้องน้ำ โดยห้องน้ำนี้
สามารถเข้าได้โดยเข้าจากทางเดินหน้าห้องพัก

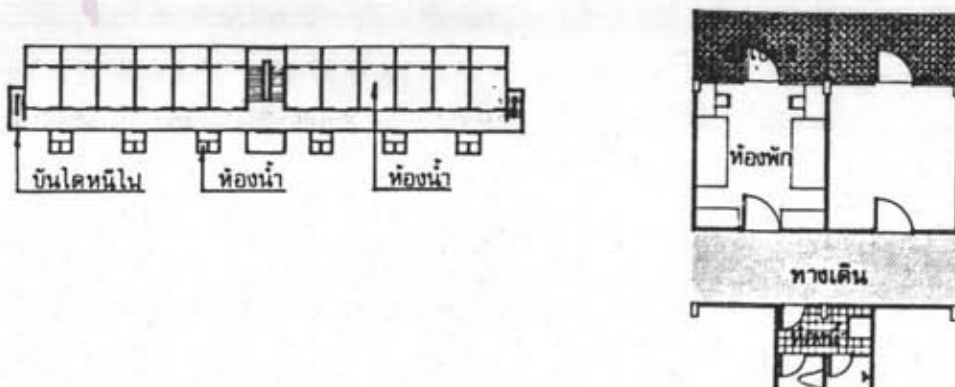

- ค. แบบห้องน้ำแยกที่แยก เป็นห้องย่อย ๆ ขนาด เล็ก อยู่ภายในห้องพักหรืออยู่ติดกับห้องพัก คือ ลักษณะของห้องน้ำที่ใช้รวมร่วมกัน เพียง ๒ ห้องพัก / ๑ ห้องน้ำ หรือ ๑ ห้องพัก / ๑ ห้องน้ำ โดยห้องน้ำนี้สามารถเข้าถึงได้โดยตรงจากห้องพักเลย เช่น ห้องน้ำในอาคารหอพักของวิทยาเขตกำแพงแสน

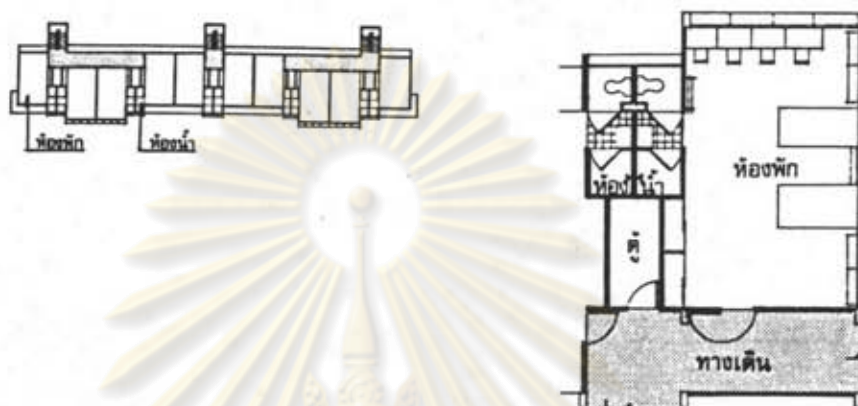

๑๔.๑ ลักษณะของห้องน้ำ

๑๔.๑.๑ อาคารหอพักที่ท่านพักอยู่ในปัจจุบัน มีห้องน้ำเป็นแบบใด

- แบบ ก. แบบ ข.
 แบบ ค.

(เฉพาะผู้ที่ตอบข้อ ก.)

๑๔.๑.๑.๑ ปัจจุบันท่านต้องเดินจากห้องพักของท่านไปยังห้องน้ำ เป็นระยะทางที่ผ่านห้องพักต่าง ๆ ก่อนถึงห้องน้ำ เป็นจำนวน.....ห้องพัก

๑๔.๑.๑.๒ ท่านคิดว่า ระยะทางเดินนี้เหมาะสมแล้วหรือไม่
 เหมาะสมแล้ว

ยังไม่เหมาะสม เพราะ โกลีไป โกลีไป

๑๔.๑.๑.๓ ถ้ายังไม่เหมาะสม ท่านคิดว่าระยะทางเดินจากห้องพักของท่านเพื่อไปยังห้องน้ำ ควรจะมีระยะทางที่ผ่านห้องพักต่าง ๆ ก่อนถึงห้องน้ำเป็นจำนวนไม่เกิน.....ห้องพัก

๑๔.๑.๒ ท่านคิดว่า อาคารหอพักที่ท่านพักอยู่ มีรูปแบบของห้องน้ำที่เหมาะสมแล้วหรือไม่

- เหมาะสมแล้ว เพราะ.....
 ยังไม่เหมาะสม เพราะ.....

๑๔.๑.๓ ถ้ายังไม่เหมาะสม ท่านคิดว่าอาคารหอพักที่ท่านพักอยู่ควรมีห้องน้ำเป็นแบบใด (ตอบเพียง ๑ คำตอบ)

- แบบ ก. เพราะ.....
 แบบ ข. เพราะ.....
 แบบ ค. เพราะ.....

๑๔.๒ ลักษณะของสุขภัณฑ์

๑๔.๒.๑ ปัจจุบันห้องน้ำในอาคารหอพักที่ท่านพักอยู่ มีโถส้วม เป็นแบบใด

- แบบนั่งราบ แบบนั่งยอง

๑๔.๒.๒ ท่านคิดว่าห้องน้ำในอาคารหอพักที่ท่านพักอยู่ มีโถส้วม เป็นแบบที่
เหมาะสมแล้วหรือไม่

- เหมาะสมแล้ว เพราะ.....
- ยังไม่เหมาะสม เพราะ.....

๑๔.๒.๓ ถ้ายังไม่เหมาะสม ท่านคิดว่าห้องน้ำในอาคารหอพักที่ท่านพักอยู่ควร
มีโถส้วม เป็นแบบใด

- แบบนั่งราบ เพราะ.....
- แบบนั่งยอง เพราะ.....

๑๖. ปล่องทิ้งขยะภายในอาคารหอพักนักศึกษา

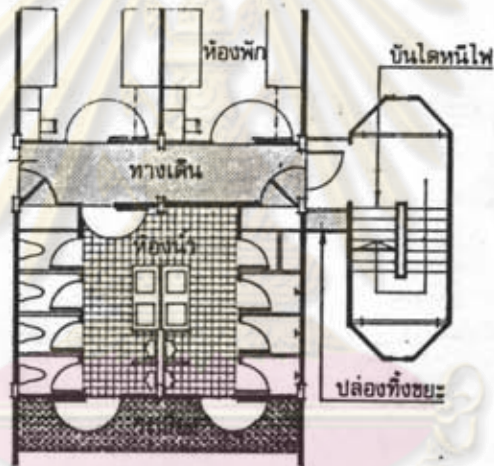

๑๖.๑ อาคารหอพักที่ท่านพักอยู่ในปัจจุบัน มีการทิ้งขยะหรือการขนย้ายขยะ (จากชั้นบนลงสู่ชั้นล่าง) ด้วยวิธีใด

- ใช้พนักงานขนขยะจากชั้นบนลงสู่ชั้นล่าง
- ใช้วิธีทิ้งขยะลงในปล่องขยะ

๑๖.๒ ท่านคิดว่า การทิ้งขยะภายในอาคารหอพักที่ท่านพักอยู่มีความเหมาะสมแล้วหรือไม่

- เหมาะสมแล้ว เพราะ.....
- ยังไม่เหมาะสม เพราะ.....

๑๖.๓ ถ้ายังไม่เหมาะสม ท่านคิดว่าวิธีการทิ้งขยะภายในอาคารหอพักที่ท่านพักอยู่ควรใช้วิธีใด

- ใช้พนักงานขนขยะจากชั้นบนลงสู่ชั้นล่าง เพราะ.....
- ใช้วิธีทิ้งขยะลงในปล่องทิ้งขยะ เพราะ.....

๑๗. ระเบียบ

๑๗.๑ ปัจจุบันอาคารหอพักที่ท่านอาศัยอยู่มีระเบียบหรือไม่

 มีระเบียบ
 ไม่มีระเบียบ

๑๗.๒ ท่านคิดว่า ท่านต้องการระเบียบสำหรับห้องพักของท่านหรือไม่

 ต้องการ เพราะ (ใช้ทำอะไร)
 ไม่ต้องการ เพราะ

๑๘. ผังชั้นล่างของอาคารหอพักนักศึกษา

๑๘.๑ อาคารหอพักที่ท่านพักอยู่ในปัจจุบัน บริเวณชั้นล่างของอาคารหอพักมีลักษณะการใช้สอย เช่นใด

 เป็นใต้ถุนโล่ง
 เป็นห้องพัก
 เป็นห้องบริการต่าง ๆ
 เป็นห้องพักและห้องบริการต่าง ๆ
 เป็นใต้ถุนโล่งบางส่วน

๑๘.๒ ท่านคิดว่า บริเวณชั้นล่างของอาคารหอพักที่ท่านพักอยู่มีลักษณะการใช้สอยที่เหมาะสมแล้วหรือไม่

 เหมาะสมแล้ว เพราะ
 ยังไม่เหมาะสม เพราะ

๑๘.๓ ถ้ายังไม่เหมาะสม ท่านคิดว่าบริเวณชั้นล่างของอาคารหอพักที่ท่านพักอยู่ควรมีลักษณะการใช้สอยเป็น เช่นใด (ตอบเพียง ๑ คำตอบ)

 เป็นใต้ถุนโล่ง (ใช้นั่งเล่น)
 เป็นห้องพัก
 เป็นห้องบริการต่าง ๆ
 เป็นห้องพักและห้องบริการต่าง ๆ
 เป็นใต้ถุนโล่งบางส่วน
 อื่น ๆ (โปรดระบุ)

๑๙. การทำความสะอาดเสื้อผ้าต่าง ๆ

๑๙.๑ ปัจจุบันนี้ ท่านทำความสะอาดเสื้อผ้าต่าง ๆ ของท่านอย่างไร

ซักผ้า	<input type="checkbox"/> ทำเอง	<input type="checkbox"/> จ้างพนักงานประจำหอพักทำ
ตากผ้า	<input type="checkbox"/> ทำเอง	<input type="checkbox"/> จ้างพนักงานประจำหอพักทำ
รีดผ้า	<input type="checkbox"/> ทำเอง	<input type="checkbox"/> จ้างพนักงานประจำหอพักทำ

๑๙.๒ ถ้าท่านทำเอง ปัจจุบันท่านทำความสะอาดเสื้อผ้าต่าง ๆ ของท่านบริเวณไหน

ซักผ้า	<input type="checkbox"/> ห้องซักผ้า	<input type="checkbox"/> ระเบียง	<input type="checkbox"/> คาดฟ้า
	<input type="checkbox"/> ห้องน้ำ		
ตากผ้า	<input type="checkbox"/> ห้องอบผ้า	<input type="checkbox"/> ระเบียง	<input type="checkbox"/> คาดฟ้า
	<input type="checkbox"/> ลานตากผ้าชั้นดิน		
รีดผ้า	<input type="checkbox"/> ห้องรีดผ้า	<input type="checkbox"/> ระเบียง	<input type="checkbox"/> ในห้องพัก

๑๙.๓ ถ้าท่านทำความสะอาดเสื้อผ้าต่าง ๆ ของตนเอง ท่านคิดว่าบริเวณที่ท่านทำความสะอาดเสื้อผ้าต่าง ๆ นั้น มีความเหมาะสมแล้วหรือไม่

 เหมาะสมแล้ว เพราะ
 ยังไม่เหมาะสม เพราะ

๑๔.๔ ถ้าไม่เหมาะสม ท่านคิดว่าบริเวณที่ใช้ทำความสะอาดเสื้อผ้าต่าง ๆ นั้นควรเป็น
ที่ใด (ตอบ เพียง ๑ คำตอบ ในแต่ละเรื่อง)

ซักผ้า	<input type="checkbox"/> ห้องซักผ้า	<input type="checkbox"/> ระเบียง	<input type="checkbox"/> ลาดฟ้า
	<input type="checkbox"/> ห้องน้ำ	<input type="checkbox"/> อื่น ๆ (โปรดระบุ).....	
ตากผ้า	<input type="checkbox"/> ห้องอบผ้า	<input type="checkbox"/> ระเบียง	<input type="checkbox"/> ลาดฟ้า
	<input type="checkbox"/> ลานตากผ้าชั้นดิน	<input type="checkbox"/> อื่น ๆ (โปรดระบุ).....	
รีดผ้า	<input type="checkbox"/> ห้องรีดผ้า	<input type="checkbox"/> ระเบียง	<input type="checkbox"/> ในห้องพัก
	<input type="checkbox"/> อื่น ๆ (โปรดระบุ).....		

๒๐. ห้องบริการ

๒๐.๑ อาคารหอพักที่ท่านพักอยู่ในปัจจุบัน มีห้องบริการอะไรบ้าง จำนวนกี่ห้อง

ห้องดูโทรทัศน์	<input type="checkbox"/> มี	<input type="checkbox"/> ไม่มี	จำนวน.....ห้อง/หอ
ห้องอ่านหนังสือ	<input type="checkbox"/> มี	<input type="checkbox"/> ไม่มี	จำนวน.....ห้อง/หอ
ห้องพระ	<input type="checkbox"/> มี	<input type="checkbox"/> ไม่มี	จำนวน.....ห้อง/หอ
ห้องเตรียมอาหาร	<input type="checkbox"/> มี	<input type="checkbox"/> ไม่มี	จำนวน.....ห้อง/หอ
อื่น ๆ (โปรดระบุ).....			จำนวน.....ห้อง/หอ
.....			จำนวน.....ห้อง/หอ

๒๐.๒ ท่านคิดว่า ภายในอาคารหอพักที่ท่านพักอยู่จำเป็นต้องมีห้องบริการเหล่านี้หรือไม่

ห้องดูโทรทัศน์	<input type="checkbox"/> จำเป็นต้องมี	<input type="checkbox"/> ไม่จำเป็นต้องมี
ห้องอ่านหนังสือ	<input type="checkbox"/> จำเป็นต้องมี	<input type="checkbox"/> ไม่จำเป็นต้องมี
ห้องพระ	<input type="checkbox"/> จำเป็นต้องมี	<input type="checkbox"/> ไม่จำเป็นต้องมี
ห้องเตรียมอาหาร	<input type="checkbox"/> จำเป็นต้องมี	<input type="checkbox"/> ไม่จำเป็นต้องมี
อื่น ๆ (โปรดระบุ)	<input type="checkbox"/> จำเป็นต้องมี	<input type="checkbox"/> ไม่จำเป็นต้องมี
.....	<input type="checkbox"/> จำเป็นต้องมี	<input type="checkbox"/> ไม่จำเป็นต้องมี
.....	<input type="checkbox"/> จำเป็นต้องมี	<input type="checkbox"/> ไม่จำเป็นต้องมี

๒๐.๓ ถ้าจำเป็นต้องมี ท่านมีความจำเป็นหรือต้องการใช้ห้องบริการเหล่านี้มากน้อย
เพียงไร

	น้อย	ปานกลาง	มาก
ห้องดูโทรทัศน์	<input type="checkbox"/>	<input type="checkbox"/>	<input type="checkbox"/>
ห้องอ่านหนังสือ	<input type="checkbox"/>	<input type="checkbox"/>	<input type="checkbox"/>
ห้องพระ	<input type="checkbox"/>	<input type="checkbox"/>	<input type="checkbox"/>
ห้องเตรียมอาหาร	<input type="checkbox"/>	<input type="checkbox"/>	<input type="checkbox"/>
อื่น ๆ (โปรดระบุ)	<input type="checkbox"/>	<input type="checkbox"/>	<input type="checkbox"/>
.....	<input type="checkbox"/>	<input type="checkbox"/>	<input type="checkbox"/>
.....	<input type="checkbox"/>	<input type="checkbox"/>	<input type="checkbox"/>

ต่อไปนี้ เป็นรูปภาพผังของอาคารหอพักนักศึกษาใน ๓ วิทยาเขต ที่ใช้ในการตอบคำถามข้อ ๒๑-๒๔
 ก. ผังอาคารหอพักนักศึกษาวิทยาเขตศาลายา

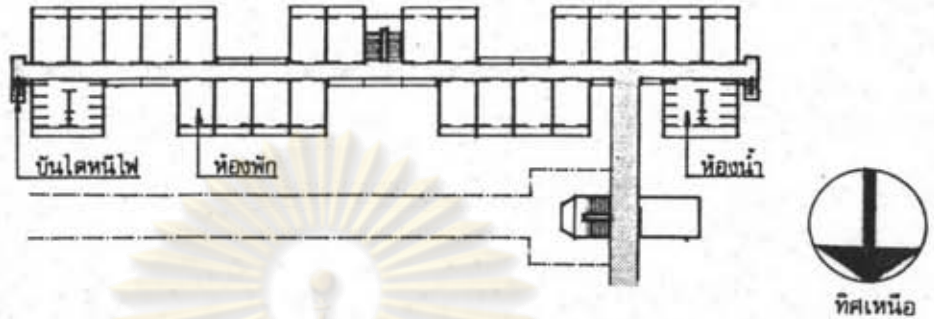

ข. ผังอาคารหอพักนักศึกษาวิทยาเขตทับแก้ว

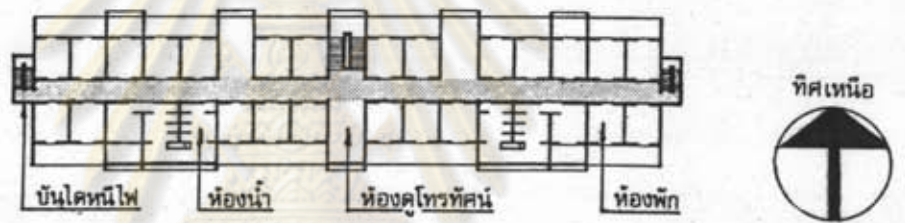

ค. ผังอาคารหอพักนักศึกษาวิทยาเขตกำแพงแสน

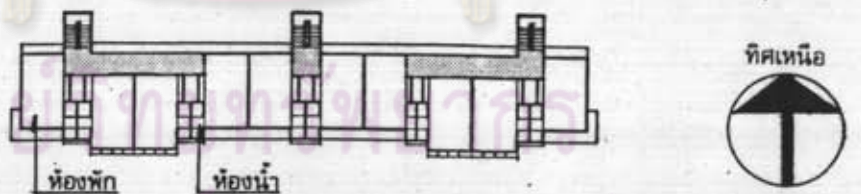

จุฬาลงกรณ์มหาวิทยาลัย

๒๑. การป้องกันแสงแดด

๒๑.๑ ห้องพัก (ในอาคารหอพัก) ที่ท่านพักอยู่ในปัจจุบัน มีการป้องกันแสงแดดที่ดีหรือไม่

 ดี

เพราะ.....

 ไม่ดี

เพราะ.....

๒๒. ความสว่าง

๒๒.๑ ภายในห้องพัก

๒๒.๑.๑ ห้องพัก (ในอาคารหอพัก) ที่ท่านพักอยู่ในปัจจุบัน ได้รับแสงสว่างตาม
 ธรรมชาติที่เพียงพอต่อการทำงาน (ในเวลากลางวัน) หรือไม่

- พอเพียง เพราะ.....
 ไม่พอเพียง เพราะ.....

๒๒.๒ บริเวณทางเดินหน้าห้องพัก (ในอาคารหอพัก)

๒๒.๒.๑ บริเวณทางเดินหน้าห้องพัก (ในอาคารหอพัก) ที่ท่านพักอยู่ในปัจจุบัน
 ได้รับแสงสว่างตามธรรมชาติ (ในเวลากลางวัน) ที่พอเพียงหรือไม่

- พอเพียง เพราะ.....
 ไม่พอเพียง เพราะ.....

๒๓. การระบายอากาศ

๒๓.๑ ภายในห้องพัก

๒๓.๑.๑ ห้องพัก (ในอาคารหอพัก) ที่ท่านพักอยู่ในปัจจุบัน มีการระบายอากาศที่ดี
 หรือไม่

- ดี เพราะ.....
 ไม่ดี เพราะ.....

๒๓.๒ บริเวณทางเดินหน้าห้องพัก (ในอาคารหอพัก)

๒๓.๒.๑ บริเวณทางเดินหน้าห้องพัก (ในอาคารหอพัก) ที่ท่านพักอยู่ในปัจจุบัน
 มีการระบายอากาศที่ดีหรือไม่

- ดี เพราะ.....
 ไม่ดี เพราะ.....

๒๓.๒.๒ ถ้าไม่ดี ท่านคิดว่ารูปแบบของอาคารหอพักนักศึกษาของวิทยาเขต ที่น่า
 จะมีบริเวณทางเดินหน้าห้องพัก (ในอาคารหอพัก) ที่มีการระบายอากาศ
 ที่ดี (ตอบเพียง ๑ คำตอบ)

- แบบผัง ก. เพราะ.....
 แบบผัง ข. เพราะ.....
 แบบผัง ค. เพราะ.....

๒๔. เสียงรบกวน

๒๔.๑ ห้องพัก (ในอาคารหอพัก) ที่ท่านพักอยู่ในปัจจุบัน ได้รับเสียงรบกวนจากบริเวณทาง
 เดินนอกห้องพัก (ในอาคารหอพัก) มากหรือน้อย

- มาก เพราะ.....
 น้อย เพราะ.....

- ๒๔.๒ ถ้ามาก ท่านคิดว่ารูปแบบของห้องพัก (ในอาคารหอพักนักศึกษา) ของวิทยาเขตใด
 ที่น่าจะได้รับเสียงรบกวนจากบริเวณทางเดินนอกห้องพัก (ในอาคารหอพัก) น้อย
 ที่สุด (ตอบเพียง ๑ คำตอบ)
- แบบผัง ก. เพราะ.....
- แบบผัง ข. เพราะ.....
- แบบผัง ค. เพราะ.....

๒๔. จำนวนเพื่อนร่วมห้อง

๒๔.๑ ห้องพัก (ในอาคารหอพัก) ที่ท่านพักอยู่ในปัจจุบัน มีจำนวนผู้พักอาศัยในห้อง (รวมตัว
 ของท่านเองด้วย) จำนวนห้องละ.....คน

๒๔.๒ ท่านคิดว่า ห้องพักที่ท่านพักอาศัยอยู่นั้นมีจำนวนผู้พักอาศัยที่เหมาะสมแล้วหรือไม่

เหมาะสมแล้ว

ยังไม่เหมาะสม เพราะ.....

๒๔.๓ ถ้ายังไม่เหมาะสม ท่านคิดว่าห้องพักที่ท่านพักอาศัยอยู่นั้น ควรมีจำนวนผู้พักอาศัย
 (รวมตัวของท่านเองด้วย) ทั้งหมด ห้องละ.....คน

รูปภาพผังของห้องพัก (ในอาคารหอพักนักศึกษา) ข้างล่างนี้ ใช้ในการตอบคำถามข้อ ๒๖-๒๗

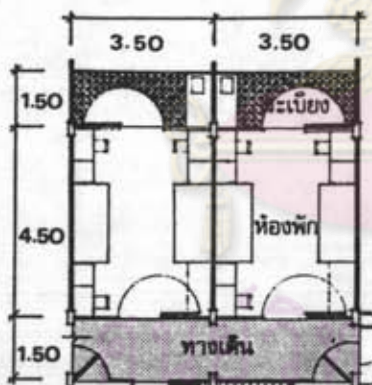

- ผังห้องพัก ๑ ห้องพัก ในอาคารหอพักนักศึกษา
 วิทยาเขตศาลายา
 ขนาดพื้นที่ ๑๔.๗๔ ตารางเมตร

จุฬาลงกรณ์มหาวิทยาลัย

๒๖. ขนาด (ความกว้าง-แคบ) ของห้องพัก

๒๖.๑ ท่านคิดว่า ห้องพัก (ในอาคารหอพัก) ที่ท่านพักอยู่ในปัจจุบัน มีขนาดที่เหมาะสมแล้ว
 หรือไม่

- เหมาะสมแล้ว
- ยังไม่เหมาะสม เพราะ กว้างไป แคบไป

- ๒๔.๒ ถ้ามาก ท่านคิดว่ารูปแบบของห้องพัก (ในอาคารหอพักนักศึกษา) ของวิทยาเขตใด
 ที่น่าจะได้รับเสียงรบกวนจากบริเวณทางเดินนอกห้องพัก (ในอาคารหอพัก) น้อย
 ที่สุด (ตอบเพียง ๑ คำตอบ)
- แบบผัง ก. เพราะ.....
- แบบผัง ข. เพราะ.....
- แบบผัง ค. เพราะ.....

๒๕. จำนวนเพื่อนร่วมห้อง

- ๒๕.๑ ห้องพัก (ในอาคารหอพัก) ที่ท่านพักอยู่ในปัจจุบัน มีจำนวนผู้พักอาศัยในห้อง (รวมตัว
 ของท่านเองด้วย) จำนวนห้องละ.....คน
- ๒๕.๒ ท่านคิดว่า ห้องพักที่ท่านพักอาศัยอยู่นี้มีจำนวนผู้พักอาศัยที่เหมาะสมแล้วหรือไม่
- เหมาะสมแล้ว
- ยังไม่เหมาะสม เพราะ.....
- ๒๕.๓ ถ้ายังไม่เหมาะสม ท่านคิดว่าห้องพักที่ท่านพักอาศัยอยู่นั้น ควรมีจำนวนผู้พักอาศัย
 (รวมตัวของท่านเองด้วย) ทั้งหมด ห้องละ.....คน

รูปภาพผังของห้องพัก (ในอาคารหอพักนักศึกษา) ข้างล่างนี้ ใช้ในการตอบคำถามข้อ ๒๖-๒๗

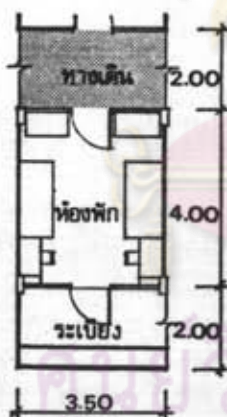

- ผังห้องพัก ๑ ห้องพัก ในอาคารหอพักนักศึกษา
 วิทยาเขตทับแก้ว
 ขนาดพื้นที่ ๑๔.๐๐ ตารางเมตร

๒๖. ขนาด (ความกว้าง-แคบ) ของห้องพัก

- ๒๖.๑ ท่านคิดว่า ห้องพัก (ในอาคารหอพัก) ที่ท่านพักอยู่ในปัจจุบัน มีขนาดที่เหมาะสมแล้ว
 หรือไม่
- เหมาะสมแล้ว
- ยังไม่เหมาะสม เพราะ กว้างไป แคบไป

- ๒๔.๒ ถ้ามาก ท่านคิดว่ารูปแบบของห้องพัก (ในอาคารหอพักนักศึกษา) ของวิทยา เขตใด
 ที่น่าจะได้รับเสียงรบกวนจากบริเวณทางเดินนอกห้องพัก (ในอาคารหอพัก) น้อย
 ที่สุด (ตอบเพียง ๑ คำตอบ)
- แบบผัง ก. เพราะ.....
- แบบผัง ข. เพราะ.....
- แบบผัง ค. เพราะ.....

๒๔. จำนวนเพื่อนร่วมห้อง

๒๔.๑ ห้องพัก (ในอาคารหอพัก) ที่ท่านพักอยู่ในปัจจุบัน มีจำนวนผู้พักอาศัยในห้อง (รวมตัว
 ของท่านเองด้วย) จำนวนห้องละ.....คน

๒๔.๒ ท่านคิดว่า ห้องพักที่ท่านพักอาศัยอยู่นั้นมีจำนวนผู้พักอาศัยที่เหมาะสมแล้วหรือไม่

เหมาะสมแล้ว

ยังไม่เหมาะสม เพราะ.....

๒๔.๓ ถ้ายังไม่เหมาะสม ท่านคิดว่าห้องพักที่ท่านพักอาศัยอยู่นั้น ควรมีจำนวนผู้พักอาศัย
 (รวมตัวของท่านเองด้วย) ทั้งหมด ห้องละ.....คน

รูปภาพผังของห้องพัก (ในอาคารหอพักนักศึกษา) ข้างล่างนี้ ใช้ในการตอบคำถามข้อ ๒๖-๒๗

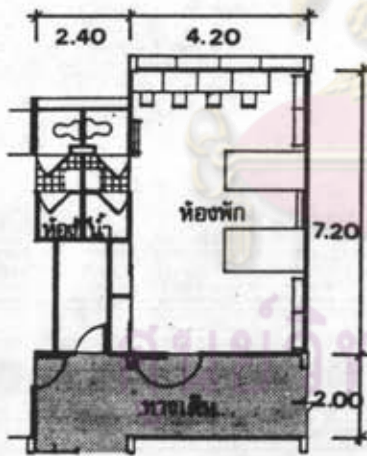

- ผังห้องพัก ๑ ห้องพัก ในอาคารหอพักนักศึกษา
 วิทยา เขตกำแพงแสน
 ขนาดพื้นที่ ๓๐.๒๔ ตารางเมตร

๒๖. ขนาด (ความกว้าง-แคบ) ของห้องพัก

๒๖.๑ ท่านคิดว่า ห้องพัก (ในอาคารหอพัก) ที่ท่านพักอยู่ในปัจจุบัน มีขนาดที่เหมาะสมแล้ว
 หรือไม่

- เหมาะสมแล้ว
- ยังไม่เหมาะสม เพราะ กว้างไป แคบไป

๒๗. ความยืดหยุ่น(ความเป็นไปได้)ในการจัดเฟอร์นิเจอร์ในห้องพัก

๒๗.๑ ท่านคิดว่า ห้องพัก(ในอาคารหอพัก)ที่ท่านพักอยู่ในปัจจุบัน มีความเป็นไปได้ในการจัดเฟอร์นิเจอร์ในลักษณะต่าง ๆ ได้มากหรือน้อย

มาก

เพราะ.....

.....

น้อย

เพราะ.....

.....



ศูนย์วิทยทรัพยากร
จุฬาลงกรณ์มหาวิทยาลัย

ประวัติผู้เขียน

นายอริชาติ ทรงเจริญ เกิดเมื่อวันที่ ๗ ตุลาคม พ.ศ. ๒๕๐๑ ที่จังหวัดกรุงเทพมหานคร ได้รับปริญญาสถาปัตยกรรมศาสตร์บัณฑิต จากจุฬาลงกรณ์มหาวิทยาลัย ปีการศึกษา ๒๕๒๓ และได้เข้าศึกษาในภาควิชาสถาปัตยกรรมศาสตร์ สาขาวิชาเคหะการ บัณฑิตวิทยาลัย จุฬาลงกรณ์มหาวิทยาลัย ในปีการศึกษา ๒๕๒๔



ศูนย์วิทยทรัพยากร
จุฬาลงกรณ์มหาวิทยาลัย