

จุฬาลงกรณ์มหาวิทยาลัย

ทุนวิจัย

เฉลิมฉลองสมเด็จพระรัตนราชสุตาฯ สยามบรมราชกุมารี

รายงานผลการวิจัย

การศึกษาข้อมูลในเอกสารประวัติศาสตร์สถาปัตยกรรม พระราชวังดุสิต

(ตอนที่ ๑)

โดย

รองศาสตราจารย์ ดร.บัณฑิต จุลาสัย

อาจารย์ พีรศรี โปหาทอง

มีนาคม ๒๕๕๐

โครงการวิจัย	การศึกษาข้อมูลในเอกสารประวัติศาสตร์สถาปัตยกรรม พระราชวังดุสิต
ผู้วิจัย	รศ. ดร. บัณฑิต จุลาสัย อ. พีรศรี โปหาทอง
เดือนและปีที่ทำวิจัยเสร็จ	มีนาคม ๒๕๕๐

บทคัดย่อ

การศึกษาข้อมูลในเอกสารประวัติศาสตร์สถาปัตยกรรม พระราชวังดุสิต เป็นการรวบรวม สรุปสาระสำคัญ และจัดทำฐานข้อมูลเอกสารประวัติศาสตร์สถาปัตยกรรมที่เกี่ยวข้องกับการก่อสร้างพระราชวังดุสิต ในรัชสมัยพระบาทสมเด็จพระจุลจอมเกล้าเจ้าอยู่หัว รัชกาลที่ ๕ โดยสำรวจ รวบรวม และทำสำเนาเอกสารชั้นต้นจากแหล่งต่าง ๆ ได้แก่ หอจดหมายเหตุแห่งชาติ และห้องสมุดเฉพาะ สำนักราชเลขาธิการ ประกอบกับเอกสารชั้นต้นที่ตีพิมพ์แล้ว ได้แก่ พระราชหัตถเลขาที่รัชกาลที่ ๕ ทรงมีพระราชทานบุคคลต่าง ๆ ตลอดจนข่าวและประกาศต่าง ๆ จากหนังสือพิมพ์ในสมัยนั้น รวมเป็นเอกสารทั้งสิ้น ๘๘ รายการ ครอบคลุมเหตุการณ์ต่าง ๆ เกี่ยวกับการก่อสร้างพระราชวังดุสิตในช่วงปลายรัชกาลที่ ๕ คือระหว่างพ.ศ. ๒๔๔๑ ถึงพ.ศ. ๒๔๕๓ จากนั้นคณะผู้วิจัยจึงนำเอกสารทั้งหมดมาจัดทำฐานข้อมูล สรุปสาระสังเขป กำหนดรหัสเอกสาร และจัดเรียงเอกสารทั้งหมดขึ้นใหม่ โดยเรียงตามลำดับเวลาของเอกสาร เพื่อให้เห็นความสัมพันธ์ระหว่างมิติของเวลา กับความเปลี่ยนแปลงทางสถาปัตยกรรม และจัดทำดัชนีค้นค่า โดยคัดเลือกนามสถานที่ บุคคล เหตุการณ์ และวัสดุสิ่งของต่าง ๆ เพื่อเป็นฐานข้อมูลในการค้นคว้าวิจัยทางประวัติศาสตร์สถาปัตยกรรมต่อไป

Project Title : The Study of Historic Documents on the Architectural History of Dusit Palace

Investigators : Assoc. Prof. Bundit Chulasai

: Pirasri Povatong

Date : March 2007

Abstract

The research focuses on the historic documents on the architectural history of Dusit Palace. Previously scattered data on the construction and physical development of the palace during the reign of King Rama V was collected, annotated, and compiled into a database. Primary documents from the National Archives of Thailand and the library of the Office of His Majesty's Principal Private Secretary were collected. In addition, printed primary documents: Rama V's correspondences, newspaper reports and proclamations, were collected. Finally, the research identified 89 sets of historic documents, covering construction of the palace during the final years of Rama V's reign, from 1898 to 1910. Subsequently the historic documents were studied, annotated, coded, and reorganized into a comprehensive database that reflects clearly the correlation between temporal and architectural changes through the years. A detailed index was also created, focusing mainly on place names, persons' names, events, and objects, as a part of the database for future research in the palace's architectural history.

สารบัญ

ตอนที่ ๑

บทคัดย่อ

บทที่ ๑ บทนำ

(๑)

บทที่ ๒ วิธีการดำเนินการวิจัย

(๓)

๒.๑ การสำรวจและทำสำเนาเอกสาร

(๓)

๒.๒ การจัดพิมพ์เอกสาร

(๘)

๒.๓ การตรวจสอบต้นฉบับ

(๑๐)

๒.๔ การจัดทำฐานข้อมูล

(๑๑)

บทที่ ๓ ผลของการวิจัย

(๑๒)

๓.๑. เอกสารหอจดหมายเหตุแห่งชาติ

(๑๒)

๓.๒ เอกสารห้องสมุดเฉพาะ สำนักราชเลขาธิการ

(๑๔)

๓.๓ พระราชหัตถเลขา

(๑๙)

๓.๔ ข่าวก้าวและประกาศต่างๆ

(๒๐)

๓.๕ ดัชนีค้นคำ

(๒๔)

บทที่ ๔ สรุปและวิจารณ์ผลการวิจัย

(๒๐๒)

๔.๑ ข้อสังเกตเบื้องต้น

(๒๐๒)

๔.๒ ข้อเสนอแนะสำหรับการวิจัยในอนาคต

(๒๐๒)

บรรณานุกรม

ตอนที่ ๒

บทที่ ๕ เอกสารประวัติศาสตร์สถาปัตยกรรม พระราชวังดุสิต

๕.๑ เอกสารประวัติศาสตร์สถาปัตยกรรม พระราชวังดุสิต พ.ศ. ๒๔๔๑

๑ - ๘

๕.๒ เอกสารประวัติศาสตร์สถาปัตยกรรม พระราชวังดุสิต พ.ศ. ๒๔๔๒

๙ - ๒๓๔

๕.๓ เอกสารประวัติศาสตร์สถาปัตยกรรม พระราชวังดุสิต พ.ศ. ๒๔๔๓

๒๓๕ - ๒๘๕

ตอนที่ ๓

บทที่ ๕ เอกสารประวัติศาสตร์สถาปัตยกรรม พระราชวังดุสิต

๕.๔ เอกสารประวัติศาสตร์สถาปัตยกรรม พระราชวังดุสิต พ.ศ. ๒๔๔๔

๒๘๖ - ๔๐๑

๕.๕ เอกสารประวัติศาสตร์สถาปัตยกรรม พระราชวังดุสิต พ.ศ. ๒๔๔๕

๔๐๒ - ๕๓๐

๕.๖ เอกสารประวัติศาสตร์สถาปัตยกรรม พระราชวังดุสิต พ.ศ. ๒๔๔๖

๕๓๑ - ๖๐๔

ตอนที่ ๔

บทที่ ๕ เอกสารประวัติศาสตร์สถาปัตยกรรม พระราชวังดุสิต

๕.๗ เอกสารประวัติศาสตร์สถาปัตยกรรม พระราชวังดุสิต พ.ศ. ๒๔๔๗ ๖๐๕ - ๖๔๒

๕.๘ เอกสารประวัติศาสตร์สถาปัตยกรรม พระราชวังดุสิต พ.ศ. ๒๔๔๘ ๖๔๓ - ๗๑๕

๕.๙ เอกสารประวัติศาสตร์สถาปัตยกรรม พระราชวังดุสิต พ.ศ. ๒๔๔๙ ๗๑๖ - ๘๔๖

ตอนที่ ๕

บทที่ ๕ เอกสารประวัติศาสตร์สถาปัตยกรรม พระราชวังดุสิต

๕.๑๐ เอกสารประวัติศาสตร์สถาปัตยกรรม พระราชวังดุสิต พ.ศ. ๒๔๕๐ ๘๔๗ - ๘๙๐

๕.๑๑ เอกสารประวัติศาสตร์สถาปัตยกรรม พระราชวังดุสิต พ.ศ. ๒๔๕๑ ๘๙๑ - ๙๓๘

๕.๑๒ เอกสารประวัติศาสตร์สถาปัตยกรรม พระราชวังดุสิต พ.ศ. ๒๔๕๒

๙๓๙ - ๑๐๓๒

๕.๑๓ เอกสารประวัติศาสตร์สถาปัตยกรรม พระราชวังดุสิต พ.ศ. ๒๔๕๓

๑๐๓๓ - ๑๐๔๑

บทที่ ๑ บทนำ

โครงการวิจัย การศึกษาข้อมูลในเอกสารประวัติศาสตร์สถาปัตยกรรม พระราชวังดุสิต เป็นโครงการที่ผู้วิจัยประสงค์ที่จะรวบรวมข้อมูลของเอกสารประวัติศาสตร์สถาปัตยกรรมที่เกี่ยวข้องกับการก่อสร้างพระราชวังดุสิต ในรัชสมัยพระบาทสมเด็จพระจุลจอมเกล้าเจ้าอยู่หัว โดยมีภูมิหลังของงานวิจัยดังนี้

พระราชวังดุสิต เป็นพระราชฐานที่พระบาทสมเด็จพระจุลจอมเกล้าเจ้าอยู่หัวทรงพระกรุณาโปรดเกล้าฯ ให้สร้างขึ้นเมื่อ พ.ศ. ๒๔๔๐ เพื่อเป็นที่ประทับในปลายรัชกาล ในพัฒนาการของเมืองกรุงเทพฯ นั้น โครงการพระราชวังดุสิตเป็นโครงการพัฒนาพื้นที่เมืองที่ใหญ่ที่สุดในรัชสมัย โดยใช้พระราชวังและวังเป็นแกนกลางในการขยายพื้นที่เมือง ประสานสัมพันธ์กับการวางผังคมนาคมและสาธารณูปโภคอย่างใหม่ โดยมีพัฒนาการทางด้านสถาปัตยกรรมที่เป็นตัวอย่างของการปรับใช้รูปแบบสถาปัตยกรรมตะวันตก เพื่อตอบสนองบริบททางวัฒนธรรมของสยาม โดยการว่าจ้างสถาปนิก ภูมิสถาปนิก วิศวกร จิตรกร ประติมากร ตลอดจนมัณฑนากรชาวตะวันตกจำนวนมาก ภายใต้การควบคุมและการเลือกสรรของเจ้านายขุนนางสยาม สถาปัตยกรรมพระราชวังดุสิตจึงเป็นตัวอย่างอันสำคัญของการผสมผสานโลกตะวันตกเข้ากับโลกตะวันออก อันเป็นส่วนหนึ่งของปรากฏการณ์ของการเข้าสู่สมัยใหม่ของสถาปัตยกรรมไทย

ปัจจุบัน งานวิจัยและงานเขียนที่เกี่ยวข้องเกี่ยวกับพระราชวังดุสิตยังมีจำนวนจำกัด โดยเฉพาะที่เป็นเอกสารเกี่ยวกับประวัติศาสตร์สถาปัตยกรรมโดยตรงแล้ว จากการสำรวจในเบื้องต้นปรากฏว่ามีจำนวนน้อยมาก ได้แก่ พระราชวังและวังในกรุงเทพฯ (พ.ศ.๒๓๒๕ - ๒๕๒๕) โดย ศาสตราจารย์ ม.ร.ว. แนน้อย ศักดิ์ศรี และคณะ พระราชวังดุสิต โดย สำนักพระราชวัง และ จดหมายเหตุการณ์ก่อสร้างและซ่อมแซมพระที่นั่งวิมานเมฆ โดยสำนักพระราชวัง เป็นต้น

ด้วยเล็งเห็นช่องว่างในองค์ความรู้ทางประวัติศาสตร์สถาปัตยกรรมดังกล่าว คณะผู้วิจัยจึงได้ทดลองทำโครงการวิจัยนำร่อง สำรวจเอกสารประวัติศาสตร์สถาปัตยกรรม พระราชวังดุสิต จากแหล่งข้อมูลต่างๆ ระหว่างเดือนกันยายน - ธันวาคม พ.ศ. ๒๕๔๗ ด้วยเงินทุนของภาควิชาสถาปัตยกรรมศาสตร์ ผลการดำเนินโครงการดังกล่าวทำให้พบว่ามีเอกสารประวัติศาสตร์จำนวนมาก ที่เกี่ยวข้องกับการก่อสร้างและพัฒนาการทางสถาปัตยกรรมของพระราชวังแห่งนี้ นับตั้งแต่ พ.ศ. ๒๔๔๐ เมื่อพระบาทสมเด็จพระจุลจอมเกล้าเจ้าอยู่หัวทรงโปรดเกล้าฯ ให้สร้าง สวนดุสิต จนถึงการสถาปนาขึ้นเป็น พระราชวังดุสิต ในช่วงปลายรัชกาล เอกสารประวัติศาสตร์เหล่านี้มีทั้งที่เป็นเอกสารชั้นต้นที่ยังมิได้ตีพิมพ์ ซึ่งเก็บรักษาอยู่ ณ หอจดหมายเหตุแห่งชาติ ท้าวสุกรี และที่ห้องสมุดเฉพาะ สำนักราชเลขาธิการ และเอกสารประวัติศาสตร์ที่มีการตีพิมพ์แล้ว ได้แก่ พระราชหัตถเลขาที่พระบาทสมเด็จพระจุลจอมเกล้าเจ้าอยู่หัวพระราชทานบุคคลต่างๆ ตลอดจนข่าวและประกาศต่างๆ อันเกี่ยวข้องกับการก่อสร้างวัง ที่ตีพิมพ์ในหนังสือราชกิจจานุเบกษา และหนังสือพิมพ์บางกอกไทมส์ ในช่วงปลายรัชกาล

คณะผู้วิจัยจึงเห็นความจำเป็นที่จะต้องรวบรวม คัดลอก จัดทำดัชนีค้นค่า ลำดับ เหตุการณ์ และสรุปสาระสังเขปของเอกสารประวัติศาสตร์เหล่านี้ เพื่อเป็นฐานข้อมูลสำหรับการ เรียนการสอน การวิจัยเกี่ยวกับพระราชวังดุสิตและประวัติศาสตร์สถาปัตยกรรมไทย เพื่อให้ สะดวกแก่การค้นคว้าหรือจัดพิมพ์เผยแพร่ต่อไป

ผลงานที่คณะผู้วิจัยนำเสนอในรายงานฉบับนี้ เป็นผลของการสำรวจเอกสาร ประวัติศาสตร์ที่คณะผู้วิจัยรวบรวมจากแหล่งข้อมูลต่างๆ ทำสำเนา จัดทำบัญชีเอกสาร จัดพิมพ์ และพิสูจน์อักษรเรียบร้อยแล้ว จำนวนทั้งสิ้น ๗๔ รายการ รวมเป็นเอกสารที่จัดพิมพ์ ขึ้นทั้งสิ้น ๑๐๔๒ หน้า ครอบคลุมเหตุการณ์ต่างๆ อันเกี่ยวเนื่องกับประวัติการก่อสร้างและ พัฒนาสถานที่ต่างๆ ในพระราชวังดุสิต ระหว่างปี พ.ศ. ๒๔๔๐ อันเป็นปีที่เริ่มสร้างสวนดุสิต จนถึงปี พ.ศ. ๒๔๕๓ อันเป็นปีสุดท้ายของรัชกาลพระบาทสมเด็จพระจุลจอมเกล้าเจ้าอยู่หัว

บทที่ ๒ วิธีการดำเนินการวิจัย

การศึกษาข้อมูลในเอกสารประวัติศาสตร์สถาปัตยกรรม พระราชวังดุสิต มีขั้นตอนทั้งสิ้น ๔ ขั้นตอน ได้แก่ การสำรวจและทำสำเนาเอกสาร การจัดพิมพ์เอกสาร การตรวจสอบต้นฉบับ และการจัดทำฐานข้อมูล แต่ละขั้นตอนมีรายละเอียดดังนี้

๒.๑ การสำรวจและทำสำเนาเอกสาร

๒.๑.๑ หอจดหมายเหตุแห่งชาติ

คณะผู้วิจัยสำรวจรายการเอกสารชั้นต้นที่เก็บรักษาอยู่ ณ หอจดหมายเหตุแห่งชาติ ท่าวาสุกรี และพบว่าเอกสารประวัติศาสตร์ที่เกี่ยวข้องกับการก่อสร้างพระราชวังดุสิตนั้น อยู่กระจัดกระจายไปตามแฟ้มข้อมูลต่างๆ ตามระบบการจัดเก็บข้อมูลของหอจดหมายเหตุแห่งชาติ ที่จะแบ่งเอกสารราชการออกเป็นหมวดหมู่ตามกระทรวงและหน่วยงานที่เป็นเจ้าของเอกสารเดิม ได้แก่ กระทรวงโยธาธิการ กระทรวงวัง กระทรวงพระคลังมหาสมบัติ กระทรวงการต่างประเทศ กระทรวงนครบาล กระทรวงเกษตรราชการ กรมราชเลขาธิการ เป็นต้น เอกสารเหล่านี้เก็บอยู่ในรูปของไมโครฟิล์ม ซึ่งคณะผู้วิจัยอ่านและคัดเลือกทำสำเนาไว้เฉพาะที่เกี่ยวข้องกับการก่อสร้างพระราชวังดุสิตในรัชกาลที่ ๕ เท่านั้น รวมเป็นเอกสารทั้งสิ้น ๑๒ รายการ (ภาพที่ ๑)

ที่ ๑๔/๒๗๕

กรมภูษานาถ

วันที่ ๘ มิถุนายนรัตนโกสินทรศก ๑๖๓

ขอพระราชทานของตุ้สพระบาทปกเกล้า ฯ

ข้าพระพุทธเจ้าขอพระบาททนายบัณฑิตย์

พระกรุณาทนายฝ่าลของตุ้สพระบาท.

คอกต้นไม้ที่ระปลกที่ถนนราชดำเนินกลาง

ข้าพระพุทธเจ้าจึงได้สั่งให้ทำครอบคอกสนมที่ -

เขียวเพระเปลืองไม้เนื้อกว่าที่จะทำเป็นยกกัน

รวม ๖ กอนยาว ๑๖ เส้น ๑๖ วา คอกท้วยเกล้า ฯ

ที่จะใช้คอกไม้สักก็จะแพงนักจึงได้สั่งให้ทำด้วย

ไม้ตะแบกสองทกอนหนึ่งแฉให้สอบคอกคอกที่จะทำ

คอกท้วยไม้ไผ่จะถูกใช้สักเท่าใดท้วย ภาคทำ

ท้วยไม้ตะแบก ๑ ประมาณ ๑ บาท ๑๔ อัฐิ รวม -

เป็น ๑๖๐๓ บาท ๑๖ อัฐิ ถ้าจะท้วยไม้ไผ่ภาค

ประมาณ ๑๖๔ อัฐิ เป็นเงิน ๔๐๑ บาท ถูกกว่าท้วย



ภาพที่ ๑ ตัวอย่างเอกสารขอจดหมายเหตุแห่งชาติ รล.๘.๒ ค/๑ ต้นไม้ถนนราชดำเนิน และถนนต่างๆ.

๒.๑.๒ ห้องสมุดเฉพาะ สำนักราชเลขาธิการ

สำหรับเอกสารชั้นต้นที่เก็บรักษาอยู่ที่ห้องสมุดเฉพาะ สำนักราชเลขาธิการนั้น คณะผู้วิจัยพบว่า มีระบบการจัดเก็บและให้บริการที่ต่างออกไปจากระบบที่หอจดหมายเหตุแห่งชาติ โดยจำแนกเอกสารตามหมวดหมู่หัวเรื่อง ได้แก่ พระราชวงศ์ งบประมาณ ช่อมสร้าง พระราชพิธี เป็นต้น โดยเจ้าหน้าที่ของห้องสมุดเฉพาะ สำนักราชเลขาธิการจะเป็นผู้คัดเลือกเอกสารที่สอดคล้องกับหัวข้อวิจัยให้ เอกสารเหล่านี้เก็บรักษาอยู่ในรูปของเอกสารต้นฉบับเท่านั้น ซึ่งทางคณะผู้วิจัยได้คัดเลือกและทำสำเนาเอกสารแล้วรวม ๔๐ รายการ (ภาพที่ ๒)

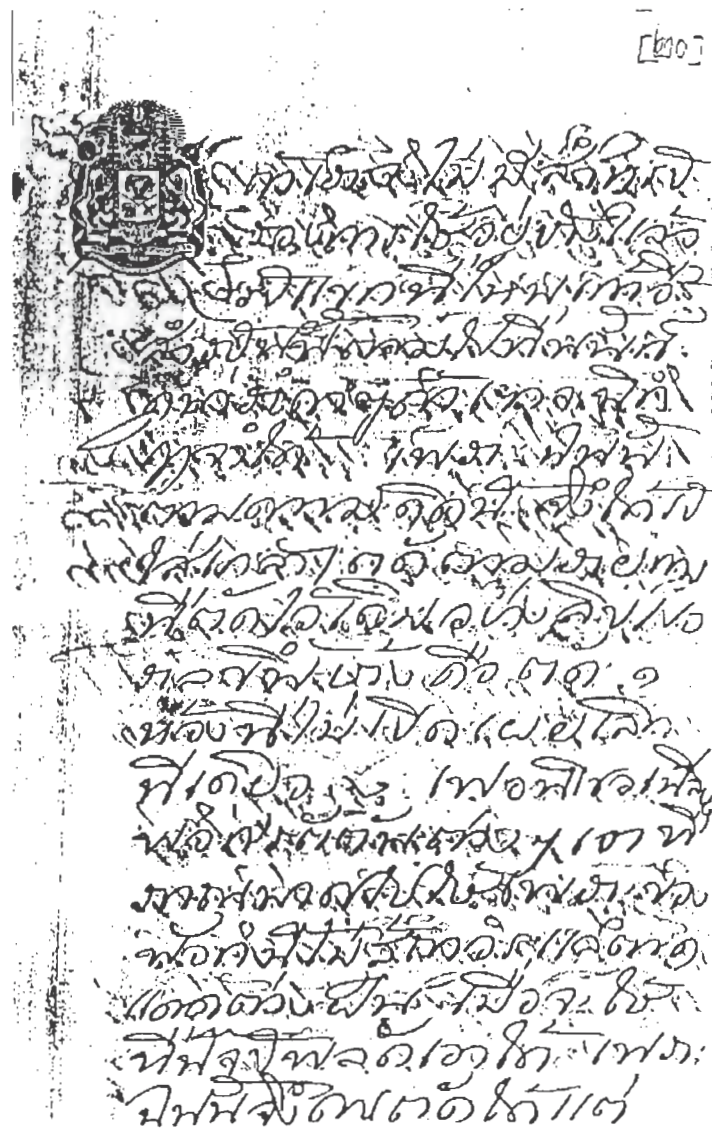

ภาพที่ ๒ ตัวอย่างเอกสารห้องสมุดเฉพาะ สำนักราชเลขาธิการ เรื่อง การทำพระที่นั่ง อัมพรสถาน ตำหนักสมเด็จพระราชเทวี ตำหนักสมเด็จพระบรม.

๒.๑.๓ พระราชหัตถเลขา

คณะผู้วิจัยสำรวจพระราชหัตถเลขาที่รัชกาลที่ ๕ ทรงมีพระราชทานเจ้านายขุนนางต่างๆ ตลอดช่วงปลายรัชสมัย พบว่ามีพระราชหัตถเลขาจำนวนมากที่มีใจความเกี่ยวข้องกับ การก่อสร้างพระราชวังดุสิต พระราชหัตถเลขาเหล่านี้ตีพิมพ์ขึ้นแล้วในวาระต่างๆ กัน หากยังคงการจัดกระจายอยู่บ้าง หาดันฉบับอ่านได้ยากบ้าง ทั้งยังมีได้มีการศึกษาเปรียบเทียบกับข้อมูล เอกสารชั้นต้นอื่นๆ อย่างเป็นระบบ ด้วยเล็งเห็นข้อจำกัดดังกล่าว คณะผู้วิจัยจึงสำรวจเอกสาร ประเภทพระราชหัตถเลขาของพระบาทสมเด็จพระจุลจอมเกล้าเจ้าอยู่หัว คัดเลือกทำสำเนา เฉพาะองค์ที่มีเนื้อหาเกี่ยวข้องกับประวัติการก่อสร้างและเปลี่ยนแปลงของพระราชวังดุสิตมาได้ ๗ รายการ ได้แก่พระราชหัตถเลขาที่ทรงมีพระราชทานสมเด็จพระเจ้าฟ้าบริพัตรสุขุมพันธุ์ กรมพระนครสวรรค์วรพินิต พระเจ้าบรมวงศ์เธอพระองค์เจ้าฉัตรประภา กรมหลวงทิพยรัตนกิริฎกุลินี เจ้าพระยายมราช (ปั้น สุขุม) เจ้าพระยาวรวงษ์วิวัฒน์ (ม.ร.ว. เย็น อิศรเสนา) พระยาบำเรอภักดิ์ (เจิม อมาตยกุล) และพระยาบุรุษรัตนราชพัลลภ (นพ ไกรฤกษ์) (ภาพที่ ๓)

๗๐

วันที่ ๖ เดือนธันวาคม ร.ศ. ๑๒๖

พระยาสุขุม

ไม่รู้ว่าจะยื่นรายงานต่อบุคคลผู้ใด ในเรื่องพระที่นั่ง จึงลองปรับทุกข์ขึ้นมาดูที รู้สึกความไม่บริบูรณ์ในเรื่องวอเคอร์โกลซเซสอยู่เสมอ ตั้งต้นแต่กระเดื่องที่สำหรับชัก ไม่กลับขึ้นที่ จะเป็นด้วยถ่วงน้ำหนักไม่พอๆอย่างใด เวลาชักลงมาแล้วเลยจมอยู่เช่นนั้น ไปกตุกๆ โช้ให้ก้เทือนหนอย จึงจะกลับขึ้นไป เมื่อแรกไม่เป็นครั้นกลับมาคราวนี้เห็นเป็นเช่นนั้นทั้งชั้นบนชั้นกลาง จะเป็นด้วยใครจับๆอย่างไรจึงผิดไป

อีกอย่างหนึ่งนั้นไปพบที่ห้องชั้นกลางเสียที่เคี้ยว แปลว่าเว้ชั้นล่างใช้ไม่ได้ ไม่ทันรู้ปล่อยลงไปก็ค้าง

รวบรวมใจความทั้งหมดอันเป็นที่น่าสนใจเห็นนั้นคือ หม้อคัมน์น้ำแลงอานน้ำแก่เกินประมาณ ที่จะหาแห่งใดในประเทศยุโรปไม่ได้แล้วในเวลานี้ จะว่าเมเปิลมันโกงเลหลังส่งมาให้เราก็คว่าได้แต่ความจริงมันน้ำแคลงอยู่หนอยว่า จะเป็นด้วยเราสั่งมันเกินเกินไป หากพระที่นั่งไม่แล้วเองก็จะได้ รวบรวมเข้มันน้ำขายเครื่องอานน้ำเสียทั้งสำหรับ แต่จะขายใครในเมืองไทยก็ไม่ได้ไม่มีใครเขาใจ ทำไมจึงจะขายไปให้..... ได้ นั้นจะเหมาะคึกว่าทุกแห่ง รู้สึกความว่ากาญจน์เรื่องเดิมน้ำอาบ เพราะมันขยับขึ้นขยับลงไม่ได้ ด้วยข้างไทย ๆ อานน้ำร้อนไม่เป็น ชั่งเวลา

ภาพที่ ๓ ตัวอย่างเอกสารพระราชหัตถเลขา พระบาทสมเด็จพระจุลจอมเกล้าเจ้าอยู่หัว ทรงมีพระราชทานเจ้าพระยายมราช.

๒.๑.๔ ข่าวและประกาศต่าง ๆ

คณะผู้วิจัยสำรวจและรวบรวมข่าวและประกาศต่าง ๆ อันเกี่ยวเนื่องกับพระราชวังดุสิต จากหนังสือพิมพ์ที่ออกในช่วงปลายรัชกาลพระบาทสมเด็จพระจุลจอมเกล้าเจ้าอยู่หัว ที่สำคัญที่สุดสองฉบับ ได้แก่ หนังสือราชกิจจานุเบกษา และหนังสือพิมพ์บางกอกไทมส์ จากต้นฉบับที่เก็บรักษาอยู่ ณ สถาบันวิทยบริการ จุฬาลงกรณ์มหาวิทยาลัย และหอจดหมายเหตุแห่งชาติ พบว่ามีข่าวและประกาศที่เกี่ยวข้องทั้งสิ้น ๓๐ รายการ ซึ่งคณะผู้วิจัยได้ทำสำเนาไว้ทั้งหมด (ภาพที่ ๔)

วันที่ ๑๑ มีนาคม ๑๑๗	ราชกิจจานุเบกษา	เล่ม ๑๖ หน้า ๖๖๗
<p>ซึ่งจัดเป็นที่ พระสงฆ์ชั้น พระสงฆ์ถวายพร พระสงฆ์ชั้น พระสงฆ์ชั้น ๑๕ รูป รับพระราชทาน ฉันทน์ กรณ์ พระสงฆ์ชั้น เดียว เดียว ทรงถวายเสนาสน์วัดอัมเมตตียง (ซึ่งจะได้กล่าวต่อไป) และทรงโปรดคนหมากพุดรูปเป็นเงิน) พระสงฆ์ถวาย สมุโฆภนา บัดมีง ปโมเต เต บริคคกรรมปญฺจ เตถวายอติโรกถวาย พระสงฆ์ พระบาทสมเด็จพระเจ้าอยู่หัว เดียว ขอทาน พลับพลาพระพระกรุณาโปรดเกล้าฯ พระราชทาน อัญญา นัตริย์ และพระสงฆ์ชั้น ฝ่ายอุบาสก ซึ่ง รวม ๕ รูป กับภคภูหัตถ์ อุบาสก ซึ่ง ๕ นาย (จะได้แจ้งรายละเอียดต่อไป) กับได้ทรงพระกรุณาโปรดเกล้าฯ พระราชทาน ของมูลี่ หนังสือ และกลิ้งไม้ซีกไฟหนังสืออักษรพระบรมนามาภิไธยย่อ กับ คู่มือชาวตรา อชฌมนันตนิย และพระบรมวงษาอนุวงศ์ และข้าราชการ บัณฑิต ที่ได้ รับพระราชทาน ตลอดจน พระ เศรษฐบุตรคน ในน้ำที่ต่าง ๆ ที่สวนคูสุโขศรีนเวลาบ่าย ได้ทรงพระกรุณาโปรดเกล้าฯ พระราชทาน สิ่งของสดจากครัวราษฎรที่ได้ มาอยู่ที่ โรงแถว ใน บริเวณ สวนคูสุโขเตโปรดเกล้าฯ พระราชทาน เจ้าพระทรมิ รณะสงฆ์หลวงวัดอัมเมตตียง กับผ้าขาวผืนหนึ่งจากในหีบนี้ กับปฏิรูป ๓๐ อัฐิ และพวงคนต่าง ๆ ในสวนคูสุโขที่ไปเสด็จวัดอัมเมตตียง พระราชทาน ไปถวายนิสงฆ์คนสิ้นฉันทน์ เบญจามบิตริ (จะได้กล่าวต่อไป) ส่วน เดียว พระราชทานเงิน ถวาย วัดเบญจมบพิตร ได้โปรดเกล้าฯ ให้มีมีการเจิมหน้าผาก พระบรมวงษาอนุวงศ์ ข้าหลวงตจวล สุทธิ พระบาท รงโปรดให้ข้าราชการ พระสงฆ์ ที่ได้ รับ ทรง พระ เศรษฐบุตรคน ใน การ ทรง เสด็จสวนคูสุโข</p>		<p>มี การ ถวาย คัน ไม้แป้น คัน พระบรมวงษา อนุวงศ์ ข้าหลวงตจวล สุทธิ พระบาท ได้ รับ พระ ราชทาน ที่ ส่นาม หลญา เหมือน ช่าง วัน ก่อน พระสงฆ์ชั้น หน้าขาว ในห้องเสวยบน พลับพลา และ พระวงษาเชช พระองค์เจ้าพระอรุณนิภา คุณากร ซึ่ง เสด็จ พระบาท ใน หมู่สงฆ์ที่ มา นั้น ทรง อ่าน คำ ทูล ถวาย ไชยมงคล แก่ พระบาท สมเด็จ พระ เจ้าอยู่หัว ใน การ เสด็จ เสด็จ พลับพลา และ พระสงฆ์ อวด ไชย มงคล คำภาว ซึ่ง ข้อม ถิ่น เจ้าพนักงาน ได้ สักครั้ง นาย ศรี แก้ว นาย ศรี กง นาย ศรี เงิน พระบาท สมเด็จ พระ เจ้าอยู่หัว ทรง เสด็จ พระเชษฐ พระพุทธ มรดีห์ และ สัก สัก ชาวหมอนได้ เสด็จ เวียน เวียน เข็ม สม ไกร พลับพลา เวลาค่ำฉันทน์ ทรง พระกรุณา โปรดเกล้าฯ ให้เชิญ พระบรมวงษา อนุวงศ์ ข้าราช การ บัณฑิต ที่ได้ เสด็จ นายถิ่น นายวงษา แต่ ผู้ที่ได้ เสด็จ พระ เศรษฐ บุตรคน ใน การ เสด็จ สวน คูสุโข โดย น้ำ ที่ต่าง ๆ กับ พี่น้อง มา รับพระราชทาน อาหาร เวลาค่ำโปรดเกล้าฯ ให้มีภรรยา เป็นที่ รื่น เรือง คือ เศรษฐ บุตรคน พันท้าย กับ มีเงิน ของ พระยาเพชร ปานนี้ พระราชทาน ให้ พวก ที่ได้ รับพระราชทาน ตลอดจน เจ้ากระทรวง เมื่อเวลากลางวันนั้น ได้จัดเป็นที่ ส่นาม หลญา เตโปรดเกล้าฯ ให้ราษฎร มาตั้ง ร้าน ขายเครื่องดื่ม โภชคภัณฑ์ ๆ ใน ที่ได้ รับ โรง ดึก นั้น ด้วย เวลาทุ่มเศษ พระบาท สมเด็จ พระ เจ้า อยู่หัว เสด็จ ออก ประทับ ที่ เสด็จ ที่ เสด็จ ใน ส่นาม ผู้ที่ได้ รับเชิญ มี ได้ รับพระราชทาน อาหาร พร้อมกับ รวม ๖๔ ทั้ง ที่ ประทับ สมเด็จ พระเจ้าอยู่หัว ประชก เจ้าพิ กกรม พระภานุพันธ์ อนุวงศ์ วรเชษ ได้ถวาย ไชยมงคล แก่ พระบาท</p>

ภาพที่ ๔ ตัวอย่างเอกสาร ข่าวหนังสือราชกิจจานุเบกษา.

๒.๒ การจัดพิมพ์เอกสาร

เมื่อรวบรวมสำเนาเอกสาร และจัดทำบัญชีเอกสารประวัติศาสตร์ทั้ง ๘๘ รายการแล้ว คณะผู้วิจัยจึงดำเนินการจัดพิมพ์เอกสารขึ้นใหม่จากสำเนาต้นฉบับ เพื่อความสะดวกในการศึกษาค้นคว้า การสรุปสาระสังเขป และการจัดทำฐานข้อมูลดัชนีค้นค่าในขั้นต่อไป สำหรับเอกสารส่วนที่สำเนาเลอะเลือนอ่านยาก คณะผู้วิจัยได้สอบถามจากต้นฉบับจริงอีกหลายครั้ง เพื่อให้ได้ต้นฉบับเอกสารที่มีเนื้อหาถูกต้องครบถ้วน ตรงตามต้นฉบับเดิมมากที่สุดเท่าที่จะเป็นไปได้ และในกรณีที่เอกสารต้นฉบับชำรุด ทำให้เนื้อหาบางตอนขาดหายไป คณะผู้วิจัยกำหนดให้ใช้เส้นประ (.....) แทน เพื่อแสดงถึงส่วนที่เนื้อหาขาดหายไปนั้น (ภาพที่ ๕ และภาพที่ ๖) สำหรับเอกสารประเภทพระราชหัตถเลขา ส่วนที่ได้รับการจัดพิมพ์ขึ้นแล้วนั้น พบว่ามีพระราชหัตถเลขาบางองค์ที่คงจะมีเนื้อหาพาดพิงถึงบุคคลที่ ๓ ผู้จัดพิมพ์ในวาระต่าง ๆ ที่ผ่านมาจึงใช้เส้นประ (.....) แทนเนื้อหาเหล่านั้น ทั้งนี้คณะผู้วิจัยไม่อาจหาต้นฉบับพระราชหัตถเลขามาศึกษาได้ จึงต้องคงการใช้เส้นประไว้ ตามต้นฉบับพระราชหัตถเลขาที่ตีพิมพ์แล้วเหล่านั้น สำหรับพระราชหัตถเลขาที่มีการตีพิมพ์ซ้ำหลายครั้ง คณะผู้วิจัยเลือกใช้ฉบับตีพิมพ์ครั้งแรกเป็นมาตรฐานในการตรวจสอบต้นฉบับทุกครั้ง

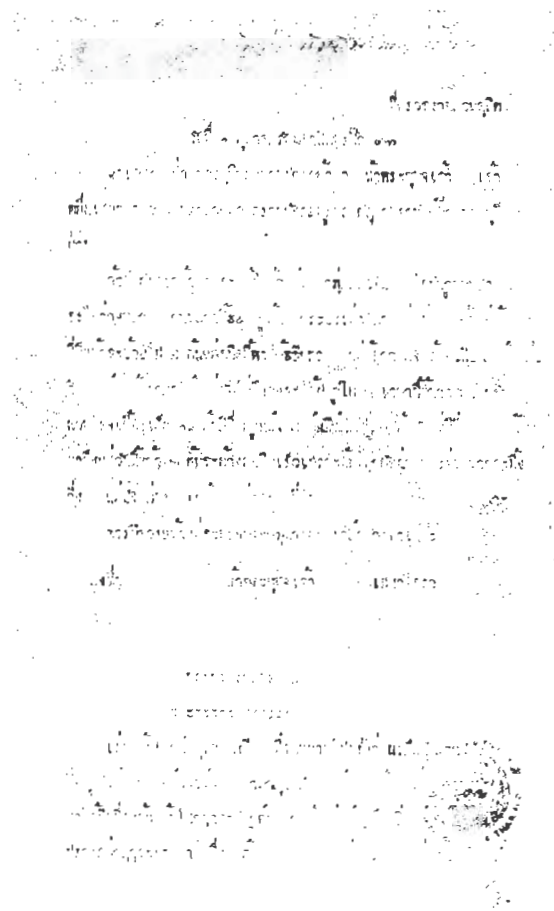

ภาพที่ ๕ ตัวอย่างเอกสารที่ต้นฉบับเลอะเลือนอ่านยาก.

วันที่ ๑ ตุลาคม รัตนโกสินทรศก ๑๒๑

ขอเดชะ ฝ่าล่องธูลีพระบาทปกเกล้าฯ ข้าพระพุทธเจ้า เจ้าหมื่นเสมอใจราชพระราชทาน
กราบบังคมทูลพระกรุณาทราบใต้ฝ่าล่องธูลีพระบาท

ด้วยโปรดเกล้าฯ จะให้ย้ายต้นไม้ในสวนออกไปปลูกถนนสายจะไปอ่างหยก ถนนสาย
นี้ปลูกต้นไม้กระยะเท่าต้นไม้ใหญ่ที่มีแล้วจะย้ายไป ๗ ต้น แต่ชนิดนี้
หาได้อีกพอ แต่ต้นไม้ใหญ่ได้ลงเสีย ๔ ต้นแล้วอีก ๒ ต้นได้ลากมาแล้วแต่ยังไม่ถึงวังจะได้ปลูกใน
๒ เวลานี้ต้นไม้ใหญ่ในจำนวนโรงเรียนเด็ก ๑๐ ต้นมีที่ปลูกแล้ว ๗ ต้น มีต้นไม้ใหญ่ ต้น ยังไม่มีที่
ลง มาถึงแต่วันนี้แล้ว ๒ ต้นจะต้องลงดินเร็วเพราะต้นไม้โตกลัวว่าใบจะร่วงมากจะทิ้งกิ่ง แต่
ยังไม่ทราบเกล้าฯ ว่าหาที่ใด

ควรมีควรแล้วแต่จะทรงพระกรุณาโปรดเกล้าฯ ขอเดชะ

ลงชื่อ ข้าพระพุทธเจ้า เสมอใจราช

ภาพที่ ๖ ตัวอย่างเอกสารในภาพที่ ๕ ที่จัดพิมพ์แล้ว.

๒.๓ การตรวจสอบต้นฉบับ

เมื่อได้เอกสารต้นฉบับที่จัดพิมพ์ขึ้นใหม่แล้ว คณะผู้วิจัยจึงทยอยส่งเอกสาร ทั้งสำเนา เอกสารต้นฉบับ และเอกสารฉบับที่พิมพ์ขึ้นใหม่ ให้นางสารรัชณี ทรัพย์วิจิตร ผู้เชี่ยวชาญประจำ ศูนย์นราธิปเพื่อการวิจัยสังคมศาสตร์ หอสมุดแห่งชาติ กรมศิลปากร ตรวจสอบและแก้ไข รวม ๒ รอบ เพื่อให้ได้ต้นฉบับเอกสารที่มีเนื้อหาถูกต้องครบถ้วนต่อไป (ภาพที่ ๗)

๒.๔ การจัดทำฐานข้อมูล

เมื่อได้ต้นฉบับเอกสารประวัติศาสตร์ที่จัดพิมพ์และตรวจสอบเรียบร้อยแล้ว คณะผู้วิจัยจึงศึกษาและจัดข้อมูลดังกล่าว ให้เป็นฐานข้อมูลที่สะดวกแก่การศึกษาค้นคว้าวิจัยในอนาคต ตามขั้นตอนต่อไปนี้

๒.๔.๑ การกำหนดรหัสเอกสาร

เนื่องจากเอกสารประวัติศาสตร์ที่คณะผู้วิจัยรวบรวมมาได้มีหลายประเภท หลายแหล่งที่มา คณะผู้วิจัยจึงกำหนดรหัสเอกสารแต่ละชุดขึ้นมาใหม่ เพื่อให้สะดวกแก่การรวมเอกสารเข้าเป็นฐานข้อมูลเดียว

๒.๔.๒ การแปลงวันที่เอกสาร

เนื่องจากเอกสารประวัติศาสตร์ที่คณะผู้วิจัยรวบรวมมามีลักษณะการเขียนวันที่ในเอกสารต่างๆ กัน ตามระบบจันทรคติบ้าง สุริยคติบ้าง สำหรับปี ก็มีทั้งระบบรัตนโกสินทรศก พุทธศักราช และคริสตศักราช อันยากแก่การจัดทำลำดับเหตุการณ์ ประวัติการก่อสร้างพระราชวังดุสิตต่อไป คณะผู้วิจัยจึงดำเนินการแปลงวันที่เอกสารทั้งหมดให้เป็น วัน เดือน ปี ตามระบบสุริยคติ/พุทธศักราช ทั้งหมด

๒.๔.๓ การสรุปสาระสังเขป

คณะผู้วิจัยดำเนินการสรุปสาระสังเขปเอกสารทั้ง ๘๘ รายการ เพื่อความสะดวกในการค้นคว้าเฉพาะหัวเรื่องต่อไป (ภาพที่ ๘)

๒.๔.๔ การทำดัชนีค้นคำ

เมื่อทำต้นฉบับที่จัดพิมพ์ครบถ้วนสมบูรณ์แล้ว คณะผู้วิจัยจัดทำดัชนีค้นคำเอกสารทั้งหมด (ภาพที่ ๙) โดยคัดเลือกนามสถานที่ บุคคล วัสดุสิ่งของ พรรณไม้ ตลอดจนกิจกรรม ที่เกี่ยวเนื่องกับการก่อสร้างและพัฒนาพระราชวังดุสิตในช่วงรัชกาลที่ ๕ รวมคำค้นทั้งสิ้น ๒,๐๐๐ คำ

บทที่ ๓ ผลของการวิจัย

จากการดำเนินการวิจัยในช่วงเดือนเมษายน - ธันวาคม พ.ศ. ๒๕๔๙ คณะผู้วิจัย รวบรวมเอกสารประวัติศาสตร์จากแหล่งข้อมูลต่างๆ ทำสำเนา จัดทำบัญชี เอกสาร และจัดพิมพ์ เรียบร้อยแล้ว จำนวนทั้งสิ้น ๘๘ รายการ แบ่งออกได้เป็นเอกสาร ๔ ประเภท ตามที่มาเอกสาร คือ เอกสารหอจดหมายเหตุแห่งชาติ เอกสารห้องสมุดเฉพาะ สำนักราชเลขาธิการ เอกสาร พระราชหัตถเลขา และเอกสารประเภทข่าวและประกาศต่างๆ สามารถประมวลและสรุปผล แบ่งออกได้เป็น ๒ ส่วน ได้แก่ สารสังเขปของเอกสาร และภาพรวมของการก่อสร้างและพัฒนา สวนดุสิตในรัชกาลที่ ๕ แต่ละส่วนมีรายละเอียด ดังนี้

๓.๑. เอกสารหอจดหมายเหตุแห่งชาติ

๓.๑.๑ ปลุกต้นไม้ต่าง ๆ ในสวนดุสิตและที่ต่าง ๆ (หจข. ร.๕ รล.๘.๑๑/๑๗ ๔ มิถุนายน ๒๔๔๕ - ๓ ตุลาคม ๒๔๔๖)

ว่าด้วยการปลุกต้นไม้ตามถนนต่างๆ การทำสวนที่พระที่นั่งวิมานเมฆ สวนต่างๆ ในสวนดุสิต การขุดย้ายต้นไม้จากที่อื่นมาปลูก พันธุ์ไม้ที่มีผู้นำขึ้นทูลเกล้าฯ ถวาย ตลอดจนการบำรุงรักษา

๓.๑.๒ นายออสเตด เจนกินส์ กรมสวนหลวง พระราชวังดุสิต (หจข. ร.๕ บ.๒.๒ก/๒ ๑๕ พฤษภาคม ๒๔๔๕ - ๒๕ กันยายน ๒๔๔๗)

ว่าด้วยการคัดเลือกช่างทำสวนจากประเทศอังกฤษมารับราชการที่สวนดุสิต มีประวัติและหนังสือรับรองของช่างทำสวนสามคน ตลอดจนสัญญาจ้างนายเจนกินส์ ทำที่สถานกงสุลสยาม ณ กรุงลอนดอน

๓.๑.๓ มร.ซันเดรสกี แผนกรมโยธาธิการ (หจข. ร.๕ บ.๙/๔๓ ๑๑ - ๒๕ กุมภาพันธ์ ๒๔๔๖)

ว่าด้วยการต่อสัญญาจ้างนายซันเดรสกี ช่างในกรมโยธาธิการ ผู้มีหน้าที่กำกับ การก่อสร้างสวนดุสิตในระยะแรก

๓.๑.๔ เรื่องชาวต่างประเทศที่จ้างมาทำการก่อสร้างและตกแต่งพระที่นั่งอัมพร, พระที่นั่งอนันตย์ พระราชวังดุสิต (หจข. ร.๕ บ.๙/๖๔ ๒๑ ตุลาคม ๒๔๔๖ - ๓๐ กรกฎาคม ๒๔๔๙)

ว่าด้วยการจัดจ้างช่างฝรั่งจากประเทศอังกฤษและอิตาลีมาทำการต่างๆ ได้แก่ การเขียนภาพบนผนังพระที่นั่ง ติดตั้งเครื่องเรือน วางระบบไฟฟ้าและดวงโคม

๓.๑.๕ เรื่องสนธิสัญญา (หจข. ร.๕ บ.๒.๒ก/๓๒ ๑๘ - ๒๐ พฤศจิกายน ๒๔๔๖)

ว่าด้วยการจัดหาต้นสนจากประเทศญี่ปุ่น ตลอดจนการจัดหาคนสวนชาวญี่ปุ่น สำหรับพระราชอุทยานที่สวนดุสิต

๓.๑.๖ เรื่องนาย Salvatore กระทรวงโยธาธิการ (หจช. กต.๓๕.๑๑/๗ ๑๖ พฤษภาคม - ๒๕ กรกฎาคม ๒๕๔๘)

ประวัติการรับราชการของนายซัลวาโตเร วิศวกรสังกัดเวรแบบอย่าง กระทรวงโยธาธิการ หนังสือโต้ตอบว่าด้วยเงินเดือนและบำเหน็จบำนาญ

๓.๑.๗ พระสภิตยนิมานการเอาเงินหลวงค่าทำการก่อสร้างต่าง ๆ ไปใช้ (หจช. ร. ๕ บ.๑๓.๑/๓๑ ๗ พฤษภาคม - ๑๙ มีนาคม ๒๕๔๙)

รายละเอียดการไต่สวนคดีพระสภิตนิมานการ ปลัดทูลฉลองกระทรวงโยธาธิการ จ้อเงินหลวงที่ใช้ในการสร้างสวนดุสิต ทำให้การของพยานบุคคลที่เกี่ยวข้องให้รายละเอียดว่าด้วยขั้นตอนการก่อสร้างสวนดุสิต การจัดซื้อวัสดุก่อสร้าง และการจ้างแรงงาน

๓.๑.๘ หมายกำหนดการเฉลิมพระราชสมณเทียร พระที่นั่งอัมพรสถาน สวนดุสิต (หจช. ร.๕ น.๔๘.๒/๔๕ ๑๘ - ๒๒ กุมภาพันธ์ ๒๕๔๙)

หมายกำหนดการพระราชพิธี ข้อกำหนดเรื่องเครื่องแต่งกาย และตำแหน่งที่ฝ้าที่พระที่นั่งอัมพรสถาน

๓.๑.๙ ต้นไม้ถนนราชดำเนิน (หจช. ร.๕ รล. ๘.๒๑/๑ ๒๓ เมษายน ๒๕๔๔ - ๑๔ กันยายน ๒๕๕๓)

พระราชดำริและพระราชกระแสว่าด้วยการปลูกต้นไม้ต่าง ๆ ตามถนนในสวนดุสิต และบริเวณโดยรอบ หนังสือกราบบังคมทูลถวายรายงานว่าด้วยการปลูกและบำรุงรักษาพรรณไม้ของบุคลากรที่เกี่ยวข้อง

๓.๑.๑๐ ให้จัดซื้อที่ทำโรงทหารรักษาพระองค์ (หจช. ร.๕ น.๔๐.๓/๓๒ ๒ กันยายน ๒๕๔๒)

พระยาราชวรานุกุลน้อมเกล้าฯ ถวายที่บ้านซึ่งถูกทำถนนเบียดมาศและโรงทหารรักษาพระองค์

๓.๑.๑๑ ถนนและสะพานหมู่สามเสน หรือสวนดุสิต (หจช. ร.๕ บ.๕.๙/๓๙ ๒๖ เมษายน - ๒๒ พฤศจิกายน ๒๕๔๒)

การวางผัง ก่อสร้าง และบำรุงรักษาถนนต่างๆ ในสวนดุสิตและบริเวณโดยรอบ การปลูกต้นไม้ถนน การทำทางเท้า การก่อสร้างและพระราชทานนามสะพานต่างๆ

๓.๑.๑๒ ซื้อที่ดินตำบลสามเสน สร้างวังสวนดุสิต และบัญชีรายชื่อผู้ขายกับจำนวนเงิน (หจช. ร.๕ น.๑๘.๑๖/๒๘ ๒๙ พฤษภาคม ๒๕๔๓ - ๑๐ มิถุนายน ๒๕๔๔)

พระราชกระแสว่าด้วยการรวบรวมจัดซื้อที่ดินเพื่อสร้างสวนดุสิต ตลอดจนรายงานของบุคลากรที่เกี่ยวข้อง

๓.๒ เอกสารห้องสมุดเฉพาะ สำนักพระราชวัง

๓.๒.๑ มิสเตอร์ชั้นเดรสกี สถาปนิกจะจัดตั้งสำนักงานสำหรับก่อสร้างวังสวนดุสิต (รล. ร.๕ ก.๑๒ กล่องที่ ๑ แฟ้มที่ ๙ ๒๐ พฤศจิกายน - ๑๑ ธันวาคม ๒๔๔๒)

การเตรียมจัดตั้งสำนักงานสถาปนิกกำกับดูแลการออกแบบก่อสร้างพระที่นั่งอัมพรสถาน การจัดจ้างสถาปนิกจากยุโรป อัตราเงินเดือนและค่าเดินทาง

๓.๒.๒ จ้างมิสเตอร์ชั้นเดรสกีเป็นสถาปนิกก่อสร้างพระที่นั่งวังสวนดุสิต (รล. ร.๕ ก.๑๒ กล่องที่ ๑ แฟ้มที่ ๑๐ ๑๖ มกราคม ๒๔๔๒ - ๖ เมษายน ๒๔๔๔)

การจ้างนายชั้นเดรสกี การต่อเรื่องอัตราเงินเดือน ของสถาปนิกและผู้ช่วย การจ้างให้บริษัทในยุโรปออกแบบพระที่นั่ง การกะประมาณงบประมาณอย่างคร่าวๆ ตลอดจนการเตรียมการก่อสร้างในขั้นต้น

๓.๒.๓ ทำสัญญากับมิสเตอร์ชั้นเดรสกีในเรื่องทำการก่อสร้างพระราชวังดุสิต (รล. ร.๕ ก.๑๒ กล่องที่ ๑ แฟ้มที่ ๑๑ ๑๓ พฤษภาคม - ๑ พฤศจิกายน ๒๔๔๓)

รายละเอียดการเดินทางไปยังทวีปยุโรปของชั้นเดรสกีเพื่อทำแบบพระที่นั่ง การประมูลโครงการ การตัดสินใจให้บริษัทอิตัลคอนสตรัคชั่นการประมูล ค่าใช้จ่ายของชั้นเดรสกีในยุโรป ตลอดจนการเตรียมการก่อสร้างพระที่นั่งอัมพรสถาน การจัดหาวัสดุก่อสร้าง

๓.๒.๔ เงินเดือนของมิสเตอร์แฟโร และเรื่องพระยาสุริยานุวัตรกราบบังคมทูลเรื่องเหตุขัดข้องในการที่มิสเตอร์แฟโรจะเขียนภาพผนังบันไดพระที่นั่งอัมพรสถาน (รล. ร.๕ ก.๑๒ กล่องที่ ๖ แฟ้มที่ ๖ ๑๓ - ๑๔ มิถุนายน ๒๔๔๔)

พระยาสุริยานุวัตรกราบบังคมทูลเรื่องเหตุขัดข้องในการที่มิสเตอร์แฟโรจะเขียนภาพผนังบันไดพระที่นั่งอัมพรสถาน

๓.๒.๕ เฉลิมพระที่นั่งอัมพรสถานและคำถวายไชยมงคลของพระบรมวงศานุวงศ์ฝ่ายใน (รล. ร.๕ ก.๑๒ กล่องที่ ๖ แฟ้มที่ ๕ ๓ มกราคม - ๒๔ กุมภาพันธ์ ๒๔๔๕)

ร่างคำถวายไชยมงคลของพระบรมวงศานุวงศ์ฝ่ายในสำหรับการพระราชพิธีเฉลิมพระที่นั่งอัมพรสถาน

๓.๒.๖ ประกาศพระบรมราชโองการก่อสร้างพระที่นั่งอัมพรสถาน (รล. ร.๕ ก.๑๒ กล่องที่ ๑ แฟ้มที่ ๓ ๕ ธันวาคม ๒๔๔๕)

การพระราชทานนามพระที่นั่งอัมพรสถาน และร่างประกาศพระบรมราชโองการก่อสร้างพระที่นั่งอัมพรสถาน

๓.๒.๗ รายงานการก่อสร้างพระที่นั่งอัมพรสถาน (รล. ร.๕ ก.๑๒ กล่องที่ ๓ แฟ้มที่ ๔ ๑๔ มิถุนายน ๒๔๔๖ - ๑๔ เมษายน ๒๔๔๗)

รายงานมหาดเล็กตรวจการก่อสร้างพระที่นั่งอัมพรสถาน

๓.๒.๘ การทำพระที่นั่งอัมพรสถาน ดำหนักพระบรมราชเทวี ดำหนักสมเด็จพระบรม (รล. ร.๕ ก.๑๒ กล่องที่ ๔ แฟ้มที่ ๒ ๑๘ กันยายน ๒๔๔๖ - ๑๕ ตุลาคม ๒๔๔๘)

ปัญหาความล่าช้าในการก่อสร้างพระที่นั่งอัมพรสถาน การปรับแก้ไขแบบสถาปัตยกรรมและการตกแต่งภายในพระที่นั่ง การจัดซื้อหินอ่อนและวัสดุเพิ่มเติมจากประเทศอิตาลี รายการเครื่องเรือนและวัสดุตกแต่งภายใน การแก้ไขปัญหาหลังคาพระที่นั่งรั้ว และการเลื่อนกำหนดวันเฉลิมพระราชมณเฑียรไปจากวันพระฤกษ์ที่ได้กำหนดไว้เดิม

๓.๒.๙ ขอเบิกเงินค่าเครื่องประดับตกแต่งสำหรับพระที่นั่งอัมพรสถาน (รล. ร.๕ ก. ๑๒ กล่องที่ ๔ แฟ้มที่ ๙ ๒๑ เมษายน ๒๔๕๗ - ๓ กรกฎาคม ๒๔๕๒)

การสั่งซื้อเครื่องเรือนสำหรับพระที่นั่งอัมพรสถานจากห้างเมเปอล หนังสือสัญญาการจัดทำ จัดส่ง และติดตั้งเครื่องเรือน การทำสัญญาว่าจ้างนายฮาเล คนของห้างเมเปอล สำหรับการติดตั้งเครื่องเรือนในพระที่นั่ง การจัดซื้อเครื่องเรือนเพิ่มเติมจากประเทศฝรั่งเศส ตลอดจนปัญหาความล่าช้าในการก่อสร้างตัวอาคารพระที่นั่ง ซึ่งเป็นปัญหาสำหรับการติดตั้งจัดวางเครื่องเรือน

๓.๒.๑๐ พระสภิตย์นิมานการขอพระบรมราชานุญาตติดตั้งสายไฟฟ้าที่พระที่นั่งอัมพรสถาน แลทูลเกล้าฯ ถวายบายชีค่าทำเฉลียงโถง ตั้งแต่พื้นดินถึงชั้นที่ ๒ ด้านใต้มุขพระที่นั่งอัมพรสถาน (รล. ร.๕ ก.๑๒ กล่องที่ ๕ แฟ้มที่ ๗ ๒๕ สิงหาคม - ๒ กันยายน ๒๔๕๘)

บายชีค่าทำเฉลียงโถง ตั้งแต่พื้นดินถึงชั้นที่ ๒ ด้านใต้มุขพระที่นั่งอัมพรสถาน

๓.๒.๑๑ พระราชนิพนธ์อธิบายภาพเรื่อง และคำแปลเป็นภาษาอังกฤษและอิตาเลียนสำหรับให้ช่างฝรั่งเขียนผนังพระที่นั่งอัมพรสถาน (รล. ร.๕ ก.๑๒ กล่องที่ ๕ แฟ้มที่ ๒ ๒๖ เมษายน ๒๔๕๘ - ๒๑ ตุลาคม ๒๔๕๒)

พระราชนิพนธ์ในรัชกาลที่ ๕ ทรงอธิบายจากจากวรรณคดีไทยเรื่องต่างๆ ที่โปรดเกล้าฯ ให้ช่างฝรั่งเขียนผนังพระที่นั่งอัมพรสถาน ทั้งลักษณะตัวละคร ฉากอุปกรณ์ประกอบฉาก กิริยาท่าทาง ตลอดจนท้องเรื่องที่เกี่ยวข้อง

๓.๒.๑๒ ร่างประกาศพระบรมราชโองการก่อสร้างพระที่นั่งอนันตสมาคม (รล. ร.๕ ก.๑๒ กล่องที่ ๑ แฟ้มที่ ๔ ๑๑ พฤศจิกายน ๒๔๕๘)

ร่างประกาศพระบรมราชโองการก่อสร้างพระที่นั่งอนันตสมาคม

๓.๒.๑๓ การเบิกเงินจากพระคลังมหาสมบัติ เพื่อประมูลและจัดซื้อวัสดุก่อสร้างรวมทั้งการตกแต่งภายในท้องพระโรง (รล. ร.๕ ก.๑๒ กล่องที่ ๒ แฟ้มที่ ๑๐ ๓ เมษายน ๒๔๕๒ - ๑๕ ตุลาคม ๒๔๕๓)

การเบิกเงินจากพระคลังมหาสมบัติ เพื่อประมูลและจัดซื้อวัสดุก่อสร้างสำหรับพระที่นั่งอนันตสมาคม และหนังสือของนายแพโรว่าด้วยการก่อสร้างพระที่นั่ง

๓.๒.๑๔ การทำสะพาน ชื่อสะพาน แลบายชีรายจ่ายค่าทำสะพานต่างๆ ในพระราชวังดุสิต (รล. ร.๕ ก.๑๒ กล่องที่ ๘ แฟ้มที่ ๑๐ ๖ ธันวาคม ๒๔๕๒)

การทำสะพานและขุดคลองในสวนดุสิต

๓.๒.๑๕ การทำประตู ทำเสมาหินปีกเขต ก่อกำแพง และทำรั้วที่พระราชวังดุสิต (รล. ร.๕. ก.๑๒ กล่องที่ ๙ แฟ้มที่ ๑ ๑๗ มกราคม ๒๔๔๔ – ๓ พฤษภาคม ๒๔๔๕)

การวางแนวกำแพงวังสวนดุสิต และรายละเอียดค่าก่อสร้างเสาหินปีกเขต

๓.๒.๑๖ การทำประตู สร้างเขื่อน ก่อรางน้ำในเขตพระราชวังดุสิต (รล. ร.๕. ก. ๑๒ กล่องที่ ๙ แฟ้มที่ ๓ ๑๐ เมษายน ๒๔๔๕)

ค่าใช้จ่ายในการก่อสร้างเขื่อนอิฐตามแนวคลอง การทำสะพานข้ามคลอง การทำรางระบายน้ำริมถนน ในสวนดุสิต

๓.๒.๑๗ จ่ายเงินค่าเรือประตูกวางมาทำใหม่ริมถนนใบพร (รล. ร.๕. ก.๑๒ กล่องที่ ๙ แฟ้มที่ ๖ ๒๖ ธันวาคม – ๒ มกราคม ๒๔๔๖)

ค่าใช้จ่ายต่างๆ ในการก่อสร้างกำแพง ประตู สะพาน ในสวนดุสิต

๓.๒.๑๘ ขอเบิกเงินค่าทำประตูแนวกำแพงถนนพุดตานในคลองลำนาคและประตูน้ำต่างๆ (รล. ร.๕. ก.๑๒ กล่องที่ ๙ แฟ้มที่ ๗ ๑๙ – ๓๑ ตุลาคม ๒๔๔๗)

รายละเอียดค่าใช้จ่ายในการก่อสร้างประตูและกำแพงวัง

๓.๒.๑๙ เงินทำถนนหงส์หย่อม มังกรหย่อม ถนนมังกรใบไม้ (รล. ร.๕. ก.๑๒ กล่องที่ ๙ แฟ้มที่ ๘ ๒๙ ธันวาคม – ๓ มกราคม ๒๔๔๕)

รายละเอียดค่าใช้จ่ายในการก่อสร้างถนนต่างๆ ในสวนดุสิต

๓.๒.๒๐ เงินค่าสร้างสะพานต่างๆ ในสวนแ่งเต็ง (รล. ร.๕. ก.๑๒ กล่องที่ ๙ แฟ้มที่ ๙ ๑๔ สิงหาคม – ๒๕ กันยายน ๒๔๔๖)

รายละเอียดค่าใช้จ่ายในการก่อสร้างสะพานต่างๆ ในสวนดุสิต

๓.๒.๒๑ เงินค่าปูกระเบื้องที่ถนนเกาะยู่อี่ (รล. ร.๕. ก.๑๒ กล่องที่ ๙ แฟ้มที่ ๑๓ ๒๑ ธันวาคม ๒๔๔๖)

รายละเอียดค่าใช้จ่ายในการก่อสร้างที่ถนนเกาะยู่อี่

๓.๒.๒๒ การทำถนนและขุดคลองต่างๆ ในสวนดุสิต (รล. ร.๕. ก.๑๒ กล่องที่ ๙ แฟ้มที่ ๙ ๖ – ๗ พฤศจิกายน ๒๔๕๒)

การวางผังถนนและคลองเพิ่มเติมในสวนดุสิต

๓.๒.๒๓ การทำพลับพลาที่พักที่เขาดิน (รล. ร.๕. ก.๑๒ กล่องที่ ๙ แฟ้มที่ ๑ ๒๒ พฤษภาคม ๒๔๔๖)

รายละเอียดค่าใช้จ่ายในการก่อสร้างพลับพลาที่พักที่เขาดิน

๓.๒.๒๔ จ่ายเงินทำประตูในคลองลำนาคแลประตูน้ำต่างๆ (รล. ร.๕. ก.๑๒ กล่องที่ ๙ แฟ้มที่ ๓ ๑๕ ตุลาคม ๒๔๕๒)

รายละเอียดค่าใช้จ่ายในการก่อสร้างประตูน้ำอุตรและประตูน้ำทักษิณ

๓.๒.๒๕ เรื่องประตูน้ำสวนดุสิต (รล. ร.๕. ก.๑๒ กล่องที่ ๙ แฟ้มที่ ๓ ๑๘ เมษายน ๒๔๔๕ – ๑๕ ตุลาคม ๒๔๕๒)

การบำรุงรักษาประตูน้ำที่สวนดุสิต

๓.๒.๒๖ รายงานผู้ตรวจการสวนดุสิต เรื่องการก่อสร้างพระที่นั่ง อาคาร ถนน คลอง สวน เหตุการณ์ ฯลฯ ที่สวนดุสิตและวัดเบญจมบพิตร (รล. ร.๕ ก.๑๒ กล่องที่ ๑๙ แฟ้มที่ ๕ ๒ สิงหาคม ๒๔๔๔ - ๙ พฤษภาคม ๒๔๔๕)

รายงานมหาดเล็กตรวจการก่อสร้างต่างๆ ได้แก่การทำพระที่นั่งต่างๆ อาคาร ประกอบ ถนน และสะพาน ทั้งในสวนดุสิตและบริเวณใกล้เคียง แสดงความคืบหน้า ของงาน ลักษณะการแบ่งงานออกเป็นด้านๆ จำนวนแรงงานและวัสดุก่อสร้างที่ใช้ เงิน รายได้จากสวนต่างๆ ๒๕ สวนในเขตสวนดุสิต

๓.๒.๒๗ ก่อพระฤกษ์พระที่นั่งอนันตสมาคมในสวนดุสิต (รล. ร.๕ ก.๑๒ กล่องที่ ๑ แฟ้มที่ ๔ ๒๖ มีนาคม ๒๔๔๙)

รายการสิ่งของที่บรรจุในศิลาพระฤกษ์ และคำอธิบายรายละเอียดการก่อสร้าง พระที่นั่งอนันตสมาคม สำหรับประกอบการร่างพระบรมราชโองการ

๓.๒.๒๘ รายงานผู้ตรวจการสวนดุสิต เรื่องการก่อสร้างพระที่นั่ง อาคาร ถนน คลอง สวน เหตุการณ์ ฯลฯ ที่สวนดุสิตและวัดเบญจมบพิตร (รล. ร.๕ ก.๑๒ กล่อง ๑๙ แฟ้มที่ ๔ ๒๐ เมษายน ๒๔๔๓ - ๑๖ กรกฎาคม ๒๔๔๔)

รายงานมหาดเล็กตรวจการก่อสร้างต่างๆ ได้แก่การทำพระที่นั่งต่างๆ อาคาร ประกอบ ถนน และสะพาน ทั้งในสวนดุสิตและบริเวณใกล้เคียง แสดงความคืบหน้า ของงาน ลักษณะการแบ่งงานออกเป็นด้านๆ จำนวนแรงงานและวัสดุก่อสร้างที่ใช้

๓.๒.๒๙ ทำถนน ชื่อถนนต่างๆ ในสวนดุสิต (รล. ร.๕ ก.๑๒ กล่องที่ ๘ แฟ้มที่ ๘ ๒๐ มีนาคม ๒๔๔๑ - ๒๙ กรกฎาคม ๒๔๔๒)

พระราชกระแสว่าด้วยการตัดถนน การจัดแบ่งงานเป็นด้านๆ

๓.๒.๓๐ ประกาศพระบรมราชโองการสร้างพระที่นั่งวิมานเมฆ (จดหมายเหตุการ ก่อสร้างและซ่อมแซมพระที่นั่งวิมานเมฆ ๓๑ สิงหาคม ๒๔๔๓)

ร่างประกาศพระบรมราชโองการสร้างพระที่นั่งวิมานเมฆ สรุปความเป็นมาใน การสร้างสวนดุสิต การทำพลับพลาหลวง การย้ายพระที่นั่งมณฑลอุดรต้นโรจน์จากเกาะสี ชังมาสร้างที่สวนดุสิต โปรดเกล้าฯ พระราชทานนามว่า พระที่นั่งวิมานเมฆ

๓.๒.๓๑ การก่อพระฤกษ์สร้างพระที่นั่งวิมานเมฆ (จดหมายเหตุการก่อสร้างและ ซ่อมแซมพระที่นั่งวิมานเมฆ ๓๑ สิงหาคม ๒๔๔๓)

รายละเอียดการพระราชพิธีก่อพระฤกษ์สร้างพระที่นั่งวิมานเมฆ วันที่ ๓๐ - ๓๑ สิงหาคม ๒๔๔๓

๓.๒.๓๒ บัญชีเงินค่าใช้จ่ายต่างๆ ในการก่อสร้างที่สวนดุสิต (จดหมายเหตุการ ก่อสร้างและซ่อมแซมพระที่นั่งวิมานเมฆ กรกฎาคม - มีนาคม ๒๔๔๓)

บัญชีค่าใช้จ่ายในการสร้างสวนดุสิต ทั้งการจัดซื้อที่ ก่อสร้างพลับพลา พระที่ นั่งต่างๆ วัดเบญจมบพิตร สร้างกำแพง ทำถนน ขุดคลอง สร้างสวนต่างๆ ทำโรง

แถวให้เข้า ทำบ่อนและตลาด แสดงทั้งงบประมาณที่ใช้รายเดือน และรายนามบุคลากร
ที่รับผิดชอบงานแต่ละด้าน

๓.๒.๓๓ รายงานผู้ตรวจการสวนดุสิต เรื่องการก่อสร้างพระที่นั่งที่สวนดุสิตและวัด
เบญจมบพิตร (จดหมายเหตุการก่อสร้างและซ่อมแซมพระที่นั่งวิมานเมฆ ๗ เมษายน
- ๖ มีนาคม ๒๔๔๔)

รายงานมหาดเล็กตรวจการก่อสร้างที่สวนดุสิต พ.ศ. ๒๔๔๔ ว่าด้วยการ
ก่อสร้างพระที่นั่งวิมานเมฆ การทำรากพระที่นั่งอัมพรสถาน การก่อสร้างวัดเบญจม
บพิตร และถาวรวัตถุอื่นๆ

๓.๒.๓๔ การก่อสร้างพระที่นั่งวิมานเมฆ ร.ศ. ๑๒๐ (จดหมายเหตุการก่อสร้างและ
ซ่อมแซมพระที่นั่งวิมานเมฆ ๑๐ - ๑๒ สิงหาคม ๒๔๔๔)

การปูกระเบื้องที่โรงเฟิร์นและที่หน้าอัมพจันทร์ พระที่นั่งวิมานเมฆ

๓.๒.๓๕ การเฉลิมพระที่นั่งวิมานเมฆ ร.ศ. ๑๒๐ (จดหมายเหตุการก่อสร้างและ
ซ่อมแซมพระที่นั่งวิมานเมฆ ๕ ธันวาคม ๒๔๔๔ - ๑๓ เมษายน ๒๔๔๕)

รายละเอียดการพระราชพิธีเฉลิมพระที่นั่งวิมานเมฆ วันที่ ๒๓ - ๒๗ มีนาคม
พ.ศ. ๒๔๔๔

๓.๒.๓๖ การก่อสร้างพระที่นั่งวิมานเมฆ ร.ศ. ๑๒๑ (จดหมายเหตุการก่อสร้างและ
ซ่อมแซมพระที่นั่งวิมานเมฆ ๑๒ มิถุนายน - ๒๓ มกราคม ๒๔๔๕)

รายละเอียดการก่อสร้างเพิ่มเติม การสร้างลิฟท์ที่พระที่นั่งวิมานเมฆ การทำ
กระโจมที่เขาดิน ทำแพที่ทรงน้ำหน้าพระที่นั่งวิมานเมฆ ทำเครื่องเรือนเพิ่มเติม ฯลฯ

๓.๒.๓๗ การซ่อมแซมพระที่นั่งวิมานเมฆ ร.ศ. ๑๒๒ (จดหมายเหตุการก่อสร้างและ
ซ่อมแซมพระที่นั่งวิมานเมฆ ๕ พฤษภาคม - ๑๙ กันยายน ๒๔๔๖)

รายละเอียดการก่อสร้างเพิ่มเติม การแก้ไขปัญหาลังคาพระที่นั่งรั้ว

๓.๒.๓๘ ลายพระราชหัตถเลขาและร่างพระราชโทรเลข ในพระบาทสมเด็จพระ
จุลจอมเกล้าเจ้าอยู่หัว ระหว่างประทับที่พระที่นั่งวิมานเมฆ ร.ศ. ๑๒๒ (จดหมายเหตุ
การก่อสร้างและซ่อมแซมพระที่นั่งวิมานเมฆ ๑๙ พฤษภาคม ๒๔๔๖ - ๑๖
พฤษภาคม ๒๔๔๙)

พระราชกระแสในรัชกาลที่ ๕ ว่าด้วยการต่างๆ อันเนื่องด้วยพระที่นั่งวิมานเมฆ
ได้แก่ ปัญหาเรื่องกลิ่นน้ำ การต่อเติมห้องบรรทมต่างๆ การติดตั้งเครื่องดับเพลิง

๓.๒.๓๙ การก่อสร้างและซ่อมแซมพระที่นั่งวิมานเมฆ ร.ศ. ๑๒๕ (จดหมายเหตุ
การก่อสร้างและซ่อมแซมพระที่นั่งวิมานเมฆ ๑๐ กรกฎาคม - ๑๖ กันยายน ๒๔๔๙)

รายละเอียดการก่อสร้างเพิ่มเติมส่วนต่างๆ ในสวนดุสิต ได้แก่การทำระบบ
น้ำประปาสำหรับใช้ การซ่อมบำรุงอาคารต่างๆ โดยเฉพาะที่พระที่นั่งวิมานเมฆ

๓.๒.๔๐ การก่อสร้างและซ่อมแซมพระที่นั่งวิมานเมฆ ร.ศ. ๑๒๗ (จดหมายเหตุการ
ก่อสร้างและซ่อมแซมพระที่นั่งวิมานเมฆ ๙ มิถุนายน ๒๔๕๑)

รายละเอียดการก่อสร้างเพิ่มเติมส่วนต่างๆ ในสวนดุสิต ได้แก่ การสร้างตำหนักที่
เกาะสนใหญ่ การกันฝ้าห้องในพระที่นั่งวิมานเมฆ

๓.๓ พระราชหัตถเลขา

๓.๓.๑ พระราชหัตถเลขาพระราชทานเจ้าพระยายมราช (สำเนาพระราชหัตถ์เลขา
ส่วนพระองค์ พระบาทสมเด็จพระจุลจอมเกล้าเจ้าอยู่หัว ถึงเจ้าพระยายมราช (ปั้น สุขุม)
๑๔ สิงหาคม ๒๔๔๙ - ๑๑ สิงหาคม ๒๔๕๓)

พระราชหัตถเลขาทรงสั่งราชการ และทรงมีพระราชปรารภในเรื่องต่างๆ อัน
เนื่องด้วยการก่อสร้างที่สวนดุสิต ได้แก่ การก่อสร้างและตกแต่งภายในพระที่นั่งอัมพร
สถาน การหาฤกษ์ขึ้นพระที่นั่ง การแก้ไขปรับปรุงพระที่นั่ง การทำห้องเครื่อง การดูแล
รักษาความสงบเรียบร้อยในเขตพระราชฐานชั้นใน ในเวลาที่เสด็จประพาสยุโรปครั้งที่ ๒
การก่อสร้างซุ้มประตูวังสวนดุสิตที่ถนนเบญจมาศ การแก้ไขรอยรั่วที่หลังคาพระที่นั่งต่างๆ
การปั้นหล่อพระบรมรูปทรงม้า การออกแบบพระที่นั่งอนันตสมาคม และตำหนักพระองค์
เจ้าอรุณศรีรัชสมโภช การวางผังสวนสุนันทาและสวนนอก เป็นต้น

๓.๓.๒ พระราชหัตถเลขาพระราชทานเจ้าพระยาวรวงษ์พีพัฒน์ (พระราชหัตถเลขา
สมเด็จพระปิยมหาราชพระราชทานเจ้าพระยาวรวงษ์พีพัฒน์ ๒ พฤษภาคม ๒๔๔๒ -
๑๔ สิงหาคม ๒๔๕๓)

พระราชหัตถเลขาทรงสั่งราชการ และทรงมีพระราชปรารภในเรื่องต่างๆ อัน
เนื่องด้วยการก่อสร้างที่สวนดุสิต ได้แก่ การจัดซื้อที่ดิน การจัดแบ่งหน้าที่ของบุคลากร
ฝ่ายต่างๆ การจัดหาและขนส่งวัสดุก่อสร้าง การทำพลับพลาหลวง การปลูกไม้ดอกไม้
ประดับ การตัดถนน ปรับแนวถนน ปลูกพื้นผิวถนน การปลูกและบำรุงรักษาต้นไม้ตาม
ถนน ทำรั้วและป้ายชื่อถนน สะพานต่างๆ การสร้างโรงแถวให้กุลีจีนเช่า ฯลฯ

๓.๓.๓ พระราชหัตถเลขาพระราชทานสมเด็จพระเจ้าฟ้าบริพัตรสุขุมพันธุ์ (พระ
ราชหัตถเลขา พระบาทสมเด็จพระจุลจอมเกล้าเจ้าอยู่หัว พระราชทานสมเด็จพระเจ้าบรม
วงศ์เธอ เจ้าฟ้าบริพัตรสุขุมพันธุ์ กรมพระนครสวรรค์วรพินิต ๑๔ พฤศจิกายน ๒๔๔๓ -
๑๖ สิงหาคม ๒๔๕๓)

พระราชปรารภเรื่องความเป็นอยู่ที่สวนดุสิต การจัดซื้อเครื่องเรือนสำหรับพระที่
นั่งอัมพรสถานจากประเทศอังกฤษ การติดตั้งเครื่องอาบน้ำจากประเทศเยอรมันที่ห้อง
ทรง การเตรียมตกแต่งพระที่นั่งเพื่อรับเจ้าฝรั่ง การต่อเติมหลังคาพระที่นั่ง

๓.๓.๔ พระราชหัตถเลขาพระราชทานเจ้าพระยาธรรมาธิกรณาธิบดี (พระ
ราชหัตถเลขา ถึงเจ้าพระยาธรรมาธิกรณาธิบดี (ม.ร.ว. บุ้ม มาลากุล) ๑๖ ธันวาคม
๒๔๔๓ - ๑๒ กันยายน ๒๔๕๑)

พระราชกระแสดำด้วยปัญหาในการจัดซื้อที่ดินทำสวน การทำสวน การทำ
สิ่งของเครื่องใช้ปลีกย่อยส่วนพระองค์สำหรับทรงใช้ที่สวนดุสิต และการตกแต่งภายใน
พระที่นั่ง

๓.๓.๕ พระราชหัตถเลขาพระราชทานพระยาบำเรอภักดิ์ (หจข. ร.๕ บ.๑.๑๐/๕
พระราชหัตถเลขาร.๕ ถึงพระยาบำเรอภักดิ์ ๒๓กรกฎาคม ๒๔๔๕ - ๔ สิงหาคม
๒๔๔๘)

พระราชกระแสดำด้วยการปลีกย่อยต่างๆ ในพระราชฐาน ได้แก่ การจ้างคนตัด
หญ้า รั้วบังบอเวลา เรื่องเงินคนงานถ่ายอุจจาระในสวนแง่แต่ง การติดตั้งเครื่อง
ดับเพลิง และการทำสวน

๓.๓.๖ พระราชหัตถเลขาพระราชทานพระยาบุรุษรัตนราชพัลลภ (บุรุษรัตน ๕
กันยายน ๒๔๔๖ - ๑๑ มีนาคม ๒๔๕๐)

พระราชกระแสดำด้วยการปลีกย่อยต่างๆ ในพระราชฐาน โดยเฉพาะการจัดวาง
เครื่องประดับตกแต่งภายในพระที่นั่ง การเตรียมพื้นที่และทำอาคารชั่วคราวสำหรับการ
พระราชพิธีต่างๆ

๓.๓.๗ พระราชหัตถเลขาพระราชทานพระเจ้าบรมวงศ์เธอ พระองค์เจ้าณภาพร
ประภา กรมหลวงทิพยรัตนกิริฎกุลินี (พระราชหัตถเลขาของพระบาทสมเด็จพระ
จุลจอมเกล้าเจ้าอยู่หัว และเรื่องของเสด็จอริยบตีฝ่ายใน ๑๐ กุมภาพันธ์ ๒๔๔๙ - ๑๓
ธันวาคม ๒๔๕๒)

พระราชกระแสดำเรื่องตำแหน่งเฝ้าในการพระราชพิธีต่างๆ ที่สวนดุสิต

๓.๔ ข่าวและประกาศต่างๆ

๓.๔.๑ **The New Palace** (*The Bangkok Times* ๑๔ มีนาคม ๒๔๔๑)

พระเจ้าอนงยาเธอ กรมหมื่นสมมตอมรินทร์ ทรงชี้แจงเรื่องการสร้างสวนดุสิต

๓.๔.๒ **Dusit Park** (*The Bangkok Times* ๒๗ กุมภาพันธ์ ๒๔๔๒)

สรุปการพระราชพิธีเถลิงพลับพลาที่สวนดุสิต วันที่ ๒๘ กุมภาพันธ์ - ๑ มีนาคม
๒๔๔๒

๓.๔.๓ กำหนดการเถลิงพลับพลาแลงานปีที่สวนดุสิต รัตนโกสินทร์ศก ๑๑๘
(หนังสือพิมพ์บางกอกไทมส์ ๒๗ กุมภาพันธ์ ๒๔๔๒)

กำหนดการพระราชพิธีเถลิงพลับพลาที่สวนดุสิต วันที่ ๒๘ กุมภาพันธ์ - ๑
มีนาคม ๒๔๔๒

๓.๔.๔ ประกาศกำหนดทางเข้าสวนดุสิตในการเถลิงพลับพลา (หนังสือพิมพ์
บางกอกไทมส์ ๒๗ กุมภาพันธ์ ๒๔๔๒)

ประกาศกระทรวงนครบาล กำหนดทางเข้ารถสำหรับพระราชพิธีเถลิงพลับพลา
ที่สวนดุสิต ลงวันที่ ๒๖ กุมภาพันธ์ ๒๔๔๒

๓.๔.๕ การเฉลิมพลีผลาแลงานปีที่สวนดุสิต (ราชกิจจานุเบกษา ๑๑ มีนาคม ๒๔๔๒)

ข่าวพระราชพิธีเฉลิมพลีผลาที่สวนดุสิต สรุประวัติการก่อสร้างสวนดุสิตเท่าที่ผ่านมา

๓.๔.๖ โดยทรงพระมหากรุณาละลิกถึง (หนังสือพิมพ์บางกอกไทมส์ ๓๐ พฤศจิกายน ๒๔๔๒)

ข่าวทรงพระกรุณาโปรดเกล้าฯ ให้นายแจ่มพินิต (แจ่ม อมาตยกุล ภายหลังโปรดเกล้าฯ ให้เป็น พระยาอภิรักษ์ราชอุทยาน) ทำสวนที่สวนดุสิต

๓.๔.๗ สวนดุสิต (หนังสือพิมพ์บางกอกไทมส์ ๓๐ พฤศจิกายน ๒๔๔๒)

ข่าวทรงพระกรุณาโปรดเกล้าฯ ให้หม่อมเจ้าอนุชาติออกแบบสวนที่สวนดุสิต

๓.๔.๘ **The New Royal Palace** (*The Bangkok Times* ๘ มิถุนายน ๒๔๔๓)

ข่าวทรงพระกรุณาโปรดเกล้าฯ ให้นายชันเดรสกีออกแบบพระที่นั่งใหม่สำหรับวังสวนดุสิต ร่วมกับช่างในยุโรป

๓.๔.๙ การก่อฤกษ์สร้างพระที่นั่งวิมานเมฆ (ราชกิจจานุเบกษา ๙ กันยายน ๒๔๔๓)

รายละเอียดพระราชพิธีก่อพระฤกษ์ และประกาศพระบรมราชโองการสร้างพระที่นั่งวิมานเมฆ ๓๑ สิงหาคม ๒๔๔๓

๓.๔.๑๐ การก่อพระฤกษ์สร้างพระที่นั่งอัมพรสถาน (ราชกิจจานุเบกษา ๑๔ ธันวาคม ๒๔๔๕)

รายละเอียดพระราชพิธีก่อพระฤกษ์สร้างพระที่นั่งอัมพรสถาน และประกาศพระบรมราชโองการสร้างพระที่นั่ง ซึ่งบรรจุในศิลาพระฤกษ์ เมื่อวันที่ ๕ ธันวาคม พ.ศ. ๒๔๔๕

๓.๔.๑๑ ข่าววังสวนดุสิต (หนังสือพิมพ์บางกอกไทมส์ ๒ ตุลาคม ๒๔๔๖)

ความคืบหน้าในการก่อสร้างบริเวณสวนดุสิต

๓.๔.๑๒ การเฉลิมพระที่นั่งอภิเศกดุสิตและตั้งปรีชญ (ราชกิจจานุเบกษา ๒๔ เมษายน ๒๔๔๗)

รายละเอียดพระราชพิธีเฉลิมพระที่นั่งอภิเศกดุสิต เมื่อวันที่ ๑๖ เมษายน พ.ศ. ๒๔๔๗

๓.๔.๑๓ ข่าวเสด็จขึ้นท้องพระโรงใหม่ที่วังสวนดุสิต (ราชกิจจานุเบกษา ๑๐ ธันวาคม ๒๔๔๘)

รายละเอียดพระราชพิธีขึ้นท้องพระโรงใหม่ที่สวนดุสิต อาคารเครื่องไม้มาจาก ๓.๔.๑๔ คนประจำทำการที่พระที่นั่งอัมพรสถานอย่างกวัดขันเร่งรีบ (หนังสือพิมพ์บางกอกไทมส์ ๒๐ ตุลาคม ๒๔๔๙)

ข่าวการก่อสร้างและรายนามบุคลากรในการก่อสร้างที่สวนดุสิต

๓.๔.๑๕ THE NEW PALACE (The Bangkok Times ๑๘ กุมภาพันธ์ ๒๔๔๙)

สรุปหมายกำหนดการพระราชพิธีเฉลิมพระราชมณเฑียรพระที่นั่งอัมพรสถาน
วันที่ ๑๘ - ๒๒ กุมภาพันธ์ ๒๔๔๙

๓.๔.๑๖ การเฉลิมพระราชมณเฑียร พระที่นั่งอัมพรสถาน (ราชกิจจานุเบกษา ๓
มีนาคม ๒๔๔๙)

หมายกำหนดการพระราชพิธีเฉลิมพระราชมณเฑียรพระที่นั่งอัมพรสถาน วันที่
๑๘ - ๒๒ กุมภาพันธ์ ๒๔๔๙

๓.๔.๑๗ ประกาศ จัดที่สร้างถนนราชดำเนิน (ราชกิจจานุเบกษา ๑๕ สิงหาคม
๒๔๔๒)

ประกาศการจัดซื้อที่ดินจากราษฎรเพื่อสร้างถนนราชดำเนิน ลงวันที่ ๑๕
สิงหาคม รัตนโกสินทรศก ๑๑๘

๓.๔.๑๘ ประกาศแก้การเรื่องจัดที่สร้างถนนราชดำเนิน (ราชกิจจานุเบกษา ๒๖
กันยายน ๒๔๔๒)

ประกาศแก้ไขรายละเอียดการจัดซื้อที่ดินจากราษฎรเพื่อสร้างถนนราชดำเนิน
เปลี่ยนขนาดถนน และประกาศนามบุคคลากรที่รับผิดชอบ ลงวันที่ ๒๖ กันยายน รัตนโก
สินทรศก ๑๑๘

๓.๔.๑๙ ประกาศ จัดที่สร้างถนนเทวียูรยาตร (ราชกิจจานุเบกษา ๒๖ กันยายน
๒๔๔๒)

ประกาศการจัดซื้อที่ดินจากราษฎรเพื่อสร้างถนนเทวียูรยาตร ลงวันที่ ๒๖
กันยายน รัตนโกสินทรศก ๑๑๘

๓.๔.๒๐ ประกาศกระทรวงวัง ให้เรียกนามพระที่นั่งซึ่งจะสร้างขึ้นใหม่ที่วังสวน
ดุสิตว่าพระที่นั่งอนันตสมาคม (ราชกิจจานุเบกษา ๕ มีนาคม ๒๔๕๐)

ประกาศเรื่องนามพระที่นั่งท้องพระโรงที่กำลังจะสร้างขึ้นใหม่

๓.๔.๒๑ น้ำตาเจียนตอกอกเจียนแตก (หนังสือพิมพ์บางกอกไทมส์ ๑๕ กันยายน
๒๔๔๒)

ข่าวราษฎรมีความเดือดร้อนในการจัดซื้อที่สร้างสวนดุสิต

๓.๔.๒๒ หาบาตรใหญ่จะมาขู่ (หนังสือพิมพ์บางกอกไทมส์ ๑๕ กันยายน ๒๔๔๒)

ข่าวราษฎรมีความเดือดร้อนในการจัดซื้อที่สร้างสวนดุสิต

๓.๔.๒๓ การเปิดถนนราชดำเนินนอกและเปิดสะพานมัทฉวานรังสรรค์ (ราชกิจจา
นุเบกษา ๑ พฤศจิกายน ๒๔๔๖)

รายละเอียดพระราชพิธีเปิดถนนราชดำเนินนอกและสะพานมัทฉวานรังสรรค์ วันที่
๑ พฤศจิกายน รัตนโกสินทรศก ๑๒๒

๓.๔.๒๔ รายงานการสร้างถนนราชดำเนินนอก (ราชกิจจานุเบกษา ๑ พฤศจิกายน
๒๔๔๖)

คำกราบบังคมทูลของผู้บัญชาการกรมศุขาภิบาล ในพระราชพิธีเปิดถนนราชดำเนินนอก วันที่ ๑ พฤศจิกายน รัตนโกสินทรศก ๑๒๒

๓.๔.๒๕ รายงานการก่อสร้างสะพานมัฆวานรังสรรค์ (ราชกิจจานุเบกษา ๑ พฤศจิกายน ๒๔๕๖)

คำกราบบังคมทูลของเสนาบดีกระทรวงโยธาธิการ ในพระราชพิธีเปิดสะพานมัฆวานรังสรรค์ วันที่ ๑ พฤศจิกายน รัตนโกสินทรศก ๑๒๒

๓.๔.๒๖ สนวนดุสิต (หนังสือพิมพ์บางกอกไทมส์ ๒๑ เมษายน ๒๔๕๗)

ข่าวเกี่ยวกับการจัดซื้อที่สร้างสวนดุสิต

๓.๔.๒๗ **A Bangkok Boulevard** (*The Bangkok Times* ๑๗ พฤศจิกายน ๒๔๕๒)

ข่าวความคืบหน้าการก่อสร้างถนนราชดำเนิน

๓.๔.๒๘ ใครเห็นต้องว่าโต สามเส้นสิบห้าวา (หนังสือพิมพ์บางกอกไทมส์ ๗ ธันวาคม ๒๔๕๒)

ข่าวความคืบหน้าการก่อสร้างถนนราชดำเนิน

๓.๔.๒๙ แจ้งความเรื่องสวนดุสิต (ราชกิจจานุเบกษา ๑๒ มีนาคม ๒๔๕๒)

ประกาศการสร้างสวนดุสิต การขนานนาม

๓.๔.๓๐ ประกาศเปลี่ยนนามสวนดุสิตเป็นพระราชวัง (ราชกิจจานุเบกษา ๑๑ เมษายน ๒๔๕๒)

ประกาศเปลี่ยนนามวังสวนดุสิตเป็นพระราชวัง ลงวันที่ ๘ เมษายน ร.ศ. ๑๒๘

๓.๕ ดัชนีค้นคำ

	หน้า
๒๕ กิโลเมตรทอง	๔๐๕
๔ แยก-วังพระเจ้าลูกยาเธอ พระองค์เจ้าประวิตร	๑๔
๕ แยก-ปากคลองริมทางรถไฟ	๑๓๘
๘ ทิศ	๒๒๐ ๒๒๑
Armoire Louis VIV	๗๑๙
Armoire Louis VV	๗๑๙
Bai Bhorn	๙๕๐
Benyamas Nork	๙๕๐
Benyamas Tai	๙๕๐
Bhudtal Nuea	๙๕๐
Bridhibas Nork	๙๕๑
Cover passage	๑๐๓๙
Dao Kharnng	๙๕๑
Duang Duean Na	๙๓๙
Duang Duean Nai	๙๓๙
Duang Duean Nork	๙๓๙
Duang Tavan Na	๙๓๙
Duang Tavan Nai	๙๓๙
Duang Tavan Nork	๙๓๙
George, Sir	๗๑๙
Grand Hotel, Milano	๘๕๒ ๘๕๓
Greville, Lady	๗๑๙
Hok	๙๓๙
James McCarthy	๑๙๔
Khor Suea	๙๕๑
Lok	๙๓๙
Rajavat Na	๙๕๐
Samg Hie Nai	๙๕๑
Samg Hie Nork	๙๕๑
Siew	๙๓๙
Som Mue Noo	๙๕๐
Som Mue Nork	๙๕๐
Som Mue Tai	๙๕๐
Thap Thim Nork	๙๕๐
Thap Thim Tai	๙๕๐

ก

กงฉาก	๘๙๕
กงซูล	๘๕๑
กงสี	๑๐๐๕
กฎหมาย-ที่ดิน	๒๘๒
กฎหมายแลธรรมเนียมค้าขาย	๗๐๘
กฐิน	๓๘๐
กตั้งงาสงขลา	๕๒๘
กทื่อน	๙๕๐
กบนำต่างประตุ	๒๙๖ ๒๙๙ ๓๐๓
กมล, นาย	๖๕ ๑๓๑ ๒๑๐
กรไค-กัตแก้ม	๙๘๘
กรมกองตระเวนชั้นนอก	๑๙ ๑๒
กรมกองตระเวร	๒๐๐ ๒๐๙ ๒๓๙ ๒๗๑ ๓๒๐
กรมกองตระเวรชั้นนอก	๓๕ ๕๑ ๑๑๒ ๑๘๔ ๒๐๘
กรมคลัง	๙๕๓
กรมคลังข้างที่	๖๓๓
กรมเจ้าท่า	๑๓๘
กรมตำรวจ	๓๘๒ ๓๘๓
กรมทหารบก ทหารเรือ	๘๑๗
กรมทหารบก	๘๐๕ ๘๒๓
กรมทหารราบที่ ๑-๓	๘๒๓
กรมทหารเรือ	๕๓๑
กรมท่า	๔๔๐ ๘๒๔ ๙๓๑
กรมแผนที่	๑๙๔ ๒๗๘
กรมพรคลังข้างที่	๖๘๓
กรมพระคลังข้างที่	๖๐ ๖๘ ๗๗ ๑๓๔ ๒๑๓ ๔๕๙ ๔๗๕ ๕๑๒ ๕๓๑ ๕๘๔ ๕๘๕ ๕๘๙ ๕๙๐ ๖๒๖ ๖๓๕ ๖๘๐ ๖๘๑ ๖๘๗ ๖๙๑ ๖๙๙ ๗๑๗ ๗๓๗ ๗๔๘ ๘๒๔ ๙๕๒
กรมพระตำรวจ	๘๒๑ ๘๒๓
กรมพระภูษามาลา	๘๒๑
กรมพระอาลักษณ์	๘๒๔
กรมพราหมณ์	๘๒๑
กรมพราหมณ์พฤฒิปาต	๘๒๑
กรมภูษามาลา	๓๙๗
กรมมหาดเล็ก	๙๕๓

กรมมหาดเล็กเวรสิทธิ์
กรมโยธา

๖๗๐ ๗๓๐

๙ ๑๐ ๑๖ ๒๐ ๒๒ ๒๓ ๒๔
๒๙ ๓๓ ๓๖ ๔๖ ๕๐ ๕๒ ๕๕
๕๗ ๕๘ ๕๙ ๗๒ ๗๗ ๘๐ ๘๔
๑๐๓ ๑๐๔ ๑๑๐ ๑๓๒ ๑๔๗ ๑๕๐
๑๙๖ ๒๐๕ ๒๑๒ ๒๔๓ ๓๔๗ ๓๔๘
๓๙๐ ๔๐๓ ๔๓๔ ๔๘๖ ๕๙๙ ๕๑๘
๕๕๘ ๕๕๕ ๕๖๒ ๕๖๖ ๕๗๔ ๕๗๕
๕๗๖ ๕๗๙ ๕๘๓ ๕๘๖ ๕๙๓ ๕๙๙
๖๐๐ ๖๒๙ ๖๓๐ ๖๓๘ ๖๔๐ ๖๕๓ ๖๕๔
๖๕๘ ๖๖๑ ๖๖๙ ๖๙๐ ๗๐๔ ๗๐๘ ๗๑๖
๗๒๒ ๗๒๓ ๗๓๙ ๗๘๗ ๗๙๗ ๗๙๘ ๗๙๙
๘๓๑ ๘๕๘ ๘๗๔ ๑๐๐๖

กรมโยธาธิการ
กรมรถไฟ
กรมราชเลขาณุกการ

๒๐๒
๑๙๐

๒๐ ๒๑ ๒๐๕ ๒๔๔ ๒๕๖ ๒๕๗
๒๖๔ ๒๗๕ ๒๘๗ ๔๓๖ ๕๓๙ ๕๔๖
๕๙๖ ๕๓๐ ๕๕๑ ๕๕๕ ๕๖๐ ๕๘๙
๖๑๐ ๖๓๓ ๖๓๕ ๖๓๙ ๖๔๑ ๖๕๙
๖๘๗ ๖๙๙ ๗๓๗ ๗๖๕ ๗๖๖ ๘๒๔
๕๓๙ ๘๕๘ ๙๕๓

กรมวัง
กรมวังนอก
กรมศุขาภิบาล

๕๒๔

๙ ๑๐ ๑๔ ๑๕ ๑๖ ๒๐ ๒๑ ๒๓
๒๔ ๓๑ ๓๖ ๔๕ ๕๖ ๕๗ ๖๐ ๖๕
๖๖ ๖๘ ๖๙ ๗๗ ๘๐ ๘๖ ๘๘ ๙๐
๑๐๑ ๑๐๕ ๑๑๕ ๑๒๖ ๑๓๐ ๑๔๖
๑๕๘ ๑๕๑ ๑๕๒ ๑๕๓ ๑๕๗ ๑๖๐
๑๖๑ ๑๖๒ ๑๘๐ ๑๘๓ ๔๗๒ ๔๗๓
๕๙๙ ๕๑๘ ๕๑๙ ๕๒๐ ๕๒๓ ๕๗๗
๕๘๐ ๕๘๘ ๕๙๐ ๖๑๖ ๘๘๗ ๙๕๗

กรมศุขาภิบาล
กรมสนมพลเรือน
กรมแสง
กรมโหร
กรมอัยการ
กรรника
กรรника-ตัน
กรมการตรวจตัดสินรางวัลชั้นโต๊ะ
กรมการศาลรับสั่ง

๑๐๓ ๕๕๑
๘๒๑
๘๑๘ ๘๒๑
๘๒๑
๗๐๘
๕๕๖
๑๑๙
๒๒๘
๗๘๗ ๗๙๗ ๗๙๘ ๗๙๙ ๘๓๓

กรรวน	๑๐๑๕
กรรวย	๔๘๐
กรอกดินสอ	๗๓
กรอบเข็ดหน้า	๖๕๗
กรอบเข็ดหน้าประตุน่าต่าง	๖๕๒
กรอบบัว	๓๗๖
กรอบบาน	๗๐๙
กรอบผ้าญี่ปุ่น	๗๗๐
กรอบเพดานบานน่าต่าง	๗๒๕
กรอบเพดานห้องพระพุทธรูป	๙๓๘
กรอบรูป-ตุ๊กทำ	๗๘๐
กรอบรูปต่างๆ	๗๗๐
กรอบรูปถ่าย	๗๗๐
กรอบเหรียญรูปเงิน	๗๗๗
กระจกเงา-กรอบไม้มโหกกินี	๗๗๙
กระจกเงาม้า	๗๗๙
กระจกตู้ห้องหลุยที่ ๑๕	๗๕๔ ๗๕๕
กระจกรูปเด็ก	๘๗๔
กระจกสำหรับบานประตุน่าต่าง	๖๖๒
กระจกสี	๘๕๒
กระจกใหญ่	๗๗๗ ๗๗๙
กระจก้าง, นาย	๙๕๕
กระเจียบ-ต้น	๑๑๓
กระโจม	๓๑๙ ๑๐๑๘
กระโจมเขาดิน	๔๕๔
กระโจมในคอกเนื้อ	๔๕๔
กระเช้าปลูกต้นบานบุรี	๔๘๘
กระเช้าลวด	๔๘๖ ๔๘๗
กระดิงงาจีน	๔๐๗
กระดิงงาไท	๔๐๘
กระดานพื้น	๓๗๙
กระดาศเขียนลวดลาย	๘๗๔
กระดาศตราพระบรมราชโองการ	๔๙๗
กระดาศทำเทียมแพรกำมหยี่	๗๕๔ ๗๕๕
กระดาศน้ำมัน	๕๕๗
กระดาศ-ปิดตามห้องต่างๆ	๗๕๔
กระดาศปิดฝา	๗๕๕
กระดาศพระราชสาสน	๘๔๐
กระดาศพระราชหัตถ์ตราพระบรมราชโองการ	๘๔๑

กระดาศพระราชนัดด์รพระโพธิสัตว์สำหรับวังสวนดุสิต	๘๔๑
กระเดื่องที่สำหรับชัก	๘๗๓
กระโคมข	๗๒๗
กระโตใหญ่-เรือนชายอรุพงษ์	๘๕๖
กระถางยี่ปุ่น	๖๖๕
กระโถน	๘๘๔
กระทรงคลั่ง	๗๘
กระทรงต่างประเทศ	๒๘๒
กระทรงนครบาล	๑๒ ๑๙ ๓๕ ๕๑ ๑๑๒ ๑๘๔ ๒๐๐ ๒๐๘ ๒๐๙ ๒๓๙ ๒๗๑ ๓๒๐
กระทรงพรคลั่ง	๗๖๗ ๗๗๓
กระทรงพระคลั่ง	๗๙ ๒๑๗ ๒๗๗ ๕๘๓ ๕๙๙ ๖๕๕
กระทรงพระคลั่งฯ	๒๖๕ ๒๗๕
กระทรงพระคลั่งมหาสมบัติ	๖๐ ๗๗ ๕๘๘ ๗๑๓ ๗๑๘
กระทรงเมือง	๑๓๓
กระทรงยุติธรรม	๘๒๔
กระทรงโยธา	๒๑๖ ๒๓๐ ๒๓๔ ๗๑๐ ๘๕๒ ๙๖๓ ๙๘๐ ๑๐๐๕
กระทรงโยธาธิการ	๑๕ ๑๕ ๒๑ ๒๓ ๓๔ ๕๕ ๕๘ ๕๙ ๗๐ ๗๑ ๘๐ ๑๓๔ ๑๕๐ ๑๕๙ ๑๙๐ ๑๙๖ ๒๑๓ ๒๑๕ ๒๑๗ ๒๒๒ ๒๓๒ ๒๓๓ ๒๓๘ ๒๔๗ ๒๖๕ ๒๗๕ ๓๔๗ ๓๙๐ ๔๓๔ ๔๙๙ ๕๑๘ ๕๕๘ ๕๕๕ ๕๖๒ ๕๖๖ ๕๗๕ ๕๗๖ ๕๗๗ ๕๘๓ ๕๘๖ ๕๙๓ ๕๙๙ ๖๒๙ ๖๓๐ ๖๓๘ ๖๕๐ ๖๕๓ ๖๕๕ ๖๕๘ ๖๖๑ ๖๖๙ ๖๘๐ ๖๙๐ ๗๐๑ ๗๐๕ ๗๐๘ ๗๐๙ ๗๑๒ ๗๑๓ ๗๑๖ ๗๒๓ ๗๒๓ ๗๒๙ ๗๕๑ ๗๕๕ ๗๖๕ ๗๖๖ ๗๖๗ ๗๗๓ ๗๘๗ ๘๑๖ ๘๓๑ ๘๓๒ ๘๓๓ ๘๓๙ ๙๕๑
กระทรงโยธาธิการ-งบประมาณ	๒๓๑
กระทรงวัง	๕๐ ๕๗ ๑๒๒ ๑๗๘ ๑๘๑ ๒๒๘ ๓๙๓ ๖๑๓ ๗๐๙ ๗๓๔ ๗๕๐ ๗๗๓ ๙๐๙ ๑๐๐๙
กระทุ้งกริ่ง	๘๗
กระทุ้งรอก	๙๑๖
กระทุ้งอิฐหัก ดูเพิ่ม ปูอิฐแบนกระทุ้งอิฐหัก	
กระทุ้งอิฐหัก	๘๕, ๙๔
กระบวรแห่	๕๐๓

กระบอก-ตัน	๑๑๙
กระเบไม่สิงคโปร์	๖๖๕
กระป๋อง	๘๒๒
กระเบื้อง ดูเพิ่ม มุงกระเบื้อง	
กระเบื้องเคลือบ	๓๑๘
กระเบื้องจีน	๕๓๒
กระเบื้องห้องพระโรง	๕๓๒
กระเบื้องนำจิว	๕๘๕
กระเบื้องนำจิว	๒๖๓ ๕๘๗
กระเบื้องปูพื้น-อย่างริ้วเหลือง	๓๔๗
กระเบื้องฝรั่งเศส	๕๓๒
กระเบื้องฝรั่งเศส	๒๘๘
กระเบื้องมุงหลังคา	๖๖๓
กระเบื้องไม้	๕๔๐
กระเบื้อง-ริ้ว	๘๙๑
กระเบื้องริ้วเหลือง	๓๔๘
กระเบื้องสงขลา	๔๖๗
กระเบื้องสงขลา-ปูถนนที่ริ้วออก	๔๗๘
กระเบื้องตะเภา	๗๔๔
กระเบื้องสังขลา	๕๑๒ ๕๘๕
กระเบื้อง-หลังคาพระที่นั่งริ้ว	๘๖๐
กระเบื้อง-อย่างริ้วเหลือง	๓๔๘
กระลาโหม	๙๔
กระสวน	๒๓๐ ๒๓๓
กระแสนพระบรมราชโองการ	๕๐๘
กร่าง	๔๘๐
กริ่ง	๗๙๒
กรีก, นาย	๒๘๒
กรุงเก่า	๕๗ ๕๓๑ ๗๖๐ ๗๖๔
กรุงเทพมหานครอมรรัตนโกสินทร์มหินทรา...	๕๐๐
กรุงเทพมหานครอมรรัตนโกสินทร์ มหินทรายุทธยาดีลกษณพรัตน์ ราชธานีบุรีรัมย์	
อุดมราชนิเวศน์มหาสถาน	๒๖๘
กรุงเทพมหานครอมรรัตนโกสินทร์ มหินทรายุทธยามหาดีลกษณพรัตน์ ราชธานีบุรีรัมย์	
อุดมราชนิเวศน์มหาสถาน	๙๓๒
กรุงปารีส	๗๑๙
กรุด, นาย	๗๕๖
กรุด	๙๕๑
กรุป-นาย	๔๔๓
กลด	๘๑๗

กลวย	๕๒๘
กล้วยไม้	๑๐๑๔
กล้อง	๖๖
กลองชนะ	๘๒๓
กลองชนะนะ	๘๐๕
กลอนบานพับ	๖๖๑
กลอนเหล็ก	๕๖๔
กลักไม้ขีดไฟหนึ่ง	๒๒๗
กลั่น, นาย	๗๕๖
กลั่นตัน, พระยา	๔๔๓
กล้า-ข้าว	๓๐
กวางดาว	๓๑๙
ก๊อก-น้ำรดต้นไม้	๖๒
กอง(สถาป)	๑๙๐
กอง, นาย	๗๕๖
กองกริด	๙๓๓
กองกลาง	๑๘๐, ๑๘๓
กองช่างทำเหล็ก	๗๕๖
กองช่างไม้	๗๕๖
กองดับเพลิงทหารเรือ	๖๒
กองทัพเมืองน่าน	๔๖๒
กองทาสี	๗๕๖
กองทำไฟฟ้า	๗๕๖
กองบุญชื่กรมโยธา	๗๘๗
กองแบบแผน	๒๓๐ ๒๓๓
กองปู่ติลาอ่อน	๗๕๖
กองพัสดุสำหรับซื้อสิ่งของ	๗๕๖
กองโยธา	๖๗๐ ๖๗๖ ๖๘๑ ๗๐๙ ๗๑๐ ๗๓๔ ๗๔๓ ๗๗๓ ๘๗๑
กองรด-น้ำต้นไม้	๑๒๗
กองรับไม้	๗๕๖
กองล้อซิเมนต์แลลงคอนกรีต	๗๕๖
กองศุขาภิบาล	๑๗๔, ๑๗๖
กองศุขาภิบาลรักษาความสะอาดและใช้ไฟฟ้า	๑๗๗
คอนกรีตซิเมนต์	๘๔๒
คอนกรีต	๖๘๐
คอนแทรกเตอ	๒๓๐ ๒๓๓
กอปี	๕๒๓
ก่อผนัง	๓๐๓ ๓๐๕

กอไผ่	๙๐๖
ก้อพระฤกษ์พระที่นั่งอนันตสมาคม	๙๓๔
กอมเปรชอน	๘๔๒
กอมแปร์สโซล	๙๓๓
ก้อราก	๒๐๒ ๒๖๗ ๓๒๗ ๓๓๑ ๓๓๒ ๓๓๕ ๓๔๓ ๓๕๐ ๓๕๑ ๓๖๔ ๓๖๖ ๓๖๗ ๓๗๑ ๓๗๒ ๓๗๘ ๓๗๙
ก้อรากพนัก	๓๘๕
ก้อรากพนัก-สะพานตรงถนนดวงตะวัน	๓๘๕
ก้อรากพระที่นั่ง-อัมพรสถาน	๕๐๙
ก้อรากสะพาน	๓๖๓
ก้อฤกษ์ ดูเพิ่ม ก้อพระฤกษ์	
ก้อฤกษ์พระที่นั่งอนันตสมาคม	๙๒๘
กอลโล, มิสเตอร์	๕๖๖
กอลโล, มิสเตอร์	๕๗๒ ๖๖๙
กอลโล, มิสเตอร์	๕๗๙
กอลโล, มิสเตอร์	๕๗๖
กอลโล, อี ยี่	๕๖๘ ๕๗๑ ๖๑๔
ก้ออิฐ	๒๙๖ ๒๙๙ ๓๐๓ ๓๐๕ ๓๑๓ ๓๒๒ ๓๙๑
ก้ออิฐตั้งวงกบ	๗๑๐
ก้ออิฐถือปูน	๓๕๕ ๓๕๗ ๓๗๖ ๕๖๕ ๖๓๒
ก้ออิฐถือปูนทรายปูนผิว	๓๕๕ ๓๕๖
ก้ออิฐในราก	๒๓๐
ก้ออิฐฝรั่ง	๓๒๒
ก้อฮอ	๕๗๔
กะฏิ	๙๒๑
กะฏิเล็ก-นอกชาน	๙๒๑
กะตั้งงาจีน	๕๕๖
กะตั้งงาไทย	๔๘๐
กะทิง	๕๒๘
กั้นฝา	๓๒๒
กั้นฝาสกัด	๗๖๐
กั้นลิกา	๕๒๘
กั้นลาด	๕๕๐
กั้นเข้าฝรั่ง	๑๐๓๔
กัลปนา	๑๑
กากระบาหง	๘๖๖
กางเกงยศัสกาลาด	๘๐๕

กาเดนม, หลวง	๑๑๕
ก้าตเชิญ	๗๘๕
การก่อพระฤกษ์ ดูเพิ่ม การก่อฤกษ์	
การก่อพระฤกษ์พระที่นั่งที่สวนดุสิต ดูเพิ่ม ศิลาพระฤกษ์	
การก่อพระฤกษ์พระที่นั่งที่สวนดุสิต	๔๙๖
การก่อพระฤกษ์สร้างพระที่นั่งวิมานเมฆ	๒๖๗
การก่อพระฤกษ์สร้างพระที่นั่งอัมพรสถาน	๕๐๙
การก่อรอกทองพระโรง	๘๔๒
การก่อรางน้ำถนน-บริเวณเกาะขวาง	๕๒๖
การก่อรางน้ำ-ถนนบริเวณเกาะขวาง	๕๒๗
การก่อฤกษ์	๙๒๙
การก่อฤกษ์สร้างพระที่นั่งวิมานเมฆ	๒๗๐
การก่อสร้าง	๒๓๐ ๒๓๓
การก่อสร้างประตู-ริมถนนเทึก	๖๓๔
การก่อสร้างพระที่นั่งสวนดุสิต	๒๔๗
การก่อสร้างพระที่นั่ง	๒๙๖ ๒๙๙ ๓๐๔
	๓๐๖ ๓๒๒ ๓๓๙ ๓๗๕
การก่อสร้างพระที่นั่ง	๓๓๗ ๓๕๔ ๓๕๖
การก่อสร้างวัดเบญจมบพิตร	๓๐๕ ๓๒๑
การก่อสร้างวัดเบญจมบพิตร	๒๙๕ ๒๙๘
การก่ออิฐถือปูนหลังคา	๘๔๒
การกะตบแต่งไฟในสวนแง่แต่ง	๗๗๐
การกันฝ้าห้องพระที่นั่งวิมานเมฆ	๙๑๐
การขยายขนาดแบบ	๙๕๑
การขั้บรถ	๑๐
การขุดต้นไม้ที่ต่าง ๆ	๕๓๑
การเขียนพระที่นั่งอัมพรสถาน	๖๔๓
การเขียนภาพที่ผนังบรรไดใหญ่พระที่นั่งอัมพรสถาน	๗๒๓
การเขียนภาพที่พระที่นั่งอัมพรสถาน	๖๕๙ ๖๖๑
การเขียนลายผนัง	๖๖๒
การจัดที่-สร้างถนน	๘๙
การจัดที่สร้างถนน	๙๐ ๑๕๓
การเฉลิมพระชนมพรรษา	๙๖๐
การเฉลิมพระที่นั่ง	๓๙๘ ๖๑๒ ๗๗๒
การเฉลิมพระที่นั่งวิมานเมฆ	๓๙๕
การเฉลิมพระที่นั่งวิมานเมฆ	๓๙๓
การเฉลิมพระที่นั่งอภิเศกดุสิตและตั้งปรีชญ	๖๑๑
การเฉลิมพระราชมณเฑียรพระที่นั่งอัมพรสถาน	๘๑๖
การช่างเขียน	๑๐๒๘

การใช้จ่ายรักษาความสะอาดแลจัดใช้ไฟฟ้า	๑๗๖
การใช้ไฟฟ้า	๑๗๒
การซ่อมแซมพระที่นั่ง	๘๖๘
การซ่อมแซมพระที่นั่งวิมานเมฆ	๕๖๗
การซ่อมถนน	๑๘๐ ๑๘๓
การซื้อของ-จากยุโรป	๘๖๕
การ์ด	๑๐๒๒
การดูงานแลทำแบบแผน	๒๓๐ ๒๓๓
การตกแต่งพระที่นั่งวิมานเมฆ	๕๐๑
การตกแต่งระวิงรักษา-สิ่งของไม่ให้หาย	ดูเพิ่ม
การรักษาสิ่งของ-ไม่ให้หาย	เรื่องของหาย
	เรื่องรักษาฟอนิช
การตกแต่งระวิงรักษา-สิ่งของไม่ให้หาย	๖๙๗
การตกแต่งและระวิงรักษาเครื่องเฟอนิเซอร์	๖๙๙
การตั้งถึงฝิ่งท้อเหล็กสูบน้ำ	๗๓๔
การตั้งถึงแลฝิ่งท้อสูบน้ำ	๗๓๕
การตัดหญ้าแลกวาดถนน	๑๓๖
การติดกระจกหลังประตูหน้าต่าง	๖๔๐
การติดไฟฟ้าพระที่นั่งอนันตสมาคม	๑๐๓๖
การแต่งกาย-ครึ่งยศขาว	๘๐๕
การแต่งกาย-เต็มยศ	๘๐๕
การแต่งกาย-เต็มยศใหญ่	๘๐๕
การแต่งเพดานผนัง	๗๒๕
การแต่งหญ้า	๑๘๐ ๑๘๓
การถมดิน-เป็นที่ผสมม้า	๓๓๓
การถมอิฐถนน	๕๐
การถลุงพลับพลา	๒๒๔
การถลุงพลับพลาแลงานปีสวนดุสิต	๒๒๖
การทหาร	๕๐๕
การทำเขื่อนอิฐ-เขตรวิงสวนดุสิต	๖๗๑
การทำท้อ-ถนนม้งกร	๕๘๘
การทำทางรถแตรมเว	๓๑๕ ๓๒๗ ๓๓๒ ๓๓๖
การทำแบบพระที่นั่ง	๒๖๔
การทำแบบพระที่นั่งวิงสวนดุสิต	๒๓๘
การทำแบบอย่าง	๙๕๑
การทำประตูที่ถนนโถ	๖๓๖
การทำรากพระที่นั่ง	๙๓๓
การทำสพากรมโยธา	๓๑๔ ๓๒๗ ๓๖๔ ๓๖๗ ๓๗๘
การทำสพากรมโยธาฯ	๓๓๑ ๓๓๕ ๓๔๓ ๓๕๑ ๓๗๒ ๓๘๕

การทำสหพันธราชอาณาจักรตอนกลาง	๓๓๐	๓๓๕	๓๕๐
การทำสหพันธราชอาณาจักรตอนเหนือ	๓๒๖	๓๓๐	๓๓๕
	๓๖๓	๓๖๖	๓๗๘
การทำสหพันธราชอาณาจักรเหนือ			๓๗๑
การทำสหพันธราชอาณาจักรตอนนอก			๓๑๔
การเบิกจ่ายเงินที่กระทรวงโยธาธิการ			๗๑๐
การปลูกต้นไม้			๕๒๐
การปืนลวดลาย		๕๗๖	๖๖๙
การเปิดถนนราชดำเนินนอกและเปิดสะพานมัฆวานรังสรรค์			๕๗๗
การเปิดพระบรมรูป			๙๓๓
การแผ่นดิน			๗๖๖
การพระที่นั่ง			๗๔๐
การไฟฟ้า	๖๙๐	๗๓๙	
การรดน้ำถนน			๑๘๓
การร้อนไต้หลังคา			๘๙๐
การรักษาความสะอาด	๑๖๖	๑๖๗	

การรักษาสิ่งของ-ไม่ให้หาย ดูเพิ่ม การตกแต่งระวางรักษา-สิ่งของไม่ให้หาย
เรื่องของหาย

การรักษาสิ่งของ-ไม่ให้หาย	๖๙๓	๖๙๕
การรับเสด็จ-กลับจากยุโรป		๘๖๕
การเลี้ยงเกาเหลา		๘๘๕
การเลี้ยงฉลองพระ		๘๘๔
การเลี้ยงโต๊ะเจ้านาย		๘๘๕
การเลี้ยง-ที่พญาไท	๑๐๓๔	
การเลี้ยงน้ำร้อน		๘๐๑
การสร้างถนนราชดำเนินกลาง		๓๘๖
การสร้างห้องพระโรงที่สวนดุสิต		๘๒๒
การสร้างพระที่นั่ง		๘๗๑
การสร้างวัด-เบญจมาบพิตร		๒๓๗
การสร้างวัดเบญจมาบพิตร		๓๐๒
การสวน	๔๕๒	๔๕๓
การสวนสนามประชุมทหาร		๙๓๓
การแห่ธมมอเตอดคา		๙๓๓
การแห่ศพชายอูร์พงษ์	๑๐๐๘	
การอวดตลับ		๖๐๔
การอาคิเต็ก		๕๙๙
การอินยิเนี่ย		๕๙๙
การะเกด		๕๒๘

การ์นต์	๔๔๐
กาโลแอนเลกรี	๓๙๑
กาเวินแมนต์	๘๐๙
กาหลง	๔๐๘ ๔๒๔ ๕๓๔ ๕๔๔
กำจรใจราษฎร์, พระ	๘๘๖ ๘๘๘
กำจัดไพริน, หลวง	๔ ๕
กำจัดไพรินทร์, หลวง	๒๕๑ ๒๗๒ ๒๗๙ ๒๘๓
กำแพง	๙๑๕ ๑๐๒๔
กำแพง-กั้นระหว่างข้างนำข้างใน	๔๑๒ ๔๑๔
กำแพง-การขยาย	๘๖๑
กำแพงแก้ว	๒๒๐
กำแพงชั้นนอก	๔๑๒ ๔๑๔ ๖๗๓ ๖๗๖ ๘๖๑
กำแพงชั้นใน	๔๑๒ ๔๑๔ ๔๔๖
	๖๗๐ ๖๗๓ ๖๗๖ ๘๐๙
กำแพงชั้นในแนวรั้วเหล็ก	๖๒๘ ๖๓๐
กำแพงเตี้ย	๔๑๒ ๔๑๔
กำแพงใน	๔๑๓ ๔๑๕
กำแพงประตูในบริเวณสวนดุสิต	๗๘๗
กำแพงโปร่ง	๔๘๖
กำแพงรั้วเหล็ก	๓๗๓ ๔๑๓ ๔๑๕
กำแพงราก	๖๘๐
กำแพงริมถนนซางฮี้	๘๙๕
กำแพง-เรือนชายอุรุพงษ์	๘๗๕
กำแพงวัง	๒๕๑ ๒๗๒ ๒๗๙ ๒๘๓ ๘๖๑ ๘๙๕
กำแพงวังชั้นนอก	๖๗๑
กำแพงวังชั้นใน	๖๗๑
กำแพงวัง-สวนดุสิต	๔๑๒ ๔๑๔ ๔๘๖ ๔๘๘
กำแพงสกัด	๔๑๒ ๔๑๔
กำแพงสวนแ่งเต่ง	๑๐๓๘
กำมะหยี่	๖๐๓
กำไลหัวตะปู	๗๗๐
กำหนดการเฉลิมพลับพลาผลงานปีสวนดุสิต	๒๒๕
กิ่งก้อย	๔๑๐
กิ่งโคม	๑๗๓ ๑๗๕
กී	๔๕๗
กุก-คนคริว	๑๐๑๕
กุงก้ามกราม	๔๐๗
กุงก้ามกราม, เมล็ด	๔๐๙
กฤษณา	๗๙๖

กัญแจทองเหลือง						๖๓๑
กัญแจลูกบิด						๙๑๐
กัญแจหอยโข่ง						๕๖๔
กัญการเปรียญ						๒๖๖
กัญเดี่ยว แถว						๓๘๐
กัญเดี่ยว						๒๖๓
กัญสมเด็จ-วัดเบญจมบพิตร						๓๘๐
กัญ						๙๒๓
กัญพระภัทรमुख						๙๒๑
กัญห่ม						๙๒๒
กัญสมเด็จ						๓๒๑
กฐี						
						๖๑ ๖๒ ๑๗๐ ๓๒๒ ๓๓๗
						๓๓๙ ๓๕๕ ๓๕๖ ๓๘๑ ๕๒๘
						๕๓๓ ๕๔๕ ๕๕๖ ๕๖๓ ๗๔๕ ๘๕๑
กฐีไทย						๗๕๖
กฐาวตี-เมือง						๔๔๐
กฐลาบ						๔๙ ๑๒๗ ๖๖๔
แก้ง-เรือนอรุพงศ์						๘๘๔
เก็บของ-ใต้พระที่นั่งอัมพรสถาน						๖๘๐
เกย						๘๑๖
เกรียง						๙๒๘
เกล็ดปลา						๗๗๕
เกลียวเหล็ก						๕๖๗
เกวียน						๗๒ ๔๕๔
เกวียนบริษัท						๗๕
เกษ						๓๙๗
เกษเนียบส, มิตเตอ						๔๐๖
เการัด						๔๘๐
แก้วเจ๊ก						๘๗๘
แก้วนอน						๘๙๓
แก้วฝรั่ง						๘๗๘
แก้วยาว						๘๗๘
แก้วล้อ						๕๑๖
แก้วเล็ก-นั่งที่ต่างตัว						๘๙๓
แก้วอาร์มแซร์						๘๙๓
เกาะ						๔ ๕๒๖ ๑๐๑๕
เกาะกวาง						๔๙ ๓๓๑ ๓๓๕ ๓๔๓ ๓๕๑
						๓๖๓ ๓๖๖ ๓๗๑ ๓๗๘ ๓๘๕
						๕๒๔ ๕๒๕ ๕๒๖ ๕๒๗ ๗๔๓

เกาะ-การขุด	๕
เกาะ-จับ	๖๑๓
เกาะชะนี	๓๓๕ ๓๔๓ ๓๕๑ ๓๖๔ ๓๖๗ ๓๗๑ ๓๗๒ ๓๗๘ ๓๘๕
เกาะต่างๆ	๒๕๒ ๒๗๓ ๒๘๐ ๒๘๔
เกาะบางปะอิน	๑๘๑ ๓๗๓ ๖๑๘ ๗๕๘
เกาะยู้อี่	๕๑๒ ๕๑๔
เกาะยู้อี่	๑๑๓ ๑๑๙ ๓๖๔ ๓๒๗ ๓๕๑ ๓๖๔ ๓๖๗ ๓๗๒ ๓๗๘ ๓๘๕ ๔๗๘ ๕๘๔ ๕๘๕
เกาะยู้อี่	๔๖ ๔๙ ๑๓๘ ๔๖๗ ๔๗๙ ๕๑๑ ๕๑๓
เกาะสน	๔๙
เกาะสนใน	๓๔๕
เกาะสนเล็ก	๖๗๑ ๖๗๒ ๖๗๖
เกาะสนใหญ่	๓๓๑ ๓๓๕ ๓๔๓ ๓๕๑ ๓๖๔ ๓๖๗ ๓๗๑ ๓๗๘ ๓๘๕ ๖๗๒ ๑๕๗ ๒๖๗ ๒๖๙ ๒๗๐ ๕๐๑ ๕๑๗
เกาะสี่ซั้ง	๑๓๘
แก่ง	๘๗๒
แกรนด์ออฟฟิส	๔๐๘ ๕๕๖
แก้ว	๖๐๓
แก้วครอบ	๖๙๒
โกดังเก็บศึลาอ่อน	๑๐๓๔
โกนจุก	๖๕ ๙๓ ๑๓๗ ๑๔๙ ๒๐๔ ๒๓๒ ๔๑๒ ๔๓๖ ๔๓๙ ๕๒๐ ๕๖๗ ๗๔๗ ๗๕๓
โก้, นาย	๔๙๕
โก้-นาย	๕๓๓
โก้-นาง	๑๐๒๘
โก้-นาง	๕๖๖
โก้-นาง	๕๗๒
โก้-นาง	๗๓๙
โก้-นาง	๗๕๖
โก้-นาง	๔๐๘
โก้	๘๘๑
โก้-นาง	๙๑๒
โก้-นาง	๘๖๘
โก้	๕๒๘
โก้-นาง	๗๘๖

ไกรเพชร, พระยา	๔๖๒
ไกรเพชร, พระยา	๙๖๐

บ

ขนมจีน	๑๘๕
ขนน	๙๑๙ ๙๕๐
ขบถ	๔๐๕ ๔๖๒
ขบวนในวัง	๑๐๓๔
ขวดกาไหล่ทองปากเบ้	๗๘๘
ขวดเหลือง	๗๖๙
ของเก็บบนหลังคา	๑๐๓๗
ของชั้นกุฎี	๔๐๓
ของตั้งติด	๖๙๓ ๖๙๕
ของตั้งลอย	๖๙๓ ๖๙๕ ๖๙๗
ของที่หาย ดูเพิ่ม เครื่องของหาย	
ของที่หาย	๖๘๖
ของ-บรรจุในศิลาฤกษ์พระที่นั่งอัมพรสถาน	๔๙๗
ของโบราณ	๓๙๖
ของปลูกในสวน	๓๐๒
ของฝากจากพระปฐมเจดีย์	๙๖๒
ของ-มีผู้ให้เจ้าดารารัศมีที่เชียงใหม่	๑๐๑๑
ของว่าง	๓๙๖ ๘๘๕
ของสำหรับตกแต่งพระที่นั่ง	๘๕๖
ของสำหรับที่ตึก	๗๐๑ ๗๐๓
ของสำหรับแผ่นดิน	๘๓๙
ขอบถนน	๘๕, ๑๑๕
ขอบหญ้า	๑๑๔
ขัดตำนาน	๒๖๗ ๒๗๐
ข้างใน-เจ้าจอม	๑๐๓๔
ขามข	๘๔๙
ข้าราชการ-กรมพระคลังข้างที่	๘๒๐
ข้าราชการ-กรมพระอภัยมณี	๘๒๐
ข้าราชการกรมมหาดเล็ก	๘๒๔
ข้าราชการ-กรมมหาดเล็กกรมตำรวจ	๘๒๐
ข้าราชการ-กรมยุทธนาธิการ	๘๒๓
ข้าราชการ-กรมราชเลขาการ	๘๒๐
ข้าราชการกระทรวงกระลาโหม	๘๑๗ ๘๒๓
ข้าราชการ-กระทรวงเกษตรธิการ	๘๑๙
ข้าราชการกระทรวงเกษตรธิการ	๘๒๔

ข้าราชการ-กระทรวงธรรมการ	๘๒๐
ข้าราชการกระทรวงธรรมการ	๘๒๔
ข้าราชการกระทรวงนครบาล	๘๒๐ ๘๒๔
ข้าราชการ-กระทรวงพระคลังมหาสมบัติ	๘๒๐
ข้าราชการกระทรวงพระคลังมหาสมบัติ	๘๒๔
ข้าราชการกระทรวงมหาดไทย	๘๑๙
ข้าราชการ-กระทรวงมหาดไทยและหัวเมือง	๘๒๓
ข้าราชการ-กระทรวงยุติธรรม	๘๒๐
ข้าราชการ-กระทรวงโยธาธิการ	๘๑๙
ข้าราชการกระทรวงโยธาธิการ	๘๒๔
ข้าราชการกระทรวงวัง	๘๒๐ ๘๒๔
ข้าราชการกระทรวงว่าการต่างประเทศ	๘๒๔
ข้าราชการ-กระทรวงว่าการต่างประเทศ	๘๑๙
ข้าราชการชาวต่างประเทศ	๘๒๔
ข้าราชการทหารบก	๘๒๓
ข้าราชการทหารเรือ	๘๒๓
ข้าราชการผู้น้อย	๙๘๕
ข้าราชการฝรั่ง	๙๙๐
ข้าราชการฝ่ายนอก	๘๑๐
ข้าราชการฝ่ายนำ	๙๙๑ ๘๐๓ ๘๐๕
ข้าราชการฝ่ายนำฝ่ายใน	๘๐๔
ข้าราชการฝ่ายใน	๘๐๓ ๘๐๕ ๘๑๖
ข้าราชการฝ่ายพลเรือน	๔๖๒ ๘๒๓
ข้าราชการมณฑลนครศรีธรรมราช	๒๖๓
ข้าว คูที่ เข้า	
ข้าวเสด็จขึ้นท้องพระโรงใหม่ที่วังสวนดุสิต	๖๘๙
ข้าหลวง	๘๐๙
ข้าหลวง-เมืองนครลำปาง	๔๖๑
ขายอย่าง	๘๕๑
ขี่เท้า	๖๓
ขี่ม้า	๑๐
ขึ้นพระที่นั่ง	๙๕๖
ขี่อ	๑๖๔ ๓๒๒
ขี่อ่นา-คลอง	๙
ขุดดินถม	๓๑๙ ๓๒๖ ๓๓๐ ๓๓๔
ขุดราก	๓๑๔ ๓๒๙ ๓๓๑ ๓๓๒
	๓๓๕ ๓๔๓ ๓๕๑ ๖๘๐
ขุดรากที่เข็ม	๙๒๕
ขุดดินถมดิน	๓๘๘

ขุนหมื่นพราหมณ์	๘๒๑
เข็ม จ.ป.ร. ลงยา	๘๒๑
เข็ม	๖๗๕ ๖๘๐
เข็มป่า	๔๐๗
เข็มไม้แก่น	๕๔๙
เข็มไม้แก่น	๕๖๔ ๖๓๑
เข็มไม้แก่น	๕๖๔ ๖๓๑
เข็มศิลา	๙๓๓
เข็มสีชมพู	๕๔๖
เขากบ	๖๖๖
เข้กกระทง	๒๒๗
เข้กแซ่	๓๙๘
เข้กดิน	๔๕๐ ๕๓๙ ๖๒๘ ๘๗๖ ๘๙๕
เข้กปีเตอ	๑๐๓๕
เข้กพลึง	๔๖๑
เข้กดอก-ที่ผ่นัง	๗๕๔
เข้กผ่นัง	๖๓๘ ๖๔๐
เข้กผ่นังพรที่นังอัมพรสถาน	๙๖๓ ๙๘๐
เข้กพระที่นังอนันตสมาคม	๑๐๒๖ ๑๐๒๗ ๑๐๒๘ ๑๐๒๙
เข้กหลายอื่นๆ ในพระที่นัง	๗๒๔
เข้กอน	๗๕๐
เข้กอนอิฐ	๖๗๖
เข้กอนอิฐคลอง	๖๗๐
เข้ก-คนตัดหญ้า	๔๔๗
เข้กเมือง	๘๓๙ ๑๐๒๔
เข้กฆ่า	๒๑๙
เข้กวงสวนดุสิต	๕๘๐
เข้กจนจำ	๘๘๕
เข้กข้างกอก	๘๖๙
เข้กสำ	๔๐๖
เข้กราชการฝรั่ง	๒๔๔
เข้กไม้แก่น	๕๘๗

ค-ฆ

คนกลาง	๙๑ ๑๕๔
คนขวาดถนน	๑๗๐
คนเข้าเดือน	๖๐๒
คนครัว	๑๐๑๕ ๑๐๒๕
คนเงินเดือน	๖๐๑

คนดูงาน		๒๖
คนแต่งหญ้า		๑๗๐
คนไทย-เจ้าหน้าที่ตัดหญ้า		๔๔๗
คนปลูกต้นไม้		๖๗๘
คนรดน้ำถนน		๑๗๐
คนรักษาและแต่งต้นไม้ข้างถนน		๑๗๐
คนรักษาสวน		๑๓๓
คนราชการของสเขต		๕๒๑
คนสำหรับซ่อมถนน		๑๗๐
คนึง ดูเพิ่ม คนึง		
คนึง		๘๕๖
ครอบครัว		๕๓๒
ครอบครัวเบื่องจีน		๕๕๗
ครอบครัว		๖๐๓
ครอบครัว		๕๕๗
ครอบครัว ดูเพิ่ม อกไก่		
ครอบครัว		๒๘๘ ๓๒๑ ๓๒๓
ครัว		๖๑ ๑๖๔ ๔๒๖ ๘๗๕ ๙๖๐
		๙๖๒ ๑๐๐๗ ๑๐๒๕ ๑๐๓๙
ครัวของสุขุมมาล		๑๐๒๔
ครัวข้างโน		๑๐๒๔
ครัวเครื่องฝรั่ง		๑๐๒๔
ครัว-ด้านหลัง		๑๐๓๔
ครัวตำหนัก		๗๔๔
ครัวที่พลับพลา		๖๕๖
ครัวไฟ		๒๘๖
ครัวเทียม		๙๑๐
ครีดิค		๒๐๔
คริสเซียมเนีย		๘๖๐
ครูม่าน		๔๕๗
ครูฝรั่ง		๘๗๕
คฤหัต		๑๐๓๕
คลอง		๑๓๓ ๔๓๑ ๘๘๘
คลอง-การขุด		๕
คลองข้างทางรถไฟ ดูเพิ่ม คลองชื่อน่า		
คลองริมทางรถไฟ		
คลองข้างทางรถไฟ		๑๔
คลองชื่อน่า		๙ ๑๔
คลองขุดใหม่		๓๒๗ ๓๓๑ ๓๓๒ ๓๓๕ ๓๔๓

คลองคูวัด-สมอราย	๕๐๕
คลองคูหน้าโบสถ์	๕๒๑
คลองเงาแก้ว	๖๗๐ ๖๗๑ ๖๗๖
คลองจุลนาถ	๓๕๑ ๓๕๒ ๓๖๓ ๓๖๔ ๓๖๖ ๓๖๗ ๓๗๐ ๓๗๑ ๓๗๒ ๓๗๖
คลองเขี้ยว	๑๓๕
คลองญวน	๓๓ ๑๔๖
คลองตรง	๑๐๑๘
คลองตรงคลองคด	๕๐๖
คลองท้อ	๑๐๐๙ ๑๐๑๐
คลองท้อทอง	๒๔ ๕๓ ๕๕ ๑๕๐
คลองบางกปี	๖๕ ๖๖ ๘๕
คลองบางกระบือ	๘๕ ๑๖๖ ๑๗๒ ๑๗๘ ๑๘๑
คลองบางกอกน้อย	๑๒๑
คลองบางกะปิ ดูเพิ่ม คลองบางกปี	
คลองบางกะปิ	๘๐
คลองบางขุนพรหม	๗๓
คลองบางลำพู	๑๕๑
คลองบางลำภู	๘๙ ๙๐ ๑๕๓
คลองบ้านญวน	๓๑ ๓๒
คลองเปรม	๑๖ ๔๔ ๖๒ ๓๑๔ ๓๑๘ ๓๒๗ ๓๓๑ ๓๓๕ ๓๔๓ ๓๕๑ ๓๖๓ ๓๖๖ ๓๗๑ ๓๗๘ ๓๘๕ ๓๘๖ ๓๘๗
คลองเปรมประชากร	๙ ๑๒ ๑๔ ๑๙ ๒๔ ๒๙ ๕๓ ๕๕ ๕๗ ๑๒๒ ๑๕๐ ๒๐๒
คลองผดุง	๖ ๗ ๔๐ ๕๕ ๙๔ ๑๑๑ ๑๒๘ ๑๓๒ ๑๓๓ ๑๔๙ ๑๕๘ ๑๖๒ ๑๖๗ ๒๔๔ ๓๑๔
คลองผดุงกรุงเกษม	๒ ๙ ๑๔ ๘๙ ๙๐ ๑๒๑ ๑๒๒ ๑๕๑ ๑๕๓ ๒๐๓ ๒๖๘ ๕๐๐ ๕๗๗
คลองผ่านกระเจก	๖๔
คลอง-ผ่านกระเจก	๖๗๐ ๖๗๑ ๖๗๖
คลองพญาไท	๘๙๘
คลองพระยาไทย	๑๕๐
คลองมหานาค	๓๘๗
คลองเม่งเสง	๔๑ ๑๗๘ ๑๘๑ ๔๑๒ ๔๑๔ ๔๘๖ ๘๘๐
คลองเม่งเส็ง	๖๗๐
คลองร่องไม้หอม	๖๔ ๖๗๑ ๖๗๒ ๖๗๖

คลองราก	๓๑๕ ๓๒๑ ๓๒๒ ๓๒๗ ๓๓๑ ๓๓๒ ๓๓๕ ๓๓๙ ๓๔๓ ๓๕๑ ๓๗๕ ๓๘๖ ๔๔๙ ๔๖๕ ๔๘๗ ๖๓๒
คลองรากกำแพง	๓๘
คลองรากพระที่นั่ง	๓๓๗ ๓๕๔ ๓๕๖
คลองรางเงิน	๕ ๕๓ ๕๕ ๗๖ ๖๗๐ ๖๗๑ ๖๗๒ ๖๗๕ ๘๙๕
คลองริมทางรถไฟ ^{ดูเพิ่ม} คลองชื่อน้ำ	
คลองริมทางรถไฟ	๑๓๘
คลองริมวัดสมอราย	๙๐๖
คลองลัดแผ่นกระจก	๒๘๙ ๒๙๖ ๓๐๐ ๓๐๔ ๓๐๖ ๓๒๓ ๓๓๘ ๓๔๐ ๓๕๕ ๓๕๗
คลองลาดพลี	๖๗๑
คลอง-ลาดพลี	๖๗๖
คลอง-ลาดพะลี้	๖๗๐
คลองลำนา	๘ ๔๔ ๖๒ ๒๕๑ ๒๗๒ ๒๗๙ ๒๘๓ ๔๑๒ ๔๑๔ ๔๘๖ ๖๗๐ ๖๗๑ ๖๗๒ ๖๗๓ ๖๗๖
คลองลำนาค	๘๓ ๓๑๔ ๓๒๗ ๓๓๑ ๓๓๕ ๓๔๓ ๓๕๑ ๔๕๐ ๕๘๙
คลองลำปราง	๓๑๔ ๓๒๗ ๓๓๑
คลองลำมาศ	๓๑๕ ๓๒๗ ๓๓๑ ๓๓๕ ๓๔๓ ๓๕๑ ๓๖๔ ๓๖๗ ๓๗๒ ๓๗๙ ๓๘๖
คลองวัดดุสิต	๕
คลองวัดประตู่	๙๒๐
คลองวัดพิไชยญาติ	๑๓๘
คลองวัดราชาธิวาส	๙๐๗
คลองวัดโสมนัส	๓๑๔ ๓๒๗ ๓๓๑
คลองวิวิฬาร	๘๕
คลองสักดินนอก	๒๕๒ ๒๗๓ ๒๘๐ ๒๘๔
คลองสักตื้นเหนือสักตื้น	๑๓๘
คลองส้มป่อย ^{ดูเพิ่ม} คลองซ่มป่อย	
คลองส้มป่อย	๙ ๓๐ ๑๓๘
คลองสามเสน	๑ ๒ ๕ ๙ ๑๒ ๑๔ ๒๔ ๔๖ ๕๕ ๖๑ ๘๕ ๑๐๐ ๑๐๑ ๑๒๒ ๑๖๐ ๑๖๖ ๒๖๘ ๕๐๐ ๖๐๖
คลองสุเอส	๒๖
คลองหลอด	๗, ๕๗
คลองหลอดแก้ว	๔ ๕ ๓๘ ๔๑ ๔๙ ๒๕๑ ๒๗๒

	๒๗๙	๒๘๓	๒๘๗	๒๙๑	๒๙๕	๒๙๙
คลองหลอดแก้วน้อย						๔๑
คลองหลอดแก้วใหญ่						๔๑
คลัง						๖๕ ๗๗
คอกต้นไม้				๖๑๕	๖๑๖	๖๑๗
คอกเนื้อทราย						๔๕๔
คอกม้า				๓๔๑	๓๕๘	๓๗๗
คอนกรีต					๓๔๓	๓๕๑
คอนกรีต				๓๓๑	๓๓๕	๓๓๙
คอนดิชัน						๔๒๑
คอนแทรก					๗๐๑	๘๔๗
คอนเฟอม						๗๐๑
คอนวิเนียน					๗๘๒	๙๖๐
คอเวอนเนอเยเนราล						๓๑๙
คอสองพระที่นั่งทรงธรรม						๘๕๒
คอเสื้อ-ถนน						๘ ๔๒
คะนัง คูพืม คนัง						
คะนัง						๘๖๙
คันทริต				๕๔๙	๕๖๔	๖๓๑
คันทิน						๑๕๐
คันท่อน้ำ						๕๒๐
คัลบุรา คูพืม เคาบุรา						
คัลบุรา					๔๗๑	๔๗๔
คาน						๕๓๙
คานไม้					๓๒๗	๓๓๑
คานนก						๔๐๕
คาเชอลไฮเคลแบร์ค						๘๕๘
คาโบลิค						๙๑๓
คาร์แนค, ซี ริเวต, มิสเตอร์						๖๔๔
คาร์แนค, มิสเตอร์						๖๘๔
ค่าแก้วหลังคาแปดเหลี่ยม						๕๕๗
ค่าคอมมิชัน						๔๐๓
ค่าใช้จ่าย-พระที่นั่งอัมพรสถาน						๖๙๒
ค่าใช้สอย-จ้างทำแบบแผนที่ยุโรป					๒๓๑	๒๓๔
ค่าซ่อมแซมประตูน้ำอูตรแลประตูน้ำทักษิณ						๙๙๑
ค่าซ่อมแซมรางน้ำ						๕๕๗
ค่าซ่อมแลแก้หลังคา						๕๕๙
ค่าซ่อมแลขัดหลังคารั่ว						๕๖๑

ค่าดอกเหลือง	๒๓๕
ค่าโดยสาร ดูเพิ่ม เงินค่าเดินทาง	
ค่าโดยสาร	๒๓๘
ค่าถมดิน	๓๒
ค่าทำศพ	๕๗๔
ค่าโน้ตีส	๒๓๐
ค่าใบอนุญาตเกี่ยวหญ้า	๒๓๕
ค่าป่วยการ	๔๐๓
ค่าพาหนะนายด่าน	๒๕๒ ๒๗๓ ๒๘๐ ๒๘๔
ค่าพาหนะ-มิสเตอร์ฮาเล	๖๘๘
ค่าไฟฟ้า	๗๐๑
ค่ารถม้า	๑๖
ค่าระวาง	๓๔๗
ค่าแรง	๕๘๗ ๖๓๒
ค่าแรงจีน	๕๕๗
ค่าแรงช่างปูน	๖๗๕
ค่าแรงไทย	๕๕๗
ค่าแรง-พระที่นั่งอัมพรสถาน	๖๙๒
ค่าแรงไฟฟ้า	๒๕๓, ๒๗๔, ๒๘๑
ค่าสิ่งของ	๕๘๗ ๖๓๑
ค่าสิ่งของตกแต่งตำหนัก	๙๐๙
ค่าสิ่งของ-พระที่นั่งอัมพรสถาน	๖๙๒
ค่าหุ้มบัวกันฝนสาด	๕๕๗
ค่าอาญาไฟ	๗๖๔
ค่าอินชุกรัน	๓๔๗
ค่า-กระบวน	๘๒๑
ค่า-กระบวร	๓๔๕
ค่า-โกโรโกเต	๒๔
ค่า-ขุนนางวางน้ำ	๙๐๖
ค่า-แขกบ้านค่านเมือง	๘๖๕ ๘๗๕ ๘๙๓
ค่า-ครัว	๓๑๘
ค่า-คลองยี่น	๙๐๗
ค่า-เขียน	๗๗๔
ค่า-จังหวัด	๘๘ ๘๑๗
ค่า-ฉันทานุมัติ	๒๒๘
ค่า-ไล่ไล่ไก่ไล่เก็ย	๘๗๕
ค่า-ชักเชือก	๖๑๑
ค่า-โซ	๘๖๖
ค่า-ซุกซิก	๘๗๕

คำ-เซ่อ	๓๕๘
คำ-โซ	๘๗๐
คำ-ต้นหมากรากไม้	๔๙๑ ๙๒๒
คำ-ตบิด	๙๒๑
คำ-ต้องธรณีสาร	๘๘๙
คำ-ตากแดดต่างฝน	๕๙๗
คำ-ตากผ้าอ้อม	๙๐๖
คำ-ตาซิงนาง	๖๐๓
คำ-ตาเป็นเหน็บ	๕๗
คำ-ตามบุญตามกาม	๒๓๗
คำ-ถนนร่นแควม	๓๐๑ ๘๗๕
คำ-ถลำถลาก	๒๓๗
คำ-ถ่อจะไม่ถึงน้ำ	๑๐๑๘
คำ-ถ้อยความ	๒๘๒
คำ-เถนงุ่มง่าม	๙๓๑
คำ-ทรงเจิม	๓๙๔
คำ-ที่คำทำขาย	๙
คำ-ทุกโสทรทุกราย	๑๒
คำ-ทูลหม่อม	๗๘๘
คำ-นั่งรายตามทาง	๗๙๖
คำ-นั่งถ่อมมะเหว	๒๔๔
คำ-เนื้อหา	๒๘๒
คำ-เบิกผลักหักใช้	๘๓๙
คำ-ปัดวีกำเรียบ	๒๙
คำ-ปากหอยปากปู	๔๖๓
คำ-เป็นขี้คำฝรั่ง	๘๖๙
คำ-เป็นห้วงบ่วงโย	๗๘๔
คำ-ผูกใจ	๗๕๘
คำ-ผูกรถ	๑๒๕
คำ-พระทาน	๒๒๒
คำ-พระนามาพิทัย	๖๕๖
คำ-พระบรมราชกระแสด	๔๓๕
คำ-พระบรมราชประสงค์	๔๓๔ ๗๓๓ ๗๕๑
คำ-พระราชปฏิบัติ	๗๓๓
คำ-พีชนพรรค์	๖๓
คำ-พู่โท	๔๐๖
คำ-มีคำ	๑๕๕
คำ-แมวคำ	๑๐๑๒
คำ-ไม่สมต้นสมปลาย	๗๐๕

คำ-โย้ย	๑๖๐ ๑๙๖ ๕๙๒
คำ-โย้ยเงิน	๑๖๑ ๑๖๒
คำ-รัชกาล	๙๒ ๑๕๒ ๑๕๕
คำ-รับแขกบ้านค้ำเมือง	๕๙๗
คำ-รากโคน	๙๖๐
คำ-รายถนน	๑๑๙
คำ-เรือนเงิน	๓๐๑
คำ-โรย	๓๐๔ ๓๐๕ ๓๐๖
คำ-ลมจับ	๒๓๗
คำ-ลัมหมอนนอนเสื่อ	๔๔๑
คำ-ลีลาศแห่งภาษา	๙๓๑
คำ-วาดอย่าง	๘๔๗
คำ-สระสาาง	๗๑๖ ๗๑๗
คำ-ส่องกลอง	๕๓๑
คำ-สะกัศเห็นอสะกัศไต้	๔๘๗
คำ-สันต้อยความหนามเสี้ยน	๘๙๔
คำ-สับเบี้ยไกล่มือ ยี่สับยังไกลมือนัก	๖๐๙
คำ-เสดจแม่	๔๐๖
คำ-แสดนตาตใจคน	๘๓๗
คำ-เหมือนพุดกับเทวดา	๒๔๔
คำ-เอาข้างเข้าถู	๔๔๐
คำ-เอาพรัไปงัด	๘๙๓
คำ-โอกโขยก	๑๐๑๕
คำกว้าน	๘๔๒
คำจาทุก	๙๒๘
คำจาทุกอพระฤกษ์พระที่นั่งวิมาณเมฆ	๙๓๑
คำจาทุกอพระฤกษ์-พระที่นั่งอัมพร	๙๓๑
คำจาทุกนามสะพาน-มัชวานรังสรรค์	๕๙๗
คำจาทุกบรรจุศิลาฤกษ์	๙๓๐
คำจาทุก-พระฤกษ์พระที่นั่งอนันตสมาคม	๙๒๙
คำตอบแอดเตรสมกุฎราชกุมาร	๙๓๑
คำถวายไชยมงคลของพระบรมวงษานุวงษ์ข้าราชการฝ่ายใน	๘๒๕
คำถวายไชยมงคลของพระบรมวงษานุวงษ์และข้าราชการฝ่ายหน้า	๘๒๔
คำถวายพระหนทางตุ๊ก	๗๗๐
คำแปลเรื่องละครเป็นภาษาอังกฤษ	๙๘๐
คำแผลง-โคม	๗๙๒
คำแผลง-เชอ	๘๗๘
คำแผลง-โชด	๑๐๓๔
คำแผลง-โซ็ด	๔๖๒ ๙๓๑

คำแปลง-ปีคี่	๑๒๔
คำแปลง-พัด	๗๐๒ ๗๗๔ ๘๕๖
คำแปลง-พุง	๗๕๐ ๘๔๗ ๑๐๒๐
คำแปลง-พู่ๆ	๔๐๖
คำแปลง-ร่ม	๙๓๕
คำแปลง-เหว	๔๓๒
คำแปลง-อิน	๘๖๖
คำสั่งกระทรวงคลัง	๒๔๗
คุณเวก	๔๑๒ ๕๒๒
คุณสอน	๑๓๘
คุณ	๑๑๐ ๑๑๑ ๓๗๓ ๔๗๒ ๔๗๔
คุณ-การขุด	๕
คุณข้างถนน	๓๑ ๓๒ ๓๓
คุณข้างถนนนอก	๑๐๒๒
คุณทางรถไฟ	๓๑๔ ๓๑๗ ๓๒๖ ๓๓๐
คุณ-ที่ถนนดวงตะวัน	๓๘๔
คุณบิด	๒๖
คุณวัง	๘๙๕
คุณวัดคอกสุกร	๓๓๑ ๓๕๐
คุณสวน	๙๐๖
เคตีฟ	๔๓๒
เครื่องกลสตีม	๘๕๒
เครื่องกลอนกัญแจ	๖๔๐
เครื่องกินเข้าใหญ่	๘๗๖
เครื่องแก้ว	๗๖๘ ๗๖๙
เครื่องแก้วออสเตเรีย	๗๖๘ ๗๖๙
เครื่องของหาย ดูเพิ่ม ของที่หาย	
เครื่องของหาย	๖๘๗
เครื่องขาว	๓๙๗
เครื่องเขียนหนังสือ	๗๖๘
เครื่องงาแกะ	๖๐๔
เครื่องเงิน	๗๖๘ ๗๖๙ ๘๗๗
เครื่องเงินเครื่องทอง	๘๙๓
เครื่องจักรดิงลูกตุ้มเหล็กปลายแหลม	๙๓๓
เครื่องเจ้านายข้างนำ	๑๐๓๔
เครื่องเจาะแผ่นดิน	๙๓๓
เครื่องเจียรไนเทาทองอิตาลี	๗๖๙
เครื่องใช้สอยแผ่นดิน	๘๖๕
เครื่องดับเพลิง	๖๔๗ ๖๔๙

เครื่องไคนาโม	๔๓๔
เครื่องตกแต่ง	๔๐๑
เครื่องตั้งติด	๖๙๗
เครื่องแต่งตัว-งานพระศพชายอุรุพงษ์	๑๐๐๘
เครื่องแต่งพระที่นั่ง-หักหาย	๖๘๔
เครื่องแต่งพระที่นั่งอัมพรสถาน	๖๘๗ ๖๘๘ ๖๙๓ ๖๙๕ ๖๙๗
เครื่องโต๊ะ	๒๒๘
เครื่องถ่ายรูป	๗๘๒
เครื่องทรงนมัสการ	๕๐๙ ๖๑๑ ๘๑๗
เครื่องทองเหลือง	๖๔๐
เครื่องไทยธรรม	๓๙๔ ๓๙๕ ๓๙๘ ๖๘๙ ๘๐๕ ๘๒๒
เครื่องนมัสการ	๓๙๓ ๓๙๔ ๓๙๖ ๓๙๗ ๘๑๖ ๘๑๘ ๘๑๙ ๘๒๐ ๘๒๑ ๘๒๒
เครื่องหวด	๙๑๓
เครื่องบน	๓๘๔ ๕๓๙ ๙๓๓
เครื่องบนเฉลียง	๓๒๒
เครื่องบรรจุศัลยาที่พระฤกษ์พระที่นั่งอนันตสมาคมสวนดุสิต	๘๔๐
เครื่องประดับ	๗๐๑ ๗๐๓ ๗๒๐
เครื่องประดับ-ห้องพระโรง	๘๔๓
เครื่องประดับพระที่นั่งสวนดุสิต	๕๙๗
เครื่องปอสนเลน	๗๖๘
เครื่องแป้ง	๔๕๘ ๗๒๐ ๗๘๓
เครื่องพนักเขยสำหรับห้องนอน	๔๕๘
เครื่องพระที่นั่ง	๖๘๔
เครื่องเฟอนิเซอ ดูที่ เฟอนิเซอ	
เครื่องไฟฟ้า	๔๓๔ ๔๓๕ ๖๒๒ ๖๔๐ ๗๐๒
เครื่องไฟฟ้าสำหรับหวด	๙๑๒
เครื่องมชื้นตัดหญ้า	๖๔
เครื่องโมรา	๗๖๘
เครื่องไม้	๙๐ ๑๕๔ ๕๕๔ ๕๖๒ ๗๐๙
เครื่องไม้มุงจาก	๖๘๙
เครื่องราชอิสริยาภรณ์	๘๑๗ ๘๒๐
เครื่องราชอิสริยาภรณ์-นพรัตน์ราชวราภรณ์	๘๐๕
เครื่องราชอิสริยาภรณ์-ปฐมจุลจอมเกล้า	๘๐๕
เครื่องราชอิสริยาภรณ์-มหาจักรีบรมราชวงศ์	๘๐๕
เครื่องริน	๘๘๔
เครื่องเรือน	๔๔๑
เครื่องเรือน-ที่ตำหนักเสด็จยาย	๖๑๙
เครื่องเรือนลูกเอี้ยดเล็ก	๗๗๘

เครื่องลคร้ายคะนั่ง				๗๗๐
เครื่องล้างจุ่ม				๘๒๗
เครื่องลิป				๖๔๐
เครื่องลิป ดูเพิ่ม ลิฟต์				
เครื่องลิป				๖๖๒
เครื่องวัดเครื่องตวง				๖๐๕
เครื่องว่าง		๓๙๖	๓๙๗	๘๒๔
เครื่องศิลา			๔๐๓	๘๕๔
เครื่องสำหรับประดับพระที่นั่ง				๘๕๑
เครื่องสีแลน้ำมัน				๑๐๒๘
เครื่องสูง ๕ ชั้น				๘๑๖
เครื่องสูง ๗ ชั้น				๘๑๖
เครื่องสูงก้ามลอ ๕ ชั้น				๘๑๖
เครื่องเหล็ก		๔๐๓	๕๕๔	๕๖๒ ๘๕๓
เครื่องเหล็กกงฉาก				๗๓๑
เครื่องเหล็กกำไหลทอง				๕๗๗
เครื่องเหล็กตพานวัดมหาพฤตมาราม				๑๓๒
เครื่องเหล็กสพาน				๒๑๑
เครื่องเหล็กหลังคา				๒๓๑
เครื่องเหล็กหลังคา				๒๓๔
เครื่องอาบนํ้าอีเลกตริส				๙๑๒
เครื่องอินยีน				๗๓๑
เครื่องไอศกรีม-เบ็นเลส				๗๖๙
เคลม				๒๐๖
เคลมเงิน				๕๗๔
เคานูรา ดูเพิ่ม คัลนูรา				
เคานูรา				๔๐๗
เคาว์เซปปี				๕๖๘
เคาว์เซปปี				๕๗๑
แคแกร				๕๒๘
แคตลอก				๕๑๗
โค้งตันไม้เลื่อย				๑๐๓๒
โค้ตโทรเลข				๘๖๐
โคม		๑๗๒	๑๗๓	๑๗๕ ๓๙๑
โคมกึ่ง				๔๐๑
โคมแก๊ส				๘๑๖
โคมญี่ปุ่น				๕๐๙
โคมตะเกียงไฟฟ้า				๗๐๑
โคมไฟ		๒๒๔	๒๒๖	๒๒๘ ๕๗๗

โคมยี่ปุ่น	๒๗๐
โคมระย้า	๔๐๑
โคมลาน	๔๕๗
โคมหม้อ	๖๒๒
โคมหวด	๖๒๒
โคราช	๔๐๕
คอเสื้อ-ถนน	๘๕
หม้อ	๕๕๒
หม้องไชย	๒๒๘ ๖๑๑ ๘๐๔
	๘๑๘ ๘๒๑ ๘๒๒ ๑๐๓๕

ง

งบทระหวงพรคลังมหาสมบัติ	๗๖๖
งบทระหวงโยธาธิการ	๗๙
งบคลัง	๗๖๖
งบประมาณ ๑๒๓	๕๗๖
งบประมาณ	๑๐๔ ๑๒๖ ๒๐๔ ๒๑๖ ๒๑๗ ๓๘๗ ๔๔๒ ๕๖๕
งบประมาณกรทรวงพระคลัง	๗๖๕
งบประมาณกรมโยธา	๕๗๒ ๕๗๓ ๕๗๙
งบประมาณกรมศุขาภิบาล	๑๖๑
งบประมาณกรทรวงทะเลไหม	๑๔๔
งบประมาณกรทรวงโยธา	๑๙๖
งบประมาณกรทรวงโยธาธิการ	๗๖๗ ๙๕๖
งบประมาณกลางปี	๓๖๙
งบประมาณ-ก้อกำแพงวังที่สวนดุสิต	๔๘๖ ๔๘๘
งบประมาณการก้อรางน้ำ	๕๒๕
งบประมาณ-การซัดเงาทากอฮอพื้นและฉาก	๔๙๔ ๔๙๕
งบประมาณการซ้จ่ายรักษาความสะอาดแลจัดใช้ไฟฟ้า	๑๗๔
งบประมาณการตกแต่งพระที่นั่ง	๔๕๙
งบประมาณการทำเชื่อนอิฐตอนที่ ๔	๖๗๑
งบประมาณการทำปลัปลาทที่ปัก	๕๓๙
งบประมาณการประจำการจร	๓๘๘
งบประมาณการปู้อิฐตะแดง	๙๙
งบประมาณการฝ้งท่อเหล็กสูบน้ำ	๗๓๑
งบประมาณ-ค่าซัดเงาทากอฮอพื้นพระที่นั่ง	๔๘๙
งบประมาณ-ค่าสิ่งของค่าแรงก้อรางน้ำ	๕๒๔
งบประมาณถนนดวงเดือนนอก	๑๑๗ ๑๑๘
งบประมาณ-ทำการเพิ่มเติมที่พระที่นั่งวิมานเมฆ	๕๑๑ ๕๑๓ ๕๑๔

งบประมาณทำถนน-ร.ศ.๑๑๙	๖๕
งบประมาณ-ทำปรั้มังต้นไม้	๕๖๖ ๕๖๙
งบประมาณในกรมโยธา	๒๑๐
งบประมาณ-ปฏิฐ	๙๘
งบประมาณราคาเครื่องเฟอร์นิเจอร์	๗๒๕
งบประมาณรายจ่าย-ศก ๑๒๕	๗๒๘
งบประมาณ-ศก ๑๑๙	๙ ๑๐ ๑๕ ๑๖ ๘๐
	๑๑๐ ๑๓๔ ๑๓๕ ๑๓๗ ๑๗๗
งบประมาณ-ศก ๑๒๑	๔๕๔
งบประมาณศก ๑๒๓	๕๗๒
งบประมาณ-ศก ๑๒๓	๕๗๖
งบประมาณสำหรับช่างเขียน-ศก ๑๒๓	๖๖๙
งบประมาณสำหรับตพาน-ตำรงสถิตย	๑๓๒
งบพิเศษกระทรวงพระคลัง	๗๐ ๗๙
งบพิเศษกระทรวงพระคลังมหาสมบัติ	๗๑
งา	๖๐๓
งกรมหลวงพิชิต	๖๐๓
งากิ่ง	๖๐๔
งา-ที่กระทรวงวัง	๖๐๔
งานพญาไท	๑๐๓๔
งานโยธา	๑๐๐๕
งิ้ว	๘๒๑
เงินกรมโยธา	๖๖, ๑๐๑
เงินกรมศุขาภิบาล	๒๗๗
เงินกลางปี	๕๘
เงินการจร	๕๘๘ ๕๙๐ ๕๙๑ ๖๐๐
เงินกำไหล่อง	๖๐๓
เงินคงคลัง	๗๒๘
เงินคลัง	๑๖, ๙๔, ๑๖๑, ๑๗๘, ๑๘๑ ๘๓๘
เงินค่าเกลียว	๔๗๘ ๔๗๙
เงิน-ค่าเครื่องแต่งพระที่นั่ง	๖๘๔
เงิน-ค่างจ่ายห้างเมเปอล	๗๐๓
เงินค่าจ้างคนกุลี	๕๒๘
เงินค่าจ้างทำแบบพรที่นั่ง	๒๔๗
เงิน-ค่าใช้จ่ายในการรักษาพระที่นั่งวิมานเมฆ	๕๖๙
เงินค่าใช้สอย	๕๘๓
เงินค่าใช้สอย	๑๕๕
เงินค่าเดินทาง ดูเพิ่ม ค่าโดยสาร	
เงินค่าเดินทาง	๒๓๘ ๒๗๕ ๕๒๑ ๙๕๕

เงิน-ค่าทำกระเช้าลวด	๔๘๗
เงินค่าทำกำแพงแลงประตู	๕๘๙
เงินค่าที่ดิน	๕๘๐
เงินค่าแบบ-๗ ปี	๒๓๑
เงินค่าพรม	๔๗๕ ๔๗๖ ๔๗๗
เงินค่าแรง	๔๗๘ ๔๗๙
เงินค่าแรงไฟฟ้า	๑๗๓, ๑๗๕
เงินค่าแรงแลค่าสิ่งของ-การก่อสร้างน้ำ	๕๒๖
เงินค่าศิลา	๑๐๓๖
เงินค่าห้วง	๔๗๘ ๔๗๙
เงินค่าอาหาร-เลี้ยงพลทหารและนักโทษ	๔๔๕
เงิน-งบประมาณกรมโยธา	๕๖๖
เงินจ่ายการก่อสร้างที่สวนดุสิต	๖๒๘
เงินจำหน่ายสร้างถนน	๑๕๑ ๑๕๒
เงินแจกนักโทษแลพลทหาร	๔๔๒
เงิน-ใช้ในการตั้งถังฝักท้อสูบน้ำ	๗๓๕ ๗๓๖ ๗๓๗
เงินด้าน	๘๗๗
เงินเดือน	๑๖ ๒๔ ๓๖ ๒๐๖ ๔๒๑ ๖๗๘
เงินเดือนของมิตเตอร์วิลเลียมเบนตลี	๗๐๘
เงินเดือน-ของมิตเตอร์วิลเลียมเบนตลี	๗๐๗
เงินเดือนของมิตเตอร์เบนตลี	๗๑๒
เงินเดือน-คนตัดหญ้า	๔๔๗
เงินเดือนช่างเขียน	๕๘๓
เงินเดือน-ช่างทำการพรที่นังสวนดุสิต	๒๔๕
เงินเดือน-เดินทางไปยุโรป	๗๐๑
เงินเดือนนายด้าน	๒๔ ๒๕
เงินเดือนเปนอัคราทอง	๖๕๔
เงินเดือนพนักงานตรวจการ	๑๗๑
เงินเดือนพระคลังข้างที่	๒๓
เงินเดือนพระยาเทเวศร์	๒๙
เงินเดือน-ภรรยาไมสเตอร์ชั้นเตรสซกี	๒๔๗
เงินเดือนภรรยาไมสเตอร์เดสซกี	๒๔๖
เงินเดือน-ไมสเตอร์ชอร์	๖๙๐
เงินเดือนไมสเตอร์ชอร์	๗๓๙
เงินเดือนไมสเตอร์ซัลวาโตเร	๒๔๗
เงินเดือนไมสเตอร์เฟโร	๗๐๔
เงินเดือนไมสเตอร์ฮาเล	๖๘๔
เงินเดือนมิสเตอร์ชันดร์สกี	๒๓๐
เงินเดือนมิสเตอร์ซัลวาโต	๒๔๖

เงินเดือนμισเตอร์เฟโร	๙๕๖
เงินเดือน-มิสเตอร์เฟโรเรลลี่	๗๐๖
เงินเดือน-มิสเตอร์แอฟโร	๗๖๕ ๗๖๖ ๗๖๗ ๗๗๓
เงินเดือนมิสเตอร์ซันเดรสซุกี	๒๔๖
เงินเดือน-มิสเตอร์ซันเดรสซุกี	๒๔๗
เงินเดือน-มิสเตอร์ซันวาโทเร	๖๕๔
เงินเดือนมิสเตอร์เบนตลี	๗๑๓
เงินเดือน-มิสเตอร์เออเนสต์เบนกินส์	๔๕๓
เงินเดือน-มิสเตอร์ฮาเล	๖๘๘
เงินเดือนมิสเตอร์ฮาเล	๖๘๖
เงินเดือนมิสเตอร์ฮาเล	๖๙๗ ๖๙๘
เงินเดือนแลค่าพาหนะ-มิสเตอร์ฮาเล	๖๙๑
เงินเดือน-วิธีโอนเงิน	๕๘๓
เงินเดือนส่วนพระคลังข้างที่	๗๐๕
เงินตก	๗๙๗
เงินตราสยาม	๖๔๔
เงินทอรอง	๙, ๑๖๑
เงิน-ทอรอง	๕๘, ๗๗, ๗๘
เงินทำขวัญ	๘๙ ๓๙๘ ๕๘๐
เงินทำถนน	๕๙, ๖๐, ๑๔๖
เงินนอกงบประมาณ	๕๘
เงินในงบประมาณ	๘๓๘ ๘๓๙
เงินในตำแหน่ง	๖๐๐
เงินแผ่นดิน	๗๘ ๘๙ ๒๑๖
	๒๑๗ ๒๑๘ ๓๐๑ ๘๖๖
เงินพดด้วงตราจอมเกล้า	๔๙๗
เงินพระคลังข้างที่	๒๑๒ ๒๑๕
เงินพระคลังข้างที่	๒๑๐
เงินพระคลังข้างที่	๒ ๙ ๑๔ ๑๖ ๒๕ ๕๐ ๕๒
	๕๗ ๕๘ ๗๗ ๗๘ ๑๑๐ ๑๓๒
	๑๓๓ ๑๔๗ ๒๗๙ ๒๘๓ ๕๐๐
	๗๑๖ ๘๓๓ ๘๓๘ ๘๓๙ ๘๕๓
	๘๖๖ ๙๔๒
เงินพระคลังมหาสมบัติ	๘๓๙
เงิน-มิสเตอร์ฮาเล	๘๓๐
เงินรอง	๑๐๓
เงินรายชุดคลอง	๓๘๗
เงินรายจ่ายกระทรวงโยธา	๗๐
เงินศุขาภิบาล	๑๗๘ ๑๘๑

เงินสำหรับการทำพระที่นั่งอนันตสมาคม	๙๕๒
เงินหนี้นอกพระบรมราชานุญาติ	๘๓๓
เงินหลวง	๓๘๗ ๖๕๖
เงินเหรียญตราจอมเกล้า	๔๙๗
เงินเหรียญตราพระเกี้ยว	๘๔๐
เงินเหรียญตราพระบรมรูป	๘๔๐
เงินเหรียญตรามหามงกุฎ	๘๔๐
เงี้ยว	๔๖๑
จ.ป.ร.	๓๙ ๔๒๙

จ

จดหมายบันทึกการสร้างท้องพระโรงสวนดุสิต	๘๓๙
จดบัญชีมูล	๒๖๗ ๒๗๐
จตุรมุขกลาง	๘๔๙
จมีน ตูเพิ่ม จมีน	
จมีนจงขวา	๕๔๗
จมีนจงภักดิ์องค์ขวา ตูเพิ่ม จมีนจงขวา	
จมีนจงภักดิ์องค์ขวา	๒๘๒
จมีนจงภักดิ์องค์ขวา	๒๗๔ ๒๘๑ ๖๐๑
จมีนราชพันทาร์เกษ	๑๒
จมีนราชานุบาล	๔๓๘ ๔๓๙ ๔๕๐
จมีนราชามาต	๔๕๐
จมีนราชามาตย์	๑๖๒ ๒๙๒ ๓๐๗ ๓๑๐ ๓๑๑
	๓๑๔ ๓๑๗ ๓๒๖ ๓๓๐ ๓๓๔ ๓๔๒
	๓๕๐ ๓๖๓ ๓๖๖ ๓๗๑ ๓๗๘ ๓๘๕
	๓๙๓ ๓๙๔ ๓๙๕ ๓๙๖ ๓๙๗ ๓๙๘
จรดกรรบิดกรรไกร	
จรัส, กรม	๖๑
จริต, ขุน	๙๔๘
จรุง, ม.จ.	๓๓
จรุง, ม.ว.	๕๘
จรูญ	๘๔๗ ๘๕๖
จรูญ-หม่อมเจ้า	๗๔๒
จรูญศักดิ์, หม่อมเจ้า	๗๕๑
จรูญศักดิ์-หม่อมเจ้า	๗๒๐
จรูญศักดิ์กฤษฎากร, หม่อมเจ้า	๗๒๕
จวนกลาง	๕๓๙
จวนกลาง กรมวังนอก	๕๒๔
จมีนราชานุบาล	๒๔ ๑๒๔
จมีนราชามาตย	๒๔

จอกศิลา	๘๑๗
จักร์ปาณี, พระยา	๘๒๔
จักรมข	๙๑๗
จักรมขของโบสถ์-วัดเบญจมบพิตร	๒๒๑
จัน, หม่อม	๔๘๓
จันทร, นาย	๖๘๓
จันทัน	๒๘๙ ๓๒๒ ๓๘๔ ๕๓๙
จันหมาก	๗๙๒ ๗๙๖
จันหมากทองคำ	๘๒๓
จับกัง	๒๘๙ ๒๙๗ ๓๐๐ ๓๐๔ ๓๐๖ ๓๒๑ ๓๒๒ ๓๒๓ ๓๓๘ ๓๔๐ ๓๕๕ ๗๕๖ ๓๕๗ ๓๗๖ ๕๑๒ ๕๔๕ ๖๑๘ ๗๔๔
จับฉลาก-ปฏิบัติพระสงฆ์	๖๑๒
จับสลาก	๘๖๔
จำ	๑๑๔
จาก	๗๓
จ้างรายเดือน	๖๐๑
จ้างรายวัน	๖๐๑
จางวางเซย	๕๒๒
จางวางฝี่พาย	๑๒๑
จางวางมหาดเล็ก	๕๘๐ ๖๗๐ ๗๓๐
จางวางหัวหมื่น	๘๒๑
จำกั๊กดี, ขุน	๑๒
จารึกก่อฤกษ์-พระที่นั่งอัมพรสถาน	๕๐๕
จารึกที่ฝั่งอัมฐิ	๙๔๔
จำปา	๕๔๖
จำปากอ	๘๕๖
จำปา-ตัน	๑๑๙
จำปีแขก	๕๓๓
จำปี-ตัน	๔๓, ๑๒๗
จำเริญ, นาง	๔๐๖
จिर	๔๔๐ ๔๖๓
จिर-พระองค์เจ้า	๔๐๕ ๔๓๗
จिरะ คูเพิ่ม จีระ	
จिरะ	๘๖๑ ๗๘๖ ๙๘๕ ๙๘๗
จินกิต แร่หยัง	๗๙๗
จินจร	๖๑๘
จินช่างไม้	๕๑๒
จินชุยเสง	๘๓๓

จีนเซ็ง	๘๓๓
จีนเตง	๘๕
จีน-ถ่ายอุจจาระในสวนแห่งต่าง	๖๑๘
จีนบุญ	๒๓๗
จีนผูกปี-โนบั้งคับสยาม	๗๙๗
จีนยัคหลา	๘๓๓
จีนหยง	๘๓๓
จีนเอียน	๘๓๓
จีนฮี้	๘๓๓
จีระ	๑๐๑๕
จุฬาลงกรณ์ ป.ร.	๒๗๘ ๔๐๖ ๔๓๗ ๔๔๑ ๔๔๔ ๘๕๑ ๘๕๔ ๘๕๗ ๘๕๘ ๘๖๒ ๘๖๔ ๘๖๗ ๘๖๘ ๘๖๙
เจ๊กกะไฟ	๖๒
เจนจิตรภักษณาการ, ขุน	๔๐๑
เจริญ, พระ	๔๗
เจริญ, นาย	๑๑ ๘๒ ๒๓๒ ๕๓๐
เจริญ, หม่อม	๔๗๗
เจริญ, หลวง	๔๑ ๔๖ ๔๑๗
เจริญพระพุทธรมนต์สัตตปริต	๘๑๘ ๘๑๙
เจริญราชชน, พระ	๔๐๑
เจริญเล็ก, นาย	๔๗๗
เจ้ากรมถนน	๑๓๖
เจ้ากรมแผนที่	๑๙๔
เจ้ากรมพระคลังข้างที่	๒
เจ้ากรมพระตำรวจใหญ่ขวา	๖๕๓
เจ้ากรมพราหมณ์พฤตนิบาต	๘๒๑
เจ้ากรมพราหมณ์โหรดาจารย์	๘๑๘
เจ้ากรมโยธา	๔๙๙ ๕๐๓ ๕๐๔ ๕๑๐ ๕๑๘ ๕๑๙ ๕๒๐ ๕๖๘ ๕๗๑ ๖๑๔ ๗๒๒ ๗๙๘
เจ้ากรมโยธาธิการ	๕๐๖
เจ้ากรมศุขาภิบาลฝ่ายเหนือ	๕๘๘
เจ้ากรมโหร	๘๑๖
เจ้ากระทรวง	๙๕๔
เจ้าของที่ดิน-ในหมู่บ้านพระยาบำรุง	๓๘๐
เจ้าคุณจอมมารดา-สำลี	๒๒๙
เจ้าจอม	๗๙๑ ๗๙๒ ๗๙๔ ๑๐๓๔
เจ้าจอมที่ไม่มีลูก	๘๘๕

เจ้าจอมมารดา	๗๙๑	๘๘๕	
เจ้าจอมอยู่งาน	๘๒๔	๑๐๓๔	
เจ้าถนอม		๗๙๐	
เจ้านครเมืองน่าน		๒๔๒	
เจ้าน้อยอนุสรรังษี		๒๔๒	
เจ้าน้ำที่ซุดตอนเพาะชำต้นไม้		๕๓๐	
เจ้าน้ำที่รักษาและตกแต่งพระที่นั่งวิมานเมฆ		๔๖๕	
เจ้านายผู้ชาย		๗๙๑	
เจ้านายผู้หญิง		๗๙๑	
เจ้านายพี่น้องนาง		๘๘๕	
เจ้านายพี่น้องนางและลูกเธอ		๗๙๒	
เจ้านายลูกเธอ		๗๙๒	
เจ้าน้ำเจ้าจอม		๑๐๓๔	
เจ้าแผ่นดิน	๘๑๔	๘๖๖	๑๐๐๖
เจ้าแผ่นดินอังกฤษ		๕๕๑	
เจ้าฝรั่ง	๙๘๙	๑๐๒๔	
เจ้าพนักงานกระทรวงโยธาธิการ	๑๙๐	๗๑๐	
เจ้าพนักงานของกระทรวงโยธา		๗๑๗	
เจ้าพนักงานตรวจทาง		๑๕๑	
เจ้าพนักงาน-ท่าถนน		๑๕๕	
เจ้าพนักงานพระคลังข้างที่		๒๑๑	
เจ้าพนักงานพระคลังข้างที่		๔๖๗	
เจ้าพนักงานเวรบาญชี		๖๕๕	
เจ้าพนักงานสุขาภิบาล ดูเพิ่ม พนักงานสุขาภิบาล			
เจ้าพนักงานสุขาภิบาล		๓๔๒	
เจ้าพนักงานสุขาภิบาลฝ่ายเหนือ		๘๘๗	
เจ้าพนักงาน-สร้างถนนราชดำเนิน		๑๕๒	
เจ้าพนักงานใหญ่กองโยธาวัง		๖๗๐	๗๓๐
เจ้าฟ้ากรมขุน	๓๘๒	๓๘๓	
เจ้าเมืองแพร่		๔๖๑	
เจ้าราชบุตรเมืองน่าน		๒๔๒	
เจ้าราชวงษ์เมืองน่าน		๒๔๒	
เจ้าหน้	๗๑๖	๗๑๗	๗๑๘
เจ้าหมื่นไวยวรนาถ ดูที่ ไวย, เจ้าหมื่น			
			ไวยวรนาถ, เจ้าหมื่น
เจ้าหมื่นสรรพเพชภักดี ดูที่ สรรพเพชภักดี, เจ้าหมื่น			
			สรรพเพ็ช
			สรรพเพช, เจ้าหมื่น
			สรรพเพ็ช, เจ้าหมื่น

สรรพเพชภักดี
 สรรพเพชภักดี, เจ้าหมื่น
 สรรพเพชภักดี, เจ้าหมื่น

เจ้าหมื่นเสมอใจราช คู่ที่ เสมอใจ

เสมอใจ, เจ้าหมื่น
 เสมอใจราช, เจ้าหมื่น

แจ้งความเรื่องสวนคูสิต

๒

แจ่ม

๕๕๘

แจ่ม, นาย

๕๕๑ ๖๕๙ ๗๒๗ ๗๓๗

ฉ

ฉนวนข้างพระที่นั่งสีตลาภิรมย์

๘๘๕

ฉนวนวางพลประจำ

๑๐๓๔

ฉบา

๕๓๓

ฉลองพระ

๘๘๕

ฉลองพระองค์เย็บรับ

๘๒๑

ฉลาก

๒๒๗

ฉลากสิ่งของ

๖๑๒

ฉ้อเงิน

๗๐๘ ๗๑๒

ฉ้อเงินพระคลังข้างที่

๗๑๖

ฉัตรกระต่าย

๕๐๙

ฉัตรปรุทองนากเงิน

๘๑๖

ฉาก

๙๐๓

ฉากกัน

๘๔๙

ฉากญี่ปุ่น

๘๐๐

ฉากที่เรือนเหนือ

๘๐๐

ฉาก-พระที่นั่งวิมานเมฆ

๔๙๔ ๔๙๕

ฉากและตู้

๘๕๒

ฉายดิน

๔๓๘

ฉิ่ง, นาย

๔๗๐ ๕๗๙

เฉลิมฉัตร

๘๓๗

เฉลิมพระชนมพรรษา

๘๔๙ ๘๖๔

เฉลิมพระชนม์พรรษา

๕๗๗

เฉลิมพระชนม์พรรษาบรรจบครบห้าสิบ

๕๘๑ ๕๘๒

เฉลิมพระชนม์พรรษาใหญ่

๘๓๙

เฉลิมพระราชมณเฑียรสถาน

๘๒๕

เฉลิมพระชนม์พรรษา

๘๓๗

เฉลิมพระชนม์พรรษาใหญ่ อายุครบ ๖๐

๗๒๘

เฉลิมยง

๑๖๔ ๑๖๕ ๒๘๘

เจดีย์บังกลม	๙๘๘
เจดีย์บังข้างห้องแป๊ะเต่ง	๑๐๑๙
เจดีย์บังด้านเหนือ	๘๒๖
เจดีย์บังโถง	๖๕๘ ๗๖๐ ๘๔๙
เจดีย์บังทางเดิน	๗๖๔
เจดีย์บังฝากระจก	๘๔๙
เจดีย์บังพระที่นั่งวิมานเมฆ	๗๑๔
เจดีย์บังพระที่นั่ง-วิมานเมฆ	๗๑๕
เจดีย์บังพื้นกระดาน	๘๒๖
เจดีย์บังมุขหลังตำหนักข้างใต้	๘๒๖
เจดีย์บัง-เรือนพญาไท	๑๐๒๑
เจดีย์บังหน้าห้องทอง	๗๘๐
เจดีย์บังห้องทอง	๘๕๓
เจดีย์บังห้องสุบมูหรีบรอนซ์	๗๘๐
เจดีย์บังเหล็ก	๘๕๒
แจ้ง, น้ำ	๗๙๑ ๗๙๒
โฉนตตราจอง	๑๒

ช

ชม, นาย	๗๔
ชมพู่สาแหรก	๙๔๙ ๙๕๐
ชมภู	๕๔๖
ชมภูแดง คู่เพิ่ม ชมภูแดง	
ชมภูแดง	๔๘๐
ชมภูสาแหรก	๕๔๖
ชลยุทธ, พระยา	๖๒
ชลยุทธโยธินทร์, พระยา	๒๕๑ ๒๕๒ ๒๗๒ ๒๗๓ ๒๘๓ ๒๘๔
ชลยุทธโยธินทร, พระยา	๒๗๙ ๒๘๐
ชลยุทธโยธิน, พระยา	๔๐๔
ชลาพระที่นั่ง	๓๙๔
ช่วง, นาย	๖๘ ๑๐๘ ๔๖๘ ๔๗๙ ๖๑๐
ชอ, มิสเตอร์	๗๐๒ ๗๔๐
ช่องกระจก	๕๔๑
ช่องกระจกผนัง	๗๗๕
ช่องถนน	๓๘๐
ช่องพนักปรุใต้หน้าต่าง	๘๒๖
ช่องรังไก่อ	๘๙๐
ชอร์, มิสเตอร์	๖๙๐ ๗๓๙
ชะบา	๕๔๖

ชะลาข้างห้องทองแดง	๘๕๓
ชะวา	๑๐๓๕
ชันผง	๕๑๒
ช่างกรมโยธา	๓๗๔
ช่างเขียน	๑๙๖ ๒๓๘ ๕๖๗ ๕๗๖ ๕๗๙ ๕๘๓ ๖๓๘ ๖๔๓ ๖๖๙ ๗๒๓ ๗๔๐ ๗๖๖ ๗๖๗ ๙๐๑ ๑๐๑๖ ๑๐๒๘ ๑๐๒๙
ช่างเขียนกรมโยธา	๘๕๑
ช่างเขียนแปลน	๑๙๐
ช่าง-เขียนแผนที่	๘๙๖
ช่างเขียนฝรั่ง	๕๗๒
ช่างเขียนพระที่นั่งอัมพรสถาน	๗๖๕
ช่างเขียนพระที่นั่งอัมพรสถาน	๗๐๖
ช่างเขียนภาพพระที่นั่งอัมพรสถาน	๗๐๔ ๗๐๕
ช่างเขียนลายปูนลายสี	๕๖๖
ช่างเขียนอิตาเลียน	๙๓๓
ช่างเครื่องประดับ	๒๓๒
ช่างถ่ายรูปที่ไฮเทลเบิร์ค	๘๕๘
ช่างทาสี	๕๖๘ ๕๗๑ ๕๗๖ ๖๖๙
ช่างทำเครื่องประดับ	๒๓๔
ช่างทำแบบพระที่นั่ง	๒๓๐
ช่างทำแบบพระที่นั่ง	๒๓๓
ช่างทำแปลน	๑๙๐
ช่างทำแปลนพระที่นั่ง	๒๙๐
ช่างในกรมโยธา	๘๖๑
ช่างในกรมศุขาภิบาล	๘๐
ช่าง-ในกระทรวงโยธา	๒๐๖
ช่างปูน	๒๘๙ ๒๙๗ ๓๐๐ ๓๐๔ ๓๐๖ ๓๒๑ ๓๒๒ ๓๒๓ ๓๓๘ ๓๔๐ ๓๕๕ ๓๕๗ ๓๗๖ ๖๗๕
ช่างพระที่นั่ง	๓๗๔ ๘๑๖
ช่างไฟฟ้า	๖๖๒ ๖๙๐ ๗๓๙
ช่างไม้	๒๘๙ ๒๙๗ ๓๐๐ ๓๐๔ ๓๐๖ ๓๒๑ ๓๒๒ ๓๒๓ ๓๓๘ ๓๔๐ ๓๕๕ ๓๕๗ ๓๗๖ ๓๘๐ ๕๔๐ ๕๕๕ ๕๕๐ ๖๓๒ ๖๗๕ ๗๓๘ ๗๔๔ ๗๙๗ ๙๑๐
ช่างไม้ช่างปูน	๖๓๘
ช่างศิลา	๖๖๑

ช่างหล่อ		๘๔๗
ช่างเหล็ก	๒๓๒ ๒๓๔	๖๗๕
ช่าง, นาย		๗๕๖
ช่าง		๙๖๑ ๙๒๑
ช่างคลองข้างเหนือ		๕
ช่างชالا		๖๕๗
ช่างชالا-น้ำบันได		๖๙๒
ช่างคาดฟ้า		๑๐๑๘
ช่างหญ้า		๓๘๐
ชالا		๖๕๘
ชالاพระที่นั่ง		๓๙๖
ช่างนอกวัง	๗๙๑	๙๒๔
ช่างบางกอก		๘๖๖
ช่างประโคม		๘๑๘
ช่างวัง	๔๙๓ ๗๙๕	๘๘๕
ช่างสวน		๔๗๓ ๑๐๐๘
ช่างสวน		
ช่างสวนครอคร้ำๆ		๔๗๒
ช่างนาย, ชุน	๗๕๖	๗๙๘
ช่างนายโยธา, ชุน		๗๙๘
ช่าง, หม่อมราชวงศ์		๙๕๗
ช่าง, นาย ปลัดกรมศุขาภิบาลฝ่ายเหนือ		๕๘๘
ช่าง, นาย		๘๔
ช่างโต๊ะ		๒๒๘
ช่างอาคีเด็ก		๕๙๙
ช่างอินนิเีย		๕๙๙
ช่างพราหมณ์		๘๒๒
ช่างพราหมณ์		๘๐๔ ๘๐๕
ช่างพ่อพราหมณ์	๒๒๗ ๘๐๓	๘๑๙
ช่างอาคีเด็กกรมโยธา		๒๓๘
ช่างอินนิเียใหญ่กรมโยธา		๘๔๓
ช่าง, นาย	๑๖ ๒๒ ๓๖ ๓๔๗	๕๖๗
ช่างพรเขตอรุณศักดิ์, พรเจ้าลูกยาเธอ กรมหมื่น		๙๘๐ ๑๐๐๔
ช่าง, นาง		๗๘๓ ๑๐๓๔
ช่าง, นาย		๗๕๖
ช่างภูแดง		๕๓๓
ช่างสาย		๘๑๖
ช่างมันน์		๘๕๘
ช่างนำประตู		๖๕๗

เข็มนา คูเพิ่ม ตั้งวงเข็มนา
วงเข็มนา

เข็มนา	๓๗๒ ๓๗๓
เขย, จางวาง	๕๖๑
เขย, นาย	๑๐๘ ๕๙๑ ๖๒๗
เชิงกลอน	๓๒๒ ๓๓๘ ๗๓๑
เชิงชาย	๓๗๕
เชิงเทียน	๗๒๐ ๗๗๗ ๘๗๗
เชิงฝา	๒๘๘ ๒๙๕ ๒๙๘
เชิญเครื่อง	๗๙๒ ๗๙๖
เขียงใหม่	๑๐๑๑
โซ, มิสเตอร์-ช่างทำไฟฟ้า	๗๕๖

ช

ชองบุหรี	๗๘๙
ชองบุหรีหนึ่ง	๒๒๗
ชันตรีสกี, มิสเตอร์ คูเพิ่ม ชานเคิร์กสกี	
ชานเคอร์เรสกี	
ชานเคอร์เรสกี	
ชานเคิร์กสกี	
ชานเคอร์ริสกี	
ชันตรีสกี, มิสเตอร์	๒๓๐ ๒๓๑ ๒๓๒
ชันเตรชกี, มิสเตอร์	๑๙๖
ชันเตรศกี, มิสเตอร์	๒๑๓ ๒๓๘ ๕๙๙ ๖๐๐
ชันเตรศกี, มิสเตอร์	๒๑๔ ๒๒๒ ๒๖๔ ๒๗๖
ชันเตรสกี, มิสเตอร์	๑๔๕
ชันเตรสชกี, มิสเตอร์	๒๔๗
ชันเตรสชกี, มิสเตอร์	๒๔๖
ชันเคอร์ริสกี, มิสเตอร์	๒๓๓
ชันเคอร์ริสกี, มิสเตอร์	๒๓๔
ชันเคศกี, มิสเตอร์	๒๗๕
ชันเคอร์ริสกี, มิสเตอร์	๑๖๒
ชันเคอร์ริสกี, มิสเตอร์	๔๙, ๑๙๗
ชันเคอร์เรสกี, มิสเตอร์	๒๐๖ ๒๐๗ ๒๔๔ ๒๔๕
ชันร์สกี, มิสเตอร์	๒๓๐
ชันเร็ชกี, มิสเตอร์	๒๔๓
ชันเรโม	๘๗๓
ชันวาโทเร, มิสเตอร์	๖๕๔
ชัลวาโต, มิสเตอร์	๒๔๔ ๒๔๕ ๒๔๖

ชัลวาโทเร, มิสเตอร์	๒๓๘
ชัลวาโทเร, มิสเตอร์	๑๙๖
ชัลวาโทเร, มิสเตอร์	๗๑๐
ซางฮี้-ถนน	๔๖
ซางฮี้ใน-ถนน	๗๕
ซานเดร์กสกี, มิสเตอร์	๔๐๒
ซานเคอเรสกี, มิสเตอร์	๒๘๗ ๒๙๐
ซาลวาตอร์, มิสเตอร์	๑๙๐
ชาวออสเตรีย เมืองฟลอเรนซ์	๘๕๑
ซีเมล	๓๐๓ ๓๐๕
ซีเมนต์คันทันกรีต	๖๕๘
ซีเมนต์รูปคน-เสาเขตร	๓๙๐
ซีอซอ, มงซีเออ	๒๘๒
ซีอที	๒๕๑ ๒๗๒ ๒๗๙ ๒๘๓
ซุ่มประตู	๕๗๗ ๙๒๔
ซุ่มประตูสำหรับวังสวนดุสิต	๘๔๗
ซุ่มพระแกร	๕๔๕
ซุ่มไม้เลื้อย	๑๔๕
เซนเซอร์	๘๖๖
เซนตปีเตอส์เบิร์ก	๒๗๘
เซนเตนส	๘๖๖
เซอเว	๖๕, ๖๖, ๗๕
เซาะร่อง	๘๕
แซซยิต, มิสเตอร์	๗๐๘
แซนเดร์กสกี, ซี	๑๙๒
แซนเดอริสกี, มิสเตอร์	๒๐๔, ๒๐๕
แซมสัน	๘๗๖
ไซห์	๕๔๕

ญ-ฐ

ญานเวทย์, ขุน	๘๒๑
ญานสยมภู, หลวง	๘๒๒
ญี่ปุ่น	๖๐๒
ญี่ปุ่น-พวก	๖๐๑
ฎีกาเบิก	๒๑๖ ๒๑๘
ฎีกา-เบิกค่าไม้สักแลค่าปูนซีเมนต์	๗๐๙
ฎีกา-เบิกเงิน	๘๑ ๒๑๐ ๕๕๖ ๕๘๔
ฎีกาเบิก-เงิน	๗๑๖
ฎีกาเบิกเงิน	๗๑ ๗๗ ๒๑๑ ๒๑๕

	๔๖๗	๕๕๙	๗๐๙
ฎีกาเบิก-เงินพระคลังข้างที่			๗๑๗
ฎีกาพระยาราชสงคราม			๔๗๙
ฎีกา-พระยาราชสงคราม			๕๘๕
ฎีกายืม	๒๑๖		๒๑๘
ฎีกา-รายลเอียดเบิกเงิน			๗๘
ฐานเขียง ๘ เหลี่ยม			๘๑๖

ด

दनัย, หม่อมเจ้า									๘๘๘		
ดรออิงรัม									๘๗๖		
ดรุณ, หม่อมเจ้า								๔๓๖	๙๙๒		
ดวงโคม									๖๖๒		
ดวงเดือน									๙๐๖		
ดวงเดือนหน้า-ถนน									๑๖๗		
ดวงเดือนใน-ถนน									๑๖๗		
ดวงตะวัน-ถนน								๒๔๔	๔๐๗		
ดวงตะวันหน้า-ถนน									๑๖๖		
ดวงตะวันใน-ถนน									๑๖๖		
ดวงไฟ									๖๒๒		
ดอกพยอม									๘๗๙		
ดอกพิบูล									๗๙๖		
ดอกพิบูลเงินทอง									๗๗๐		
ดอกพิบูลเงินพิบูลทอง									๗๙๒		
ดอกพิบูลทองเงิน									๘๒๓		
ดอกไม้จัด									๘๐๑		
ดอกไม้ซ้อ									๘๐๑		
ตัน, มิสเตอร์									๗๐๗		
ตัน, มิสเตอร์									๗๐๘		
ตัน, มิสเตอร์									๗๑๒		
ตบเทียน									๘๐๒		
ดาซิลวา, มิสเทอ									๑๙๐		
ดาดฟ้า									๙๖๐		
ดาดฟ้ารั้ว									๘๔๓		
ด้านจมีนราชานุบาล						๔๓๘	๔๓๙		๔๕๐		
ด้านจมีนราชามาต									๔๕๐		
ด้านจมีนราชามาตย์						๒๙๒	๓๐๗	๓๑๐	๓๑๑	๓๑๔	
						๓๑๗	๓๒๖	๓๓๐	๓๓๔	๓๔๒	
						๓๕๐	๓๖๓	๓๖๖	๓๗๑	๓๗๘	๓๘๕

ด้านเจ้าหมื่นสรรพเพชรภักดี	๕๒๘ ๕๓๓ ๕๖๓
ด้านเจ้าหมื่นสรรเพชรภักดี	๕๕๖
ด้านเจ้าหมื่นเสมอใจ	๔๑๒ ๔๑๔
ด้านเจ้าหมื่นเสมอใจราช	๒๙๕ ๒๙๖ ๒๙๘ ๒๙๙ ๓๐๓ ๓๐๔ ๓๐๕ ๓๐๖ ๓๒๑ ๓๒๒ ๓๓๓ ๓๓๗ ๓๓๙ ๓๔๑ ๓๔๙ ๓๕๕ ๓๕๖ ๓๖๒ ๓๖๕ ๓๗๐ ๓๗๕ ๓๗๗ ๓๘๔
ด้านพระพรหมบริรักษ์	๔๕๐
ด้านพระพรหมมาภิบาล	๒๙๒ ๓๐๗ ๓๑๐ ๓๑๑ ๓๑๗ ๓๒๖ ๓๓๔ ๓๔๒ ๓๕๐ ๓๖๓ ๓๖๖
ด้านพระพรหมมาภิบาล	๓๓๐ ๓๗๑ ๓๗๘ ๓๘๕
ด้านพระยาบริรักษ์ราชา	๔๕๐
ด้านพระยาบริรักษ์	๓๘๑
ด้านพระยามหาเทพ	๕๒๘ ๕๓๓ ๕๖๖ ๕๖๓
ด้านพระยามหาอนุภาพ	๔๕๐
ด้านพระยาราชสงคราม	๒๙๕ ๒๙๘ ๒๙๙ ๓๐๓ ๓๐๔ ๓๐๕ ๓๐๖ ๓๒๑ ๓๒๒ ๓๓๗ ๓๓๙ ๓๕๕ ๓๕๖ ๓๗๕
ด้านพระยาอภิรักษ์	๔๓๘ ๔๓๙
ด้านพระราชโยธาเทพ	๒๘๘
ด้านพระฤทธิเดชะ	๒๙๒ ๓๐๗ ๓๑๐ ๓๑๑ ๓๑๗ ๓๕๐ ๔๕๐
ด้านพระฤทธิเดชะ	๓๒๖ ๓๓๐ ๓๓๔ ๓๔๒ ๓๖๓ ๓๖๖ ๓๗๑ ๓๘๐
ด้านพระสุริยภักดี	๒๙๒ ๓๐๗ ๓๐๙ ๓๑๐ ๓๑๔ ๓๑๗ ๓๒๖ ๓๓๐ ๓๓๔ ๓๔๒ ๓๕๐ ๓๖๒ ๓๖๕ ๓๗๐ ๓๗๗ ๓๘๑ ๓๘๔
ด้านพระอินทร์รักษา	๒๙๒ ๓๐๗ ๓๑๐ ๓๑๔ ๓๑๗ ๔๕๐
ด้านพระอินทร์รักษา	๓๒๖ ๓๓๐ ๓๓๔ ๓๔๒ ๓๕๐ ๓๖๓ ๓๖๖ ๓๗๑ ๓๗๘ ๓๘๑ ๓๘๔
ด้านศักดิ์	๓๑๙ ๓๕๘
ด้านหลวงกำจัดไพบริน	๕
ด้านหลวงสุเรนทรวิชิต	๕
ตาม-ตันไม้	๑๑๖
ค้ายติบ	๕๑๒
คารา, นาง	๘๗๙ ๙๓๗ ๙๔๓ ๙๔๔ ๙๘๖ ๑๐๐๗ ๑๐๑๑ ๑๐๑๒ ๑๐๑๓ ๑๐๑๔
คารามหาจักรีบรมราชวงษ์	๘๒๑
ดาวช่าง	๙๔๑

ตำราง, กรม	๓๘๗ ๘๑๔ ๘๔๗ ๘๖๔
ตำราง, กรมหมื่น	๔๔ ๑๓๒
ตำราง, กรมหลวง	๘๔๘ ๙๖๑ ๑๐๐๕ ๑๐๐๖
ตำรางราชานุกาพ, พระเจ้าน้องยาเธอ กรมหลวง	๘๒๓
ตีไชน	๘๕๖
ตีเทล	๒๓๐ ๒๓๓
ดิน-ข้างคลองเม่งเสง	๘๘๐
ดิน-ข้างถนนหลังตึกทางศุขาภิบาล	๓๘๑
ดินขี้เถ้า	๖๓
ดินทราย	๓๔๕
ดิน-ที่จะใช้ถม	๓๑, ๓๒
ดินในเขตรตีก	๓๘๑
ดิน-ในที่จะทำตีก	๓๘๑
ดินในสระนอก	๓๘
ดินไปไม้	๒๖
ดินริมถนนศุขาภิบาล	๓๘๑
ดินเหลือง	๒๙๕ ๒๙๘ ๓๐๓
ดินเหลือง	๓๐๕
ดิลก	๔๔๓ ๑๐๑๕
ดิลกนพรัฐ	๙๘๑
ดิลก-พระองค์เจ้า	๒๓๗ ๔๐๖
ดิสซิปลิน	๙๕๔
ตีไชน	๒๓๐
ตีหมี	๔๐๗
ตุ๊ก	๖๒ ๖๔ ๑๑๔ ๓๑๘ ๓๑๙
	๔๘๕ ๕๙๒ ๖๒๒ ๖๖๘ ๗๐๐ ๗๔๐
	๗๕๐ ๗๕๘ ๗๖๐ ๗๖๑ ๗๗๐ ๗๗๔
	๗๗๗ ๗๘๑ ๗๘๒ ๗๘๖ ๘๗๐ ๘๗๖
	๘๙๒ ๘๙๓ ๙๒๑ ๙๓๕ ๑๐๓๓ ๑๐๓๔
ตุ๊ก-ทำกรอรูป	๗๘๐
ตุ๊กออฟคอนอต	๘๖๘
ตุ๊กออฟยอก	๔๓๗
คุมขาว	๒๒๗
คุริยดนตรี	๘๐๔ ๘๒๑
คุสิตวันวิจารณ์, หลวง	๑๑๔
เด็กชาววัง	๗๙๖
เต็จยาย	๗๗๙
เดโช, พระยา	๘
เดนมาร์กและนอร์เวย์	๘๙๒

เดอลามโฮเตีย, มອງซีเออ	๙๒๕
เดือนเข้าเดือนออก	๖๐๑
เดือนอ้าย	๖๖๓
แดงม่วง-เจ้าของที่ดิน	๒๐๑
แดงรี	๙๑๗
โคม	๘๕๒
โคมกลาง	๘๕๓ ๑๐๐๕
โคมต้านเหนือ ต้านใต้ ต้านตะวันตก	๙๕๖
ไคเรกเตอสวนดุสิต	๕๒๓

ด

ตเกียงไฟฟ้า	๕๐๑
ตง, วาง	๓๒๗ ๓๓๕ ๓๕๓
ตงสพาน	๓๖๔
ตันกรรณิกา	๖๔
ตันกล้วย	๕๐๙ ๖๐๑
ตันกันริกาขาว	๔๘๐
ตันกัลปพฤกษ์	๔๓
ตันการพูล	๕๓๓
ตันกาหลง	๑๑๙ ๑๒๙ ๑๓๑ ๒๙๔ ๔๑๐ ๔๘๓ ๔๘๕ ๔๘๕ ๕๓๑
ตันกุงัก้ามกราม	๔๐๙ ๔๑๑ ๙๕๖
ตันกุหลาบ	๔๓
ตันแก้ว	๖๔ ๕๕๗
ตันขนุน	๖๕๓ ๙๕๖ ๙๕๗
ตันขลาย	๔๓๑
ตันเขมขาว	๔๘๐
ตันเขมชมพู	๔๘๐
ตันเขมแดง	๔๘๐
ตันเขมใหญ่	๔๘๓
ตันเขี้ยวกะแตขาว	๔๘๐
ตันคัลบูร่า	๔๐๙
ตันคาบูร่า	๓๘๐
ตันคาลบูร่า	๔๑๑
ตันจันกะพ้อ	๑๓๘
ตันจันท	๔๑๐
ตันจันท์กระพ้อ	๔๘๓
ตันจำปา	๖๔
ตันจำปาแขก	๔๓

ต้นจำปี	๓๗ ๓๘ ๔๗๑ ๔๗๔
ต้นชบา	๑๑๙
ต้นชมพูสีชมพู	๖๖๗
ต้นชะบาชมพู	๔๘๐
ต้นชะบาแดง	๔๘๐
ต้นชะบานวน	๔๘๐
ต้นชะบาเหลือง	๔๘๐
ต้นคี่หมี่	๔๐๙ ๔๑๑
ต้นคูกู	๑๑๓
ต้นตแบก	๑๒๙, ๑๓๑
ต้นตาล-วัดเบญจมบพิตร	๙๒๗
ต้นทองหลาง	๑๓๘
ต้นทับทิม	๑๒๐
ต้นทับทิมดอกแดง	๔๘๐
ต้นเทียนกิ่งนวน	๔๘๐
ต้นไทร	๔๐๙ ๔๑๑
ต้น-ไทรทอง	๓๔๒
ต้นไทรทอง	๙๗
ต้นไทรย่อย	๕๒๘
ต้นบานบุรี	๔๘๖ ๔๘๗ ๔๘๘
ต้นบุนนาค	๓๐๒ ๕๓๔
ต้นประดู่	๑๑๑ ๑๑๕ ๑๒๙ ๑๓๐ ๔๘๐ ๔๙๑ ๕๓๓ ๕๙๖ ๙๑๘ ๙๑๙
ต้นป้าม	๓๔๕
ต้นปีป	๑๓๘ ๔๐๗ ๕๓๓ ๕๔๗
ต้นผลไม้	๑๒๑
ต้นผักโขม	๕๒๕
ต้นผักบุ้งฝรั่ง	๓๑๘
ต้นไผ่	๔๗
ต้นไผ่ขาว	๔๘๐
ต้นไผ่แดง	๔๘๐
ต้นพยอม-ออกดอก	๘๗๙
ต้นพลับพลึง	๕๒๘
ต้นพะยอม	๓๖๘ ๔๑๐
ต้นพิกุล	๔๓ ๔๖ ๔๙ ๑๐๒ ๕๓๔
ต้นพุทจีบขาว	๔๘๐
ต้นพุทช้อนขาว	๔๘๐
ต้นพุทตานชมพู	๔๘๐
ต้นพุททรา	๖๐๑

ต้นไม้รอบสนามหลวง	๕๒๒
ต้นไม้รายริมถนน	๔๑๐
ต้นไม้ริมถนนสามเสน	๑๒๙, ๑๓๐, ๑๓๑
ต้นไม้ริมถนนหลวง	๙๔๖
ต้นไม้เลื้อย	๓๑๙, ๑๐๓๒
ต้นไม้ใหญ่-รายชื่อ	๔๘๐
ต้นยาง	๔๔, ๙๒๒, ๙๔๖
ต้นยางอินเตียรเบอ	๓๔๒
ต้นยี่โถชุมภู	๔๘๐
ต้นราตรีขาว	๔๘๐
ต้นรำเพย	๑๑๙, ๑๒๐, ๑๒๔
ต้นลัดดา	๕๔๓
ต้นกลางสาด	๑๑๓
ต้นลำตวน	๒๙๔
ต้นลำไย	๓๗
ต้นลิ้นจี่	๕๒๘
ต้นเลียบ	๕๒๘
ต้นโศก ดูเพิ่ม ต้นโศก	
ต้นโศก	๔๓, ๓๔๒, ๓๕๐, ๔๑๑, ๔๒๕, ๔๕๐, ๘๗๕
ต้นสตือ	๒๙๔, ๓๐๒
ต้นสน	๔๓๑, ๔๗๔, ๑๐๓๘
ต้นสนฉัตร	๕๔๗
ต้นสัก	๕๙๖
ต้นสารพี	๕๒๔, ๔๘๓
ต้นลำเล้า	๖๔
ต้นโศก	๔๐๙, ๔๘๔, ๔๘๕
ต้นโศกรย้า	๔๘๕
ต้นหนังสือ	๑๙๖
ต้นหม่อน	๖๐๑, ๖๐๒
ต้นหม่อน-การรักษา	๖๐๒
ต้นหางนกยูงแดง	๔๘๐
ต้นหางนกยูงเหลือง	๔๘๐
ต้นหางนกยูง	๑๑๖, ๓๕๘
ต้นหูกวาง	๖๒๑, ๖๔๒
ต้นอ้อย	๕๐๙
ตปูทองเหลือง	๕๕๗
ตพาน ดูเพิ่ม ตะพาน	
ตพาน ๔ ตพาน-ที่ถนนสนามกระบือ	๑๖

ตพาน	๑๐ ๔๐ ๕๒ ๕๐ ๙๐๕
ตพานกลาง	๕๒๖
ตพานกิมเซ่งหลี	๑๕๖ ๑๔๘ ๑๖๘ ๑๘๐ ๑๘๒ ๑๘๓
ตพานกิมตั้ง	๔๑
ตพานข้ามคลองท่อทอง	๑๕๐
ตพาน-ข้ามคลองท่อทอง	๕๕
ตพาน-ข้ามคลองบางกะปิ	๑๕๐
ตพานข้ามคลองบางขุนพรหม	๗๓
ตพานข้ามคลองเปรม	๑๐
ตพาน-ข้ามคลองเปรมประชากร	๒๔, ๑๕๐
ตพานข้ามคลองเปรมประชากร	๕๕
ตพานข้ามคลองผดุง คูเพิ่ม ตพานข้ามคลองผดุง	
ตพานข้ามคลองผดุง	๑๐, ๕๕, ๑๓๕, ๑๓๙, ๑๕๒
ตพาน-ข้ามคลองผดุง	๑๕๐, ๑๔๙
ตพาน-ข้ามคลองผดุงกรุงเกษม	๒๔
ตพานข้ามคลองแผ่นกระจก	๖๔
ตพาน-ข้ามคลองพระยาไทย	๑๕๐
ตพานข้ามคลองเม่งเสง	๔๗
ตพาน-ข้ามคลองรางเงิน	๕๕
ตพานข้ามคลองลำนาถ	๔๗
ตพาน-ข้ามคลองวัดสมอราย	๙๐๖
ตพานข้ามคลองสามเสน	๒๔ ๕๕
ตพาน-ข้ามที่ถนนพญาภิบาล	๑๓๔
ตพาน-ข้ามไปสระประทุม	๕๕
ตพาน-ข้ามรางรถไฟ	๑๕๐
ตพานเขียวไข่กา	๓๕๘
ตพานข้ามคลองผดุง	๑๓๔
ตพานข้ามถนนพญาภิบาล	๙๓
ตพานคลองผดุง	๑๕๖
ตพานคลองสามเสน	๘๕
ตพานง่วนหยู	๔๑
ตพานเงิน	๑๐๒
ตพานจตุรภักตรรังสรร	๙๓
ตพาน-จตุรภักตรรังสฤษดิ์	๑๔๙
ตพานจตุรภักตรรังสฤษดิ์	๑๕๖
ตพานจีนตั้ง	๗๒
ตพาน-ชื้อเทวดา	๑๕๖
ตพานเซงฮวด	๔๑
ตพานญวน	๑๗๙ ๑๘๐ ๑๘๒ ๕๒๕

ตพานดาวข้าง	๕๒
ตพาน-ตำรังสถิตย	๑๓๒
ตพานตำรังสถิตย	๑๓๕
ตพานตรง	๑๓๕
ตพานถนนขวางฮีน	๔๑
ตพานถนนดวงดาว	๑๕๖
ตพานถนนดวงเดือน	๔๑ ๒๑๕
ตพานถนนดวงตะวัน	๔๑
ตพานถนนเต็ก	๒๑๕
ตพานถนนเบญมาศ	๑๕๖
ตพานถนนไบพร	๔๗
ตพานถนนพฤคิมบาท	๒๔
ตพานถนนพฤคิมบาท	๑๓๒, ๑๔๙, ๑๕๖
ตพานถนนริมคลองผดุง	๑๕๐
ตพานถนนส้มมือ	๑๕๖
ตพานถนนสามเสน	๑๔๙, ๑๕๖
ตพานทอง	๑๐๒
ตพานทำน้ำ	๕๕
ตพาน-ที่ถนนคอเสื้อ	๕๕
ตพานที่ถนนชิว	๘๙๙
ตพานที่ถนนดวงเดือนนอก	๑๓๕
ตพาน-ที่ถนนดาวข้าง	๕๐
ตพาน-ที่ถนนเบญมาศ	๙๓
ตพาน-เทวกรรมรังรักษ	๑๔๙
ตพาน-เทวกรรมรังรักษ	๑๕๖
ตพานเทวกรรมรังรักษ	๒๑๙
ตพานเทวกรรมรังสฤษดิ	๙๓ ๑๑๑
ตพานเทเวศร	๑๗๘ ๑๗๙ ๑๘๐
ตพานเทเวศร์	๔๐ ๑๘๒
ตพาน-เทเวศรณมิติร	๑๔๙ ๑๕๖
ตพานเทเวศรณมิติร	๒๔ ๑๐๗ ๑๓๒ ๑๔๖
ตพานน้ำสวน	๔๑
ตพานน้ำ ๓ ตพาน	๕๒
ตพานน้ำ	๑๓๔ ๒๑๖
ตพานน้ำ-ที่ถนนดวงเดือนนอก	๑๓๒
ตพานน้ำที่ท่าตลาด	๔๖
ตพานน้ำ-น่าน้ำไปยเชียง	๔๘
ตพานน้ำพระที่นั่งวิมานเมฆ	๖๒๒
ตพานน้ำวัดส้มเกลี้ยง	๑๑, ๒๐

ตพานปราบศัตรูพ่าย	๙๓
ตพานปลายถนนชิว	๑๔๙
ตพานปากคลองเปรม	๙๓
ตพานโปจู	๔๑
ตพาน-ผู้หญิง ๔ คนรับทำ	๔๗
ตพานพิทยเสถียร	๑๓๒
ตพาน-พิศณุปลัดมภ์	๑๕๖
ตพานมัชวานรังรักษ์	๙๓
ตพาน-มัชวานรังสรรค์	๑๔๙ ๑๕๖
ตพานเม็งแสง	๔๗
ตพานไม้	๙๔ ๑๑๑ ๑๓๕ ๑๔๙ ๑๕๐
ตพานไม้-เทวกรรมรังรักษ์	๑๕๐
ตพานไม้-มัชวานรังสรรค์	๑๕๐
ตพานร้อยปี	๙๓ ๑๓๒ ๒๑๕
ตพาน-ระหว่างถนนดวงดาวกับถนนเทวียุรยาตร	๑๔๙
ตพาน-ระหว่างถนนเบญจมาศ ถนนราชดำเนิน มัชวานรังสรรค์	๑๔๙
ตพานลงคลองรางเงิน	๗๖
ตพานลงน้ำ	๕๒
ตพานเล็ก	๘๙๘
ตพานวัดมหาพฤฒาราม	๑๓๒
ตพาน-วัดราชาธิวาส	๙๒๕
ตพานวิศุกรรม	๑๒๘ ๑๔๙ ๑๕๐
ตพานวิศุกรรมนิรมาน	๑๑๑ ๑๔๙
ตพาน-วิศุกรรมนิรมาน	๑๕๖
ตพานวิศุกรรมนิฤมาณ	๙๓
ตพานหก-ที่ถนนขาว	๓๕๘
ตพานหลังพระที่นั่ง	๘๖๑
ตพานเหล็ก	๑๓๒ ๑๓๕ ๑๔๐ ๑๔๙
ตพานใหญ่	๙
ตพานอ้อม	๔๗
ตมาญ, มิตเตอร์ ดูเพิ่ม ตะมาญ, มิตเตอร์ ตะมาโย, มิตเตอร์ ตมาโย, มิตเตอร์	
ตมาญ, มิตเตอร์	๙๕๑
ตมาโย, มิตเตอร์	๘๓๑ ๙๓๓ ๙๕๕
ตรามหาจักรกรี	๔๔๓
ตราอารมแผ่นดิน	๒๒๗
ตราอาร์มแผ่นดินสำหรับประจำซอง	๘๔๑
ตราเอกโคล	๑๐๒๕

ตรู				๒๒๐	
ตรูคัมฉิน				๗๗๔	
ตรูษฉิน				๗๗๐	
ถลั้บ-งา			๖๐๓	๖๐๔	
ถลั้บเถาใหญ่				๖๐๓	
ถลั้บ-ท้าวกูเรป็น				๖๐๓	
ถลั้บนาก				๖๑๙	
ถลั้บ-ภรรยาพระยาสุขุมน์ยวินิต				๗๔๐	
ตลาด	๑๘	๗๒	๙๕	๑๒๖	๒๑๕
ตลาดนางเลิ้ง			๒๗๔	๒๗๗	๒๘๑
ตลาด-สามเสน		๒๕๓	๒๗๔	๒๘๑	๒๘๕
ตลาดเสาชิงช้า					๑๕๓
ต่วน-นาย					๗๔๖
ต่วน, นาย					๗๕๖
ต่วนนิ					๘๓๓
ตอไม้		๓๐๗	๓๑๐	๓๑๑	
ตะเกียงไฟฟ้า					๘๐๐
ตะโก					๔๘๐
ตะเข้จันทัน	๒๘๙	๒๙๖	๒๙๙	๓๐๔	๓๐๖
ตะเข้					๕๓๒
ตะบัน					๕๒๘
ตะปู้เกี๋ยว					๖๗๕
ตะปู้เกี๋ยว					๙๑๐
ตะปู้เข้ม					๗๔๕
ตะปู้ทองแดง					๙๙๑
ตะปู้ทองเหลือง					๙๙๑
ตะปู้ฝรั่ง				๕๓๙	๕๔๐
ตะปู้ลวด					๙๑๐
ตะพาน ดูเพิ่ม ตพาน					๕, ๕๕
ตะพาน					๑๕
ตะพาน-การทำ					๑๔
ตะพาน-ข้ามคลองซ่มป้อย					๑๔
ตะพานข้ามคลองเปรม					๑๔
ตะพาน-ข้ามคลองเปรมประชากร					๑๔
ตะพานข้ามคลองผดุง			๑๔, ๑๑๑, ๑๓๗		
ตะพาน-ข้ามที่ถนนพศุภิมาศ					๑๓๕
ตะพานข้ามลำธารในถนนเต็ก					๕๕๑
ตะพาน-ข้ามที่ถนนพศุภิมาศ					๑๓๗
ตะพานข้ามอ่างหยก					๕๕๔

สะพานเครื่องเหล็ก				๕๕๔
สะพานถนนดวงเดือน				๒๑๒
สะพานที่ถนนดวงเดือน				๑๓๗
สะพานเทเวศร์	๑๖๖	๑๖๘	๑๘๑	๑๘๓
สะพานเทเวศร				๑๗๒
สะพานน้ำปลายถนนดวงเดือน				๒๑๘
สะพานไม้ข้ามสระ-ในสวนญี่ปุ่น				๕๘๙
ตะมาโญ, มิตเตอร์	ดูเพิ่ม	ตะมาโญ, มิตเตอร์		
		ตะมาโย, มิตเตอร์		
		ตามาโย, มิตเตอร์		
ตะมาโญ, มิตเตอร์				๕๙๙ ๖๐๐
ตะมาโย, มิตเตอร์				๑๐๒๙
ตะมาโย, มิตเตอร์				๑๐๒๖
ตั้งเข็ม				๓๒๗
ตั้งเครื่อง				๑๐๓๔
ตั้งน้ำวงจ้าย				๘๐๒ ๘๑๖ ๘๑๗ ๘๘๕
ตั้งฝาในร่วม				๒๘๙
ตั้งไม้ใส่สีสุก				๘๑๗
ตั้งวงเซตหน้า	ดูเพิ่ม	เซตหน้า		
		วงเซตหน้า		
ตั้งวงเซตหน้า				๓๕๖ ๓๗๖
ตัดผม				๖๐๓ ๗๒๘
ตัว-คูยิก				๒๒๕
ตัวคู่ละคร				๗๘๕
ตัวใบ				๗๙๗
ตัวไม้เครื่องบน				๒๙๖, ๒๙๙ ๓๒๒
ตัวสำคัญจ่ายเงิน				๓๔๘
ตาก, นาย				๗๓๖
ตาก, พระยา				๔๖๒
ตาด, นาย				๖๗๖
ตานี้, พระยา				๔๐๕ ๔๔๓
ตาปลา				๑๐๓๘
ตามาโญ, ม.				๙๕๓
ตามาโย	ดูเพิ่ม	ตะมาโญ, มิตเตอร์		
		ตะมาโญ, มิตเตอร์		
		ตะมาโย, มิตเตอร์		
ตามาโย				๘๗๕
ตามาโย, มิตเตอร์				๕๖๖ ๕๗๖ ๖๖๙ ๘๔๓
ตามาโย, มิสเตอ				๙๕๖

ตามาโย, มิสเตอร์	๑๐๐๙
ตำนานพระพุทธชินราชกรุงเทพฯ คำโคลง	๔๙๗
ตำบลดลองผดุงกรุงเกษม	๕๘๐
ตำบลดถนนดวงเดือน	๒๑๑
ตำบลดถนนสามเสน	๒๒๖
ตำบลงบางขุนพรหม	๑๕๓ ๒๘๒
ตำบลงบางคอแหลม	๑๐๓
ตำบลงบางซื่อ	๕๘๐
ตำบลงบ้านพานถม	๘๙, ๙๐, ๑๕๑, ๑๕๓
ตำบลงบ้านหล่อ	๑๕๑ ๑๕๓ ๕๗๗ ๕๘๐
ตำบลงประทุมวรรณ	๑๒
ตำบลงป้อมหักกำลังศิษกร	๘๙, ๙๐, ๑๕๑
ตำบลงมกสัน	๑๒
ตำบลง-สวนดุสิต	๒
ตำบลงสามเสน	๑๖ ๕๘๐
ตำรวจ	๑๖
ตำรวจฝ้ายพาย	๒๒๕
ตำรวจภูธร	๔๐๖ ๕๖๑
ตำราช่างเขียน	๑๐๒๘
ตำหนัก	๑๐๓๙
ตำหนักกรมหลวงบดินทร	๙๒๑
ตำหนักกรมหลวงวรเสฐฐ	๗๔๔
ตำหนักข้างใน	๑๐๓๔
ตำหนักเด็จยาย	๗๗๙
ตำหนักที่เกาะ	๗๔๕
ตำหนักที่เกาะสนใหญ่	๙๐๙
ตำหนัก-ที่พญาไท	๑๐๓๔
ตำหนัก-ที่สวนนกไม้	๓๘๑
ตำหนักน้ำ	๕๑๒
ตำหนักพระเจ้าฟ้างรอง แลพระเจ้าลูกเธอ	๗๔๓
ตำหนัก-พระเจ้าลูกเธอ พระองค์เจ้าพัชรกิติยาภา	๗๔๔
ตำหนักพระนาง	๗๙๗
ตำหนักพระนางเจ้าพระราชเทวี	๖๓๘ ๗๘๗ ๗๘๘ ๗๙๙
ตำหนักพระราชินี	๖๕๖ ๘๖๑
ตำหนักพระองค์เจ้าอรทัย	๗๔๔ ๗๔๕
ตำหนักแพ	๙๐๕ ๙๐๖ ๙๐๗
ตำหนักราชฤทธิรุ่งโรจน์	๘๗๖ ๙๓๒
ตำหนักสมเด็จพระเจ้าฟ้ากรมขุนนครสวรรค์วรพินิจ	๘๓๒ ๘๓๓
ตำหนักสมเด็จพระเจ้าฟ้ากรมขุนพิศณุโลก	๗๘๗

ตำแหน่งสมเด็จพระเจ้าฟ้ากรมขุนพิศณุโลกประชานารถ	๘๓๒ ๘๓๓
ตำแหน่งสมเด็จพระเจ้าลูกยาเธอ เจ้าฟ้ากรมขุนนครราชสีมา	๓๙๓ ๓๙๔ ๓๙๕
ตำแหน่งสมเด็จพระเจ้าลูกยาเธอ เจ้าฟ้ากรมขุนพิศณุโลก	๕๘๙
ตำแหน่งสมเด็จพระบรมโอรส	๗๙๙
ตำแหน่งสมเด็จพระบรมโอรสาธิราช	๘๓๒ ๘๓๓
ตำแหน่งสมเด็จพระบรมโอรสาธิราช	๗๘๗
ตำแหน่งเสด็จกรมพระปวเรศ	๗๕๕
ตำแหน่งเสด็จยาย	๖๑๙
ตำแหน่งใหม่	๓๙๔
ตำแหน่งอุดร	๘๘๕
ตำแหน่งที่เฝ้าฝ่ายหน้า	๘๐๖
ตำแหน่ง-พนักงานต้นไม้	๑๑๔
ติดตามพนักงานบัว	๓๐๔ ๓๐๖
ติดตามหลังฝา	๒๘๘ ๒๙๖ ๒๙๙
ศิสมมน	๒๖
ตีเขม	๓๘ ๒๙๕ ๒๙๖ ๒๙๘ ๒๙๙
	๓๑๔ ๓๒๑ ๓๒๒ ๓๒๗ ๓๓๑
	๓๓๕ ๓๔๓ ๓๕๐ ๓๕๑ ๓๖๓ ๓๖๔
	๓๖๖ ๓๖๗ ๓๗๑ ๓๗๒ ๓๗๘ ๓๗๙
	๓๘๕ ๓๘๖ ๔๖๕ ๕๘๗
ตีเขม	๕๔๙ ๖๗๑ ๖๗๓ ๖๗๔
ตีคร่า	๒๘๙ ๒๙๕ ๒๙๘ ๒๙๖ ๒๙๙
ตีนกระถาง-ทำด้วยไม้ดำ	๗๗๐
ตีนเรือก	๒๒๑
ตีบัว	๓๓๘ ๓๔๐
ตีฝา	๒๘๙ ๒๙๕ ๒๙๖ ๒๙๗
	๒๙๘ ๓๐๓ ๓๐๔ ๓๐๕ ๓๐๖ ๓๒๓
ตีผ้า	๒๙๖ ๓๐๖ ๓๕๕
ตีผ้าเพดาน	๓๐๕ ๓๕๗
ตีไม้ระแนง	๒๘๘ ๒๘๙ ๒๙๖
	๒๙๗ ๒๙๙ ๓๐๐ ๓๐๔
ตีรอด ดูที่ รอด, ตี	
ตีสังกะสี	๒๙๕ ๒๙๘
ตีกแถวถนนเจริญกรุง	๗๑๘ ๘๓๓
ตีก-ริมถนน	๙๔๖
ตีก-สร้างที่ถนนราชดำเนินกลาง	๖๔๒
ตุ๊กกะตา	๘๕๘
ตุ๊กกะตาทองบรอนซ์	๘๕๓
ตุ๊กกะตาแลรูปภาพ	๘๖๑

ตุ๊กกะตาศีลา	๘๖๔
ตุ๊กตา	๗๓๒
ตุ๊กตาคอมพิวเตอร์	๗๘๙
ตุ๊กตา-โมชั่นสวรรค์	๗๘๘
ตุ๊กตา-ยอดหลักศิลาหกเหลี่ยม	๒๒๐
ตุ๊กตาลิ้นไก่	๗๗๕
ตุ๊กตาศีลา	๘๗๐
ตุ๊กกระจก	๙๓๕ ๙๓๖
ตุ๊กกระจกใหญ่	๘๙๓ ๘๙๔
ตุ๊กเขียนหนังสือ	๗๗๕ ๘๐๐
ตุ๊กเครื่องตัว	๗๖๓
ตุ๊กเครื่องแต่งตัว	๗๗๘
ตุ๊กติดฝาไม้หมอกกินี	๗๗๙
ตุ๊กเตียงและเก้าอี้	๗๒๕
ตุ๊กเตียงสำหรับพระที่นั่งวิมานเมฆ	๔๖๐
ตุ๊กในห้องนางเอิบนางเอือน	๗๗๐
ตุ๊กในห้องหนังสือ	๗๗๙
ตุ๊กพระแสง	๗๖๓
ตุ๊กไม้ท้าว	๗๘๓
ตุ๊กไม้โฮกินี	๗๗๐
ตุ๊กเรือนไฟ	๖๖๒
ตุ๊กล้างหน้า	๗๗๘ ๘๙๒
ตุ๊กลิ้นชัก	๘๙๓ ๘๙๔
ตุ๊กแลเตียง-รายการท่า	๔๕๙
ตุ๊กสลักปิดทอง	๖๑๙
ตุ๊กสำหรับประติมากรรม	๗๗๐
ตุ๊กหนังสือแลเครื่องเรือน-บ้านมิสเตอบรูเนล	๙๘๑
ตุ๊กห้องนางเอิบ	๘๙๓
ตุ๊กห้องนางเอือน	๘๙๓
ตุ๊กเหล็ก	๙๓๕
ตุ๊กเหล็กไอออนเซฟ	๑๐๑๓
ตุ๊กเอ็มเปอเรอร์เยอรมัน	๗๘๙
เตชนิคเคอล	๑๙๑
เตชนิคเกอล	๒๐๖
เตชนิคเกอล	๖๘๔
เตชนิคเดอ	๒๓๒
เตชนิคหอม	๕๒๘
เตชนิคเกียด	๕๒๘
เตชนิคเผาปูน	๗๒

ตัวรับปลายจันทัน	๓๒๒
เตาเวอ	๔๖๒
เตียง	๔๕๕
เตียงคุดหญิงพัน	๗๗๕
เตียงนอน	๓๗๓ ๗๗๘
เตียงนอนที่ทำหนักน้องนางเธอ	๔๒๖
เตียงนอนแม่เล็ก	๗๖๓
เตียงพระนั่งปรก	๘๑๗
เตียงพระราชาคณะ	๘๑๗
เตียงมณฑล	๙๐๓
เตียงไม้เตี่ยว	๓๗๓
เตียงสรง	๓๙๔
เตียงเหล็ก	๓๗๓
เตียบ	๘๘๔
แต่งกาย-ครึ่งยศขาว	๘๐๒
แต่งกาย-เต็มยศ	๘๐๒
แต่งกาย-เต็มยศใหญ่สมปักลาย	๘๐๒
แต่งกาย-เสื้อครุย	๘๐๒
แต่งตัว-ครึ่งกางเกงดำหรือนุ่งม่วงติดตราด้วยบัว	๗๙๓
แต่งตัว-เต็มยศสวมเสื้อครุย ห่มแพรปัก	๗๙๒
แต่งตัว-เต็มยศเสื้อเย็บระบาย	๗๙๒
แตร	๗๙๐
แตรผสมวง	๗๙๒
แตรฝรั่ง	๗๙๒
แตรวง	๒๒๘
แตรวงแลพิณพาทย์	๒๒๖ ๒๒๗
แตรสังข์	๖๑๑ ๘๐๔ ๘๑๗ ๘๑๘ ๘๒๑ ๘๒๓
แตรสังข์ฆ้องไชยพิณพาทย์	๕๐๙
แตรสังข์พิณพาทย์	๒๒๕ ๒๒๘ ๕๗๗ ๕๗๘
แตรสังข์พิณพาทย์ฆ้องไชย	๒๖๗ ๒๗๐ ๓๙๔ ๓๙๖ ๓๙๗
โต, นาย	๖๒๗ ๗๕๖
โต, ลูก	๕๑๗
โตยามะ, มิสเทอ	๖๐๑
โต๊ะกระจก	๖๙๓ ๖๙๕
โต๊ะกลม	๘๗๗
โต๊ะกินเข้า	๗๘๒
โต๊ะเครื่องบูชาอย่างจีน	๒๒๖
โต๊ะเงิน	๗๙๑
โต๊ะจับจ่าย	๕๙๗

โต๊ะที่ประชุม	๗๘๙
โต๊ะ-นาย	๖๒๙ ๖๓๐ ๖๓๘
โต๊ะเลี้ยง	๘๐๑
โต๊ะสกันต์คลาส	๗๘๕
โต๊ะเสนาบดี	๘๑๔
ไต้ถุน	๙๑๘
ไ้ตร บาทร์ พัด	๖๑๑
ไ้ตรกิตย	๗๘๗ ๗๙๘
ไ้ตรกิตยา	๗๙๙
ไ้ตรกิตยานุการ, หลวง	๘๓๒ ๘๓๔
ไ้ตรแพร	๒๒๖ ๘๑๘
ไ้ตรแพรแลย๋าม	๘๐๓
ไ้ตรแลย๋าม	๓๙๖

ถ

ถนน ดูเพิ่มที่ชื่อนั้นๆ	
ถนนกรุงกระษม	๑๔๙
ถนนกรุงเกษม	๖๕ ๑๕๖ ๑๖๒ ๒๙๒ ๓๑๔ ๓๑๗ ๓๒๖ ๓๓๐ ๓๓๔ ๓๖๓ ๓๖๖ ๓๗๑ ๓๗๘ ๓๘๕ ๕๗๗ ๕๘๐
ถนน-การตรวจทำ	๑๕
ถนนขวาง	๔ ๕ ๖๕
ถนนของกระทรวงโยธา	๘๕
ถนนข้างป้อม	๗๓
ถนนข้างพลับพลา	๘ ๘๓
ถนนข้างเรือน	๑๐๑๘
ถนนขาว	๓๕๘
ถนนชื่อน่า	๑๕ ๑๖
ถนน-เขตรสวนดุสิต	๓๗๓
ถนนเขาทูล	๔๔ ๓๗
ถนนเขาทะเล	๒๕๒ ๒๗๓ ๒๘๐ ๒๘๔
ถนนเขี้ยวไข่กา	๓๑๕ ๓๒๗ ๓๒๘ ๓๓๒ ๓๓๖
ถนนคด	๙๐๖
ถนน-คดเป็นลูกตาล	๗๓
ถนนคลองผดุงกรุงเกษม	๒๐๐
ถนนคอเสื้อ	๒๙ ๓๖ ๕๒ ๖๑ ๙๔ ๑๐๑ ๑๑๕ ๑๐๔ ๑๑๐ ๑๑๑ ๑๒๘ ๑๒๙ ๑๓๑ ๑๓๘ ๑๔๖ ๑๗๒ ๑๘๒ ๑๘๓ ๒๔๔ ๓๗๓ ๔๐๙

ถนนคอเสื้อ	ดูเพิ่ม	ถนนคอเสื้อ	
ถนนคันธนู			๑๐๓๘
ถนนโค้ง			๔๘๕
ถนน-คอเสื้อ			๑๖ ๒๐ ๒๑ ๒๓
ถนนคอเสื้อ			๙ ๑๐ ๑๑ ๑๔ ๑๗ ๒๑
			๒๔ ๕๕ ๖๕ ๘๖ ๙๙ ๑๐๐
			๑๐๓ ๑๐๘ ๑๓๐ ๑๓๒ ๑๓๓
			๑๓๔ ๑๓๗ ๑๕๐ ๑๖๐ ๑๖๖
			๑๗๙ ๑๘๐ ๒๐๐ ๒๐๑ ๒๙๔ ๓๑๕
			๓๓๑ ๓๓๕ ๓๕๑ ๓๘๐ ๔๐๗ ๙๔๑
ถนนคอเสื้อนอก			๑๖๗
ถนนคอเสื้อหน้า			๓๐๙
ถนนจักรพงษ์			๓๘๖
ถนนจักรพรรดิ			๓๖๓ ๓๖๖ ๓๗๑
			๓๗๘ ๓๘๔ ๓๘๕ ๓๘๗
ถนนจักรพรรดิ			๓๗๐
ถนนจักรพรรดิพงษ์			๓๖๑ ๔๒๗
ถนนจักรเพชร			๕๔๔
ถนนเจริญกรุง			๑๐๕ ๗๑๘
ถนนชัมจิน			๓๙
ถนนชัมมือ			๔ ๕ ๓๘ ๓๙ ๔๐ ๔๗
			๙๔ ๑๐๑ ๑๔๙ ๑๘๒ ๒๒๔
ถนนชัมมือใต้			๕๒ ๑๐๔ ๒๒๔ ๙๔๐
ถนนชัมมือนอก			๕๒ ๙๓๙ ๙๕๐
ถนนชัมมือน่า			๙๕๐
ถนนชัมมือใน			๕ ๒๒๔ ๖๗๕ ๙๔๙
ถนน-ชัมมือใน			๕
ถนนชัมมือหนู			๕ ๕๒ ๑๗๙ ๒๒๔ ๙๔๐
ถนนชัมมือเหนือ			๔๒ ๕๒
ถนนช่อมมือ			๑๘๒
ถนนช่างฮี	ดูเพิ่ม	ช่างฮี	
		ถนนปลายช่างฮี	
ถนนช่างฮี			๔๔ ๕๕ ๖๒ ๗๒ ๗๓ ๗๕
			๗๖ ๑๔๖ ๑๖๖ ๑๗๘ ๑๘๑
			๑๘๒ ๓๑๕ ๓๑๙ ๓๒๖ ๓๒๗
			๓๒๘ ๓๖๑ ๓๗๓ ๔๑๒ ๔๑๔ ๔๓๘
			๔๓๙ ๔๙๓ ๘๖๑ ๘๙๕ ๙๐๖ ๙๔๖
ถนนช่างฮีนอก			๒๐ ๒๒ ๕๒ ๕๗ ๖๕ ๘๖ ๑๐๔
			๑๖๖ ๑๗๒ ๘๙๙ ๙๔๑ ๙๕๐

ถนนข้างฮั้วน้ำ

๑๖๗ ๒๒๔ ๓๐๙ ๓๑๓ ๓๑๖

๓๒๕ ๓๒๙ ๓๓๓ ๓๔๑ ๓๔๙

๓๖๒ ๓๖๕ ๓๗๐ ๓๗๗

ถนนข้างฮั้วใน

๔ ๕ ๒๒๔ ๔๑๒

๔๑๔ ๖๕๓ ๙๕๐ ๙๕๐

ถนนซั้ว ๑๒เพิ่ม ถนนสิ้ว

ถนนซั้ว

๙ ๑๐ ๑๔ ๑๕ ๑๖ ๑๗ ๒๔

๒๙ ๕๒ ๕๕ ๖๕ ๘๖ ๙๔ ๙๙

๑๐๐ ๑๐๑ ๑๐๓ ๑๐๔ ๑๐๘ ๑๑๐

๑๓๘ ๑๔๖ ๑๔๗ ๑๔๙ ๑๗๙ ๑๘๒

๒๒๒ ๓๐๙ ๓๑๓ ๓๑๖ ๓๒๕ ๓๒๙

๓๓๓ ๓๓๔ ๓๔๑ ๓๔๒ ๓๔๙ ๓๕๐

๓๖๒ ๓๖๕ ๓๗๐ ๓๗๓ ๓๗๗ ๓๘๐

๘๙๘ ๘๙๙ ๙๕๖

๑๓๕

ถนนเซี่ยว

ถนนดวงดาว

๔ ๗๕ ๑๕๓ ๑๗๙ ๑๘๒ ๒๒๔

๓๑๘ ๓๖๑ ๓๗๓ ๔๑๒ ๔๑๔ ๘๖๑

๘๙๕ ๘๙๖ ๙๐๐ ๙๑๘ ๙๑๙ ๙๕๐

๕๒ ๑๖๗

ถนนดวงดาวนอก

ถนนดวงดาวเหนือ

๕๒ ๑๖๗

ถนนดวงเดือน

๖๓ ๗๒ ๗๕ ๑๐๑ ๑๐๔ ๑๑๗

๑๓๘ ๑๔๗ ๑๖๐ ๑๖๘ ๑๗๘ ๑๗๙

๑๘๐ ๑๘๑ ๑๘๒ ๑๘๓ ๑๘๕ ๒๒๒

๒๒๖ ๒๒๗ ๒๒๘ ๓๐๙ ๓๑๓ ๓๔๙

ถนนดวงเดือนนอก

๔๖ ๕๒ ๕๗ ๖๕ ๘๐ ๘๖ ๑๐๔

๑๑๗ ๑๓๒ ๑๓๔ ๑๔๘ ๑๖๖

๑๗๒ ๑๘๐ ๑๘๓ ๓๕๘ ๙๓๙

ถนนดวงเดือนน้ำ

๓๑๖ ๓๑๓ ๓๒๕ ๓๒๙

๓๓๓ ๓๔๑ ๓๔๙ ๙๓๙

ถนนดวงเดือนใน

๓๐๙ ๓๑๓ ๓๑๖ ๓๒๕ ๓๒๙ ๓๓๓

๓๔๑ ๓๔๙ ๓๖๒ ๓๖๕ ๓๗๐ ๙๓๙

๑๖๐

ถนน-ดวงตะวัน

ถนนดวงตะวัน

๔ ๕ ๗ ๙ ๑๔ ๗๒ ๘๕ ๙๔

๙๖ ๑๐๑ ๑๐๔ ๑๐๕ ๑๑๐ ๑๑๑

๑๑๖ ๑๒๘ ๑๓๖ ๑๓๘ ๑๖๗ ๑๗๘

๑๗๙ ๑๘๑ ๑๘๒ ๑๘๓ ๑๘๕ ๒๒๔

๒๒๒ ๓๑๔ ๓๑๘ ๓๒๖ ๓๓๑ ๓๕๑

๓๕๘ ๓๖๑ ๓๖๓ ๓๗๓ ๓๘๔ ๔๗๑

๔๗๒ ๔๗๔ ๔๘๐

ถนนดวงตะวันนอก คูเพิ่ม ถนนดวงตะวันนอก	๖๕ ๘๐ ๑๔๖ ๑๔๘ ๑๖๖ ๑๗๒ ๙๓๙
ถนนดวงตะวันนอก	๖๕ ๓๑๖ ๓๒๕ ๓๒๙ ๓๓๕
ถนนดวงตะวันหน้า	๓๕๐ ๓๖๒ ๓๖๕ ๓๗๐ ๓๗๗ ๙๓๙
ถนนดวงตะวันใน	๑๗๒ ๑๘๐ ๙๓๙
ถนนดวงตะวัน	๘ ๑๖๒ ๔๗๓ ๘๔๗ ๙๔๙
ถนนดวงตะวันนอก คูเพิ่ม ถนนดวงตะวันนอก	
ถนนดวงตะวันนอก	๑๖๑
ถนนดวงตะวันหน้า	๓๑๓ ๓๔๒
ถนนดาวช่าง	๔๖ ๕๒ ๕๗ ๖๕ ๗๒ ๘๐ ๘๖ ๑๐๕
	๑๑๐ ๑๑๗ ๑๑๘ ๑๒๖ ๑๓๒ ๑๔๖
	๑๖๖ ๑๖๘ ๑๗๘ ๑๘๐ ๑๘๑ ๑๘๓
	๑๗๒
ถนนดาวช่าง	๕๐๙ ๕๑๑
ถนนดำรงรัก	๒๙๒ ๓๐๗ ๓๐๙ ๓๑๐ ๓๑๕
ถนนดำรงรัก	๓๑๗ ๓๒๖ ๓๓๐ ๓๓๑ ๓๓๔ ๓๓๕
	๓๔๒ ๓๔๓ ๓๕๒ ๓๖๓ ๓๖๖ ๓๗๐
	๓๗๘ ๓๘๕
ถนนดินสอ	๘๕๕ ๑๕๓
ถนนเดินเท้า	๑๐๗ ๑๐๙ ๕๑๘ ๕๒๐
ถนนตันพยอม	๓๘๐
ถนนตพานแก้ว ทอง เงิน	๑๑๕
ถนนตพานแก้ว	๑๑๕ ๑๑๗ ๑๑๘ ๒๗๒ ๒๘๓
ถนนตพานทอง	๑๑๕ ๑๑๗ ๑๑๘
	๒๗๒ ๒๘๓ ๘๖๑ ๙๐๕
ถนนตพานทองแดง	๒๗๒ ๒๘๓
ถนนตพานศิลาทอง	๒๗๒ ๒๘๓
ถนนตพานสัมฤทธิ์	๒๗๒ ๒๘๓
ถนนตรง	๙๐๕ ๙๐๖
ถนนตรงนำโรงเรียนข้าม-วัดเบญจมบพิตร	๙๒๒
ถนนตรีเพชร	๘๐
ถนนตลาด คูเพิ่ม ถนนปลายตลาด	
ถนนตลาด	๓๑๗ ๓๓๐ ๓๓๕ ๓๔๒ ๓๔๓
	๓๕๐ ๓๕๑ ๓๖๓ ๓๖๔ ๓๖๖ ๓๖๗
	๓๗๑ ๓๗๒ ๓๗๘ ๓๘๕ ๓๘๖ ๕๘๐
ถนนตอนเหนือคลองสามเสน	๘๕๕
ถนนสะพานแก้ว	๒๕๑ ๒๗๙
ถนนสะพานเงิน	๒๕๑ ๒๗๙
ถนนสะพานทอง	๒๕๑ ๒๗๙

ถนนสะพานทองแดง	๒๕๑ ๒๗๙
ถนนสะพานศิลาทอง	๒๕๑ ๒๗๙
ถนนสะพานสัมฤทธิ์	๒๕๑ ๒๗๙
ถนน-ตัดไปโรงเลี้ยงเด็ก	๒๙๒
ถนนตัดลงแม่น้ำ	๕๗
ถนนเต็ก	๘ ๘๓ ๒๑๕ ๒๒๔ ๒๕๑
	๒๗๒ ๒๗๙ ๒๘๓ ๓๑๔ ๓๒๗
	๓๓๑ ๓๓๕ ๓๔๓ ๓๕๑ ๔๐๒ ๔๑๓
	๔๑๕ ๔๔๖ ๕๔๘ ๕๔๙ ๕๕๑ ๕๖๔
	๖๒๘ ๖๒๙ ๖๓๑ ๖๓๓ ๖๓๕ ๗๙๖
ถนนเกาอีรุ่ง	๒๕๒ ๒๗๓ ๒๘๐ ๒๘๔
ถนนเกาอีรุ่ง	๘๓
ถนนแถวสวนดุสิต	๗๐ ๗๑
ถนนโถ	๕ ๓๙ ๗๖ ๒๒๔ ๒๕๑
	๒๗๒ ๒๗๙ ๒๘๓ ๓๒๗ ๓๔๓
	๓๕๑ ๔๐๒ ๔๑๒ ๔๑๕ ๖๒๘
	๖๓๐ ๖๓๑ ๖๓๖ ๙๔๙
ถนนทับทิม	๑๕๖ ๑๗๙ ๑๘๒ ๔๙๑ ๙๕๐
ถนนทับทิมใต้	๙๔๐
ถนนทับทิมนอก	๑๖๗ ๙๔๐
ถนนทางคนไปมา	๑๐๓๘
ถนนท้ายพระที่นั่ง	๑๐๒๐
ถนนท้ายสนาม	๑๑๐
ถนนที่เป็นหลุมบ่อ-ซ่อม	๓๐๗
ถนน-ที่สนามกระบือ	๑๔
ถนนที่สวนดุสิต	๑๑ ๘๕
ถนนเทวีบูรยาตร	๑๒๙ ๑๓๑
ถนนเทวีบูรยาตร	๑๕๑ ๑๕๓ ๑๕๔ ๑๕๕
ถนน-เทวีบูรยาตร	๑๕๖
ถนนนอก	๑๐๓๔
ถนนนอกทางรถไฟ	๒๙๒
ถนนนำพระลาน	๕๗
ถนนนำวัดโสมนัส	๑๘๓
ถนนนำวัดโสมนัส	๑๘๐
ถนนนิวแมน	๖๕ ๖๖ ๘๐
ถนนในกำแพงแก้ว	๖๔
ถนนในบริเวณเกาะขวาง	๕๒๕
ถนนในบริเวณสวนดุสิต	๘๘
ถนนในพระนคร	๑๑

ถนนในสวน	๑๐๒๒ ๑๐๓๘
ถนน-ในสวนคูสิต	๓๓๓
ถนนในหมู่วสวนคูสิต	๖๙ ๗๗ ๗๙
ถนน-บริเวณสามเสน	๒๐ ๒๒
ถนนบัว	๘ ๓๗ ๓๘ ๔๐ ๔๗ ๔๙ ๘๓ ๑๒๕ ๒๕๑ ๒๗๒ ๒๗๙ ๒๘๓ ๔๔๖ ๕๖๔ ๖๒๘ ๘๖๑ ๙๐๔ ๙๔๙ ๔ ๕ ๓๐๗ ๓๑๑ ๓๑๔ ๓๑๗ ๓๒๖ ๓๓๐ ๓๓๔ ๓๔๒ ๓๕๐ ๓๖๓ ๓๖๖ ๓๗๑ ๓๗๘ ๓๘๕ ๔๐๙ ๔๑๑ ๙๔๙
ถนนบัว	
ถนนบางกระบือ	๓๐๙
ถนนบ้านดินสอ	๘๐
ถนนบ้านตะนาว	๑๕๓
ถนนบำรุงเมือง	๑๐, ๑๕๓
ถนนเบญจมาศ	๙๔๙
ถนนเบญจมาศ	๒๐๑ ๒๐๐
ถนนเบญจมาศใน	๔๘๐
ถนนเบญจมาศ	๘ ๒๔ ๓๔ ๔๐ ๕๕ ๗๓ ๘๙ ๙๐ ๙๓ ๑๒๘ ๑๒๙ ๑๓๓ ๑๓๔ ๑๓๕ ๑๓๗ ๑๓๙ ๑๔๐ ๑๔๒ ๑๔๙ ๑๕๑ ๑๕๓ ๑๖๑ ๑๖๒ ๑๗๒ ๑๘๐ ๑๘๓ ๓๖๑ ๓๖๘ ๓๗๔ ๓๘๐ ๔๓๘ ๔๓๙ ๕๕๔ ๕๘๙ ๘๑๖ ๘๔๗
ถนนเบญจมาศ	๑๐๑ ๑๒๑ ๑๓๑ ๑๓๒ ๕๗๗ ๕๗๘ ๕๘๐ ๕๘๑ ๕๒ ๑๐๔ ๙๔๐ ๗ ๕๒ ๑๖๗ ๑๗๙ ๑๘๒ ๙๔๐ ๕๗๗
ถนนเบญจมาศใต้	
ถนนเบญจมาศนอก	
ถนนเบญจมาศนอก	
ถนนเบญจมาศใน	๗ ๒๗๒ ๒๗๙ ๒๘๓ ๓๓๓
ถนนเบญจมาศใน	๒๕๑ ๓๑๓ ๓๑๖ ๓๒๕ ๓๒๙ ๕๗๗
ถนนเบญจมาศเหนือ	๔๒
ถนนไปพร	๔ ๕ ๖๒ ๑๖๘ ๒๒๔ ๓๑๖ ๓๒๙ ๓๓๔ ๓๖๘ ๓๘๔ ๔๑๐ ๔๘๖ ๕๘๖ ๕๘๗ ๕๘๙ ๘๖๑ ๘๙๕ ๙๐๖ ๙๐๗ ๙๕๐ ๑๐๒๔
ถนนไปพรนอก	๑๗๒
ถนนไปพรใน	๓๑๓ ๓๒๕
ถนนไปพอน	๑๒๕ ๑๖๖ ๑๗๘ ๑๘๑ ๓๖๑ ๓๗๓ ๓๘๐ ๔๑๒ ๔๑๔ ๙๔๐
ถนนไปพอน	๔๐

ถนนประจักษ์								๑๐ ๑๔ ๑๗ ๕๕ ๖๕
								๖๖ ๘๐ ๘๔ ๘๕ ๘๖ ๘๘ ๙๓๓
ถนน-ประจักษ์								๑๖
ถนนประทุมวัน								๑๐ ๑๔ ๖๕
ถนนปลายช่างฮี								๓๐๗ ๓๑๐ ๓๑๑ ๓๑๔
								๓๑๗ ๓๒๖ ๓๓๐ ๓๓๔
								๓๔๒ ๓๕๐ ๓๖๓ ๓๗๑ ๓๘๕
ถนนปลายดวงตะวัน								๓๐๗ ๓๑๑ ๓๑๔ ๓๓๐ ๓๓๔ ๓๔๒
								๓๕๐ ๓๖๓ ๓๖๖ ๓๗๑ ๓๗๘ ๓๘๕
ถนนปลายตลาด								๒๙๒ ๒๙๔ ๓๒๖ ๓๓๐ ๓๓๔
								๓๔๒ ๓๕๐ ๓๖๓ ๓๖๖ ๓๗๑
ถนน-ปลายพฤษนิบาต								๑๖ ๒๓
ถนนปลายพฤษนิบาต								๕๒ ๖๕
ถนน-ปลายพฤษนิบาต								๓๖
ถนนปลายพฤษนิบาต								๒๔ ๑๔๙ ๑๖๖ ๑๖๗ ๑๖๙
								๑๗๒ ๑๗๙ ๑๘๐ ๑๘๒ ๑๘๓
ถนนปลายพุ่มกัน								๓๕๖
ถนนปลายลูกหลวง								๓๑๔ ๓๑๗ ๓๒๖ ๓๒๗ ๓๓๐ ๓๓๔
								๓๔๒ ๓๕๐ ๓๖๓ ๓๖๖ ๓๗๑ ๔๐๙
ถนน-ปลายลูกหลวง								๔๑๑
ถนนปลายวิสุทธิกระษัตริ								๓๓๐
ถนนปลายวิสุทธิกระษัตริ								๓๔๒
ถนนปลายหลานหลวง								๓๘๗
ถนน-ปลายหลานหลวง								๔๑๑
ถนนปฎิฐิตคอง								๙๔
ถนนไปตลาด								๕๖
ถนนไปบ่อน								๕๖
ถนนพเนียง คูเพิ่ม	ถนนพเนียง							
	ถนนพเนียง							
ถนนพเนียง								๒๙๒ ๔๑๑
ถนนพระจันทร์								๕๗๗
ถนนพระฉนวน								๑๐๓๘
ถนนพระราชดำเนิน								๒๐๓
ถนนพระสุเมรุ								๘๙ ๙๐ ๑๕๑ ๓๘๖
ถนนพฤษนิบาต								๕๕
ถนนพฤษนิบาต								๙ ๑๔ ๑๗ ๒๙ ๔๐ ๑๐๑
ถนนพฤษนิบาต								๘๙ ๙๓ ๑๐๔ ๑๑๑ ๑๒๙ ๑๓๐
								๑๓๑ ๑๓๒ ๑๕๑ ๑๖๒ ๒๑๙
ถนนพลับจีน								๔๙๒

ถนนพะเนียง	ดูเพิ่ม	ถนนพเนียง	
		ถนนพเนียง	
ถนนพะเนียง			๓๖๓ ๓๖๖ ๓๗๘
ถนนพุดตาน			๔๗ ๑๒๕
ถนนพุดตานเหนือ			๙๔๐
ถนนพุดตาล			๓๗ ๓๘ ๗๕ ๑๐๒ ๑๗๙ ๒๒๔
			๓๒๕ ๓๒๗ ๔๘๖ ๖๓๐ ๖๓๑
ถนนพุดตาลตอนเหนือ			๑๘๒
ถนนพุดตาลนอก			๕๒ ๑๒๕ ๑๖๗ ๒๒๔ ๙๕๐
ถนนพุดตาลใน			๔ ๓๗ ๑๒๕ ๒๕๑ ๒๗๒ ๒๗๙
			๒๘๓ ๓๑๔ ๓๓๑ ๓๓๕ ๓๔๓
			๓๕๑ ๔๑๒ ๔๑๔ ๕๘๙ ๙๔๙
ถนนพุดตาลแร			๘ ๘๓ ๔๕๖ ๖๒๘
			๖๓๐ ๖๓๑ ๖๓๕ ๖๓๖
ถนนพุดตาลเหนือ			๕๒ ๓๒๙ ๓๓๓ ๓๔๑
			๓๔๙ ๓๖๒ ๓๖๕ ๓๗๐
ถนนพเนียง	ดูเพิ่ม	ถนนพะเนียง	
		ถนนพเนียง	
ถนนพเนียง			๓๐๗ ๓๑๐ ๓๑๑ ๓๑๔ ๓๑๗
			๓๒๖ ๓๒๗ ๓๓๐ ๓๓๑ ๓๓๔
			๓๔๒ ๓๕๐ ๓๗๑ ๓๘๕ ๔๐๙
ถนนภาพรบำ			๓๖๑ ๔๑๒ ๔๑๔ ๔๘๖
ถนนภาพระบำ			๒๕๒ ๒๗๓ ๒๘๐ ๒๘๔ ๓๓๑
			๓๔๓ ๓๕๑ ๔๓๘ ๔๓๙ ๕๖๔
ถนนมหาราช			๑๖๑
ถนนมังกรใบไม้			๕๙๐ ๕๙๑
ถนนมังกรใบไม้เงิน			๕๘๘
ถนนมังกรรำ			๓๑๙ ๔๑๒ ๔๑๔ ๔๓๘ ๔๓๙ ๔๙๑
ถนนมังกรหย่อม			๕๘๘ ๕๙๑ ๘๕๖
ถนน-ยักเป็นลูกตาน			๗๒
ถนน-ยักเป็นลูกตาล			๖๗, ๖๘
ถนนแยกจากสามเสน			๗๒
ถนน-แยกจากสามเสน			๘๒
ถนนแยกสามเสน			๖๗ ๖๘
ถนนโยธา			๘ ๑๑๐
ถนน-รอบนอกสวนกุหลาบ			๒๒๘
ถนนรอบสนามม้า			๔๐๗ ๔๑๐
ถนนราชดำเนิน	ดูเพิ่ม	ถนนราชดำเนิน	
		ถนนราชดำเนิน	

ถนนราชดำเนิน	๘๙ ๙๐ ๙๒ ๙๔ ๑๒๘ ๑๒๙ ๑๓๑ ๑๓๙ ๑๔๐ ๑๔๒ ๑๔๙ ๑๕๑ ๑๕๒ ๑๕๓ ๒๑๙ ๓๑๐ ๓๑๑ ๓๑๗ ๓๖๑ ๓๖๓ ๔๒๕ ๕๒๐ ๕๒๑ ๕๕๒
ถนนราชดำเนินกลาง	๗ ๓๘๐ ๓๘๙ ๕๗๗ ๖๑๕ ๖๑๖ ๖๑๗ ๖๒๑ ๖๔๒
ถนนราชดำเนินนอก	๗ ๓๘๑ ๓๘๙ ๕๗๗ ๕๘๐ ๕๘๑ ๖๒๑ ๖๔๒ ๘๕๗
ถนนราชดำเนินใน	๗ ๒๙๔
ถนนราชดำเนินร ูเพิ่ม ถนนราชดำเนิน ถนนราชดำเนิน	
ถนนราชดำเนินร	๑๓๒ ๑๓๔ ๑๖๑ ๑๖๒ ๑๘๕ ๓๕๘
ถนน-ราชดำเนินร	๑๕๖
ถนนราชดำเนิน ูเพิ่ม ถนนราชดำเนิน ถนนราชดำเนินร	
ถนนราชดำเนิน	๒๙๒ ๓๒๖ ๓๓๐ ๓๓๔ ๓๕๒ ๓๕๐ ๓๖๖ ๓๗๑ ๓๗๘ ๓๘๕
ถนนราชวัด	๕๕ ๕๗ ๑๐๑ ๙๕๐
ถนนราชวัดหน้า	๙๔๐
ถนนราชวัดใน	๙๔๐
ถนนราชวัด ูเพิ่ม ถนนราชวัดร	
ถนนราชวัด	๑๐ ๕๒ ๖๑ ๖๒ ๘๖ ๙๔ ๙๙ ๑๐๓ ๑๐๔ ๑๐๘ ๑๑๐ ๑๘๒ ๓๗๓ ๙๒๖
ถนนราชวัดนอก	๙
ถนนราชวัดใน	๙
ถนนราชวัดร ูเพิ่ม ถนนราชวัด	
ถนนราชวัดร	๑๗ ๖๕ ๑๓๖ ๑๓๘ ๑๖๗ ๑๗๙ ๒๙๔ ๓๘๐
ถนนราชวัดรนอก	๑๔
ถนนราชวัดรใน	๑๔
ถนนราชนี้	๕๗ ๕๗๗
ถนนริมคลองข้างทางรถไฟ	๙
ถนนริมคลองท่อ	๙๐๒
ถนนลก	๒๙ ๙๓ ๑๐๑ ๑๗๙ ๑๖๐ ๑๘๒ ๒๑๙ ๓๐๙ ๓๑๓ ๓๑๖ ๓๒๕ ๓๒๙ ๓๓๓ ๓๓๔ ๓๔๑ ๓๔๒ ๓๔๙ ๓๕๐ ๓๖๒ ๓๖๕ ๓๗๐ ๓๗๗ ๓๘๗ ๙๓๙ ๙๔๙
ถนนลกนอก	๑๖๗

ถนนลกเหนือ						๑๖๗
ถนนลงน้ำ						๗๒
ถนนลิขิต						๒๘๖ ๔๒๑
ถนนลูกตาล						๖๗ ๖๘ ๗๒
ถนนลูกหลวง ดูเพิ่ม ถนนปลายลูกหลวง						
ถนนลูกหลวง		๖	๒๓๗	๒๔๓	๒๔๔	๒๙๒
		๓๐๗	๓๑๐	๓๑๑	๓๓๑	๓๖๑ ๓๘๖
ถนน-ลูกหลวง						๓๑๔
ถนนวงเดือน						๕๕
ถนนวชิรุมหิต						๘๐
ถนน-วชิรุมหิต						๖๖
ถนนวชิรุมหิต						๘๔ ๘๕ ๘๖
ถนนวะชิรุมหิต						๘๐
ถนนวัดชนะสงคราม						๑๖๑, ๑๖๒
ถนนวัดสระเกษ						๔๒๗
ถนนวัวลำพอง						๖๕ ๘๐
ถนน-วิธีการจัดซื้อที่ดินในการสร้าง						๕๘๐
ถนนวิมานเมฆ						๒๒๔
ถนนวิสุทธิกระษัตริ					๒๙๔	๓๖๒ ๓๖๕
ถนนวิสุทธิกระษัตริ์						๓๓๔
ถนนวิสุทธิกระษัตริ์						๓๕๐
ถนนวิสุทธิกระษัตริย์						๓๘๗
ถนนวิสุทธิกระษัตริย์					๓๑๓	๓๑๖ ๓๒๖
ถนนสนามกระบือ		๑๐	๑๕	๑๖	๑๑๕	๑๕๐ ๓๘๗
ถนนสนามไชย						๕๗ ๑๐๓๘
ถนนสัมเงิน						๕๕ ๒๕๑ ๒๗๒ ๒๗๙
						๒๘๓ ๓๑๘ ๔๘๗ ๔๙๒ ๑๐๒๐
ถนนสัมมือนอก						๑๖๗
ถนนสัมมือนใน						๒๕๑ ๒๗๒ ๒๗๙ ๒๘๓ ๖๗๐
ถนนสระประทุมวัน						๑๐
ถนน-สร้างในงบประมาณตก						๑๑๙ ๘๔
ถนนสวนดุสิต						๕๕
ถนน-สาธารณประโยชน์						๕๘๐
ถนนสามเสน		๑	๙	๑๔	๑๖	๒๐ ๒๒ ๒๙ ๓๑
		๓๒	๔๖	๕๕	๖๕	๘๕ ๘๙ ๙๖ ๙๙
		๑๐๐	๑๐๑	๑๐๕	๑๐๙	๑๑๐ ๑๑๑
		๑๑๕	๑๒๖	๑๒๙	๑๓๐	๑๓๑ ๑๔๖
		๑๔๗	๑๔๘	๑๖๖	๑๖๘	๑๗๒ ๑๗๘
		๑๗๙	๑๘๐	๑๘๒	๓๑๘	๓๕๘ ๓๘๐

	๕๒๕ ๕๘๐ ๖๕๓ ๘๙๕ ๙๐๖
ถนน-สามเสน	๒๑ ๙๕๖
ถนนสายกลางสวน	๒๘๒
ถนนสารพร	๖๖
ถนนสาสี่	๓๙
ถนน-สำหรับเดินรักษาวัง	๘๙๕
ถนนสี่วิ ดูปเพิ่ม ถนนสี่วิ	
ถนนสี่วิ	๕๕ ๑๖๖ ๕๙๖ ๙๓๙ ๙๔๙
ถนนสี่วิใต้	๑๖๗
ถนนสี่วิใน	๑๖๗
ถนนสี่ลม	๑๐
ถนนสุรวงษ์	๖๕, ๖๖, ๘๐, ๘๕
ถนนหงษ์	๕๕๔ ๗๙๖
ถนนหงษ์ร้อนมังกรรำ	๒๕๒, ๒๗๓, ๒๘๐, ๒๘๕
ถนนหงษ์หย่อม	๕๘๘ ๕๙๐ ๕๙๑
ถนนหน้าพระลาน	๑๑๐
ถนนหลวง	๑๖๐ ๓๗๓ ๕๘๐ ๙๔๗ ๙๔๘
ถนนหลังตึกทางศุขภิบาล	๓๘๑
ถนนหลังร่อง	๗๕
ถนนหลังเรือน	๑๐๑๘
ถนนหลังโรงแถว	๗๕
ถนนหลานหลวง	๒๙๒ ๓๐๗ ๓๑๐ ๓๑๑ ๓๑๔ ๓๑๗ ๓๒๖ ๓๒๗ ๓๓๐ ๓๓๑ ๓๓๔ ๓๓๕ ๓๔๒ ๓๕๐ ๓๖๓ ๓๖๖ ๓๗๑ ๓๗๘ ๓๘๕ ๔๑๑
ถนนอรุณ	๘
ถนน-ออกจากทางรถไฟ	๑๕๐
ถนนอัมรินทร์	๕๗
ถนนอำเภอดุสิต	๓๘๗
ถนนฮก	๔ ๕ ๔๔ ๙๓ ๑๐๑ ๑๖๐ ๑๗๙ ๑๘๒ ๒๑๙ ๒๔๓ ๒๔๔ ๓๐๙ ๓๑๓ ๓๑๖ ๓๒๕ ๓๒๙ ๓๓๓ ๓๔๑ ๓๔๙ ๓๖๑ ๓๖๒ ๓๖๕ ๓๗๐ ๔๐๗ ๔๓๘ ๔๓๙ ๕๔๙
ถนนฮก ใต้	๑๖๗
ถนนฮกนอก	๑๖๗
ถนนฮกเหนือ	๑๖๗
ถมคลอง	๙๐๕ ๙๐๖

ถมดิน	๓๒๗ ๗๕๐
ถม, นาย	๒๗๖
ถม-นาย	๔๙๕
ถมเล็ก, นาย	๑๑
ถมเล็ก, นาย	๑๕๒
ถมหิน	๕๕
ถ้ายน้ำ	๘๘๔
ถวายเป็นอติเรก	๒๖๗
ถอนสีมา	๒๒๘
ถอนสีมาวัดเบญจมบพิตร	๒๒๘
ถังเท	๓๙
ถังเทมูลฝอย	๑๖๗
ถังน้ำ	๓๑๙ ๗๕๐ ๙๘๙
ถังน้ำเหล็ก	๗๓๑
ถังมูลฝอย	๑๖๘ ๑๖๙
ถังไม้สัก	๑๖๗ ๗๕๓ ๗๕๕
ถังสำหรับรับความใสโครก	๑๖๖
ถังอาบน้ำ	๘๗๓
ถากดินตามลาย	๔๓๘
ถากอิฐซึกบัว	๓๘๒ ๓๘๓
ถางงานแก้วครอบ	๖๐๓
ถางตั้งพระที่นั่ง	๖๐๓
ถางบัต	๓๒๒
ถางศิลา	๘๗๒
ถ่ายรูป	๗๘๒
ถือน้ำ	๑๐๐๘
ถือนุ่น ทราย ผิว	๓๖๓ ๓๖๖
ถือนุ่น	๓๒๓ ๓๓๑ ๓๕๐ ๓๗๑ ๕๒๔ ๕๓๒ ๕๕๐ ๕๕๗ ๕๖๔
ถือนุ่นขาว	๕๒๘
ถือนุ่นทราย	๒๙๕ ๒๙๘ ๓๐๓ ๓๐๕ ๓๒๑ ๓๒๒ ๓๗๙ ๓๘๕ ๓๘๖
ถือนุ่นทรายปูนผิว	๒๘๘ ๓๕๑
ถือนุ่นปั้นลวดลาย	๕๘๗ ๖๕๘
ถือนุ่นผิว ดูเพิ่ม ปูนผิว	
ถือนุ่นผิว	๓๕๑ ๓๖๖ ๓๗๖
ถือนุ่นเสา	๓๒๑
ถেলิงพระแท่น	๓๙๔
ถেলิงพลับพลา	๒๒๗

เต้าแกกั	๖๑
เต้าแกกั	๖๒ ๗๒๔
เกาอุงุ่น	๘

ท

ทรงเครื่อง	๘๐๔ ๘๐๖ ๘๑๘ ๘๑๙ ๗๒๐
ทรงเครื่องคั้งยศทหารบก	๘๑๗
ทรงเครื่องจอมพลทหารบก	๘๒๒ ๗๒๓
ทรงเครื่องเต็มยศทหารมหาดเล็ก	๘๒๑
ทรงเครื่องพระภุษาเขียนทอง	๘๒๑
ทรัพย์, นาย	๙๔๘
ทรายน้ำจืด	๕๖๔
ทราย-ในกรุงเทพโสโครก	๘๔๓
ทราย-มาจากเหนือ	๘๔๓
ทรายลำใหญ่	๕๒๔
ทหารกรุงเทพฯ	๔๖๑
ทหารเข้าแถวอย่างรับเสด็จถือน้ำ	๑๐๐๘
ทหาร-จากโคราช	๔๐๕
ทหารแตร	๒๒๘
ทหารปืน	๓๕๙
ทหารปืนใหญ่	๒๒๕
ทหารฝรั่งเศส	๔๐๕
ทหารพลเรือน	๔๖๒
ทหารม้า	๘๒๓
ทหารเรือ	๑๑๙ ๓๘๒ ๓๘๓ ๙๙๐
ท่อ-การก้อ	๑๑๐
ท่อกาเวอร์ไน	๗๓๑
ท่อโค้ง	๗๓๑
ทอง, นาย	๙๒๐
ทองคำเปลว	๔๕๕ ๕๘๗
ทองดี, นาย	๗๐๗ ๗๕๖
ทองดี, นาย-พนักงานของกรมโยธาฉ้อเงิน	๗๐๘ ๗๑๒
ทองแดง	๘๔๓
ท้องที่พระยาอภิรักษ	๔๑๐
ท้องที่หมื่นสรรรชนา	๑๒
ทองเปลว	๘๔๓
ท้องพระโรง ดูเพิ่ม พระโรง	
ท้องพระโรง	๒๒๕ ๒๒๗ ๓๙๓ ๓๙๔ ๓๙๖ ๓๙๗ ๓๙๘ ๗๒๘ ๗๘๐ ๗๙๕ ๘๑๖

	๘๓๖ ๘๕๘ ๙๑๗ ๙๒๑ ๙๓๒ ๙๔๒
ห้องพระโรง-ชั้นบนพระที่นั่งวิมานเมฆ	๖๑๒
ห้องพระโรงที่สวนดุสิต	๘๕๒ ๘๘๓
ห้องพระโรงพระที่นั่งจักรี	๖๐๕
ห้องพระโรง-วังสวนดุสิต	๖๘๙
ห้องพระโรงสวนดุสิต	๘๓๙
ห้องพระโรง-สวนดุสิต	๘๔๓
ห้องพระโรง-หน้าพระที่นั่งวิมานเมฆ	๖๑๑
ห้องร้อง	๖๐๑ ๙๒๖
ห้องล่อง	๘๖๒
ห้องสนามหลวง	๕๑๘ ๕๗๗ ๙๓๔
ทองเหลือง	๕๕๗ ๙๙๑
ทอดราง	๕๔๓
ทอดหมอน	๓๒๑ ๓๒๗
ท่อ-แตกหัก	๙๘๙
ท่อน้ำ	๙๐ ๙๘ ๑๐๕ ๑๓๐ ๑๔๘
	๑๕๓ ๓๑๓ ๓๒๕ ๓๒๖ ๓๒๙
	๓๓๐ ๓๓๔ ๕๒๑ ๕๕๒ ๗๔๐
ท่อ-น้ำ	๘๕ ๑๒๖ ๑๔๖
ท่อเหล็กสูบน้ำ	๗๓๐ ๗๓๔ ๗๓๖
ทักษิณทิศ	๘๒๑
ทับหลัง	๓๐๔ ๓๐๖ ๓๓๗ ๓๓๙ ๓๗๕ ๓๗๖
ทับหลังประตู	๕๖๔ ๖๓๑
ทัศนวิสัย	๙๐๑
ทำขุนนาง	๙๐๖
ทางข้างในเดิน	๙๐๔
ทางเข้าสวน	๗๕
ทางเข้าออกผู้หญิง	๑๐๓๔
ทางคนเดิน	๑๐ ๑๑ ๙๖ ๑๑๐ ๑๑๕
	๑๑๗ ๑๒๖ ๑๔๖ ๑๕๓
ทาง-คนเดินไปมา	๙
ทางเดิน	๑๐๒๐
ทางเดินเท้า	๑๐๕ ๑๐๗
ทางเดินผ่านห้อง	๗๖๐
ทางปฏิฐ	๑๐
ทางรถ	๑๔๖ ๓๒๗ ๓๒๘ ๓๓๒
ทางรถไฟ	๑ ๒ ๙ ๑๐ ๑๔ ๑๗
	๕๕ ๘๕ ๑๓๘ ๑๕๐
ทางรถไฟโคราช	๔๔๐

ทางลับ-สำหรับเสด็จ	๙๐๔
ทางวน	๑๒๖
ทางส่องกล้อง	๑๔๗
ทาง-ออกจากกำแพงผ่านถนนดวงดาว	๙๐๐ ๙๐๑
ท่าจีน	๗๗๘
ท่าถนนดวงเดือน	๖๓
ทานพระกร	๗๙๖ ๘๒๑
ทานพระกร	
ทานเล็ก	๗๗๕ ๗๘๔ ๗๘๖
ทาน้ำริมคลองโนนวัง	๖๕๖
ท่าพระ	๕๗
ท่าริมตลาด	๔๖
ท่าวฤเป็น	๖๐๓
ท่าทรงกันดาล	๗๙๒ ๘๒๓
ท่านาง	๗๙๒ ๘๒๔
ท่าวภินทสาร	๖๑๙
ท่าวรจันทร์	๗๙๒ ๘๒๓
ท่าศรีสัจจา	๑๐๑๑
ท่าวโสภานิเวศ	๖๖๗
ท่าวัดเทวราชกุญชร	๑๑
ท่าวัดสัมเกลียง	๒๘
ท่าษ	๑๒๑ ๑๒๒
ท่าสีน้ำปูน	๓๘๐
ท่าขวัญ	๑๐๓๕
ท่าบ	๔๗ ๓๒๗ ๖๖๖
ท่ารากกออิฐ	๗๒๘
ท่าสวน	๗๓
ท่าสวน-การทำ	๓๕๙
ทิพ, นาง	๔๔๓
ทิมแถว	๙๖๐
ทิศทักษิณ	๘๒๒
ทิศบูรพา	๘๒๒
ทิศปรตจิม	๘๒๒
ทิศพายัพ	๘๒๒
ทิศเหนือ	๘๒๒
ทิศอาคเนย์	๘๒๑ ๘๒๒
ทิศอีสาน	๘๒๒
ทิศอุดร	๘๒๒
ที่กัลปนา	๑๕๒

ที่กล้าปนา										๑๕๕	
ที่กำแพง										๗๖๙	
ที่-การซื้อที่ดิน						๑๑๒	๒๐๘	๒๗๗	๓๒๐		
ที่เก็บของ										๙๖๐	
ที่ของราษฎร										๑๖๒	
ที่ขังน้ำเมืองสิงคโปร์										๔๓๗	
ที่ข้ากรโถม										๙๑๓	
ที่เขียบุรี คูเพิ่ม ที่สำหรับเขียบุรี											
ที่เขียบุรี										๘๒๐ ๘๒๑	
ที่ดิน										๙ ๑๕๔	
ที่ดิน-การซื้อ										๓๘๖	
ที่ดิน-ซื้อทำถนน										๑๔	
ที่ดินแนวริมถนน										๑๕๕	
ที่ดิน-บริเวณวังสวนกุหลาบ										๑๘๔	
ที่ตรงข้อศอกของกงฉาง										๘๙๕	
ที่ตรวจการสวนกุหลาบ											
						๑๖๖	๑๗๗	๒๐๒	๒๑๐	๒๔๓	
						๒๘๘	๒๙๒	๒๙๔	๒๙๕	๒๙๘	๓๐๓
						๓๐๕	๓๐๗	๓๐๙	๓๑๓	๓๑๖	๓๒๑
						๓๒๕	๓๒๙	๓๓๓	๓๓๗	๓๓๙	๓๔๑
						๓๔๙	๓๕๔	๓๕๖	๓๖๒	๓๖๕	๓๖๘
						๓๗๐	๓๗๕	๓๗๗	๓๘๐	๓๘๔	๓๘๙
						๔๐๑	๔๐๒	๔๐๔	๔๐๗	๔๐๙	๔๑๖
						๔๕๙	๔๗๕	๔๘๓	๔๘๔	๕๓๑	
ที่แต่งตัว											๗๗๗
ที่นอนเตียงแฝด											๓๗๓
ที่นอนเบาะพับ											๘๒๒
ที่นั่งชาวอกว้าง											๗๙๕
ที่นา										๑๐	๒๘๒
ที่นาขวัญ											๓๘๗
ที่นาที่สวน-ราคา											๖๐๙
ที่-ในบริเวณสวนกุหลาบ											๖๐๙
ที่ในบริเวณวังสวนกุหลาบ											๕๑
ที่บรรทมชั้นกลาง											๗๙๑
ที่บรรทมชั้นบน											๗๙๑
ที่บรรทมชั้นสูง											๗๙๒
ที่บันทม-พรที่นังอัมพร											๗๒๗
ที่บ้านที่สวน											๑๒๑ ๑๒๒
ที่บ้านที่สวน-ของพระยาราชวราวุฒ											๑๕๘ ๑๖๓ ๑๖๔ ๑๖๕
ที่ประชุมรักษาพระนคร											๗๒๘

ที่ประทับสมเด็จพระบรมโอรส	๕๙๗
ที่ผสมม้า	๓๓๓ ๓๔๙ ๓๘๔
ที่แผ่นดิน	๙ ๕๖ ๕๗ ๖๕ ๒๒๐
ที่พระคลังข้างที่-ที่ดิน	๖๕
ที่พระบรรทม	๓๙๓ ๘๐๔
ที่พระบรรทมชั้นสูง	๘๐๓
ที่พระบรรทม	๗๗๗ ๘๒๒
ที่พระบรรทมชั้นกลาง	๘๑๗
ที่พระบรรทมชั้นสูง	๘๑๗ ๘๑๙
ที่พระบันทม	๒๒๖
ที่พระบันทม	๒๒๕
ที่פקข้าราชการ	๘๗๖
ที่פקขุนนาง	๘๕๖
ที่פקคน-คูแลม้า	๓๗๗
ที่פקเจ้านายพี่น้องนาง	๑๐๓๔
ที่פקเจ้านายลูกเธอ	๑๐๓๔
ที่פקในสวน	๗๖
ที่פקพวกออฟฟิศ	๙๘๑
ที่פקมหาดเล็ก	๘๓๓
ที่פקเสนาบดีและพระยาพานทอง	๘๑๗
ที่פקหม่อมเจ้านายแลภรรยาข้าราชการ	๑๐๓๔
ที่פקหม่อมเจ้าและบุตรข้าราชการ	๙๕๓
ที่รโหฐาน (คือที่สงัด)	๔๔๑
ที่รับภรรยาข้าราชการ	๗๙๑
ที่รับเมียขุนนาง	๘๗๘
ที่ริมน้ำ	๗๒
ที่ริมแม่น้ำ-ชื่อที่ดิน	๓๕๘
ที่ล้างมือ	๘๒๗
ที่ล้างหน้า	๗๖๓ ๗๗๕ ๗๗๗
ที่ล้างหน้าแก้ว	๗๖๙
ที่ล้างหน้าและแต่งตัว	๗๘๓
ที่เลี้ยงโต๊ะ	๙๘๘
ที่เลี้ยงปลาเงินปลาทอง	๑๐๑๙
ที่วัด	๑๕๒ ๑๕๕ ๑๖๒
ที่ว่าการอำเภอเมืองลง	๔๖๑
ที่สร้างพระพักตร์เงิน	๗๖๙
ที่สวน	๖๖ ๑๕๑ ๒๑๘
ที่สวนขุนพิทักษ์	๑๒๑ ๑๒๒
ที่สวน-พระยาราชา	๑๓๓

ที่สำหรับเขียนบุรี คูเพิ่ม ที่เขียนบุรี

ที่สำหรับเขียนบุรี

๘๑๘

ที่สำหรับนวด

๙๑๒

ที่สำหรับผสมม้า

๓๔๑

ที่หลวง

๑๐ ๖๗ ๖๘ ๗๒ ๘๒

๑๕๑ ๑๕๒ ๑๕๕ ๑๖๒

๒๐๐ ๓๕๘ ๓๘๑ ๓๘๖ ๓๘๗

ทุ่งหญ้า

๙๐๑

ทุ่งยาม

๕๕๒

ทุ่งเรียน

๑๘๕

ทูตฝรั่งเศส

๑๐๒๕

ทูตอังกฤษ

๖๖๖

ทูตอิตาลี

๖๕๕

ทูตกระหม่อม

๗๙๖

เทพมณี, หลวง

๘๒๑ ๘๒๒

เทวดา

๑๕๖

เทววงษ์, กรมหลวง

๖๗ ๗๒

เทววงษ์โรประการ, พระเจ้าน้องยาเธอ กรมหลวง

๖๕๕

เทวดาโพธิธิดา

๘๑๗

เทววงษ์, กรมหลวง

๖๘

เทววงษ์โรประการ

๗๐๗ ๗๑๒ ๗๑๓

เทววงษ์โรประการ, พระเจ้าน้องยาเธอ กรมหลวง

๗๐๘

เทววงษ์โรประการ, พระเจ้าน้องยาเธอ กรมหลวง

๘๒๔

เทววงษ์โรประการ, พระเจ้าน้องยาเธอ กรมหลวง

๒๒๙

เทเวศ, เจ้าพระยา

๗๒๗

เทเวศร, เจ้าพระยา

๕๒๑ ๖๑๕

เทเวศร์, เจ้าพระยา

๔๗๑ ๖๐๑ ๖๐๒

เทเวศร์, พระยา

๒๑๒ ๒๑๕

เทเวศร, พระยา

๑๖ ๓๒ ๕๐ ๗๒ ๘๕

๙๔ ๑๓๒ ๑๔๗ ๑๕๖ ๒๑๙

เทเวศร์, พระยา

๒๐ ๒๔ ๓๒ ๕๐ ๕๒

๘๒ ๑๐๕ ๑๐๗ ๑๒๙ ๑๕๖

เทเวศรวงศ์วิวัฒน์, พระยา

๑๐๘

เทเวศรวงษ์วิวัฒน์

๑๕ ๓๔ ๑๐๖ ๑๓๐ ๕๒๐

เทเวศรวงษ์วิวัฒน์

๒๑ ๕๘๑ ๖๑๖

เทเวศรวงษ์วิวัฒน์

๒๓ ๓๑ ๑๐๓ ๔๗๒ ๔๗๓

เทเวศรวงษ์วิวัฒน์

๘๑

เทเวศร์วงศ์วิวัฒน์, เจ้าพระยา

๘๒๔

เทเวศรวงษ์วิวัฒน์, เจ้าพระยา

๔๗๔ ๔๙๙ ๕๒๒

เทเวศรวงษ์วิวัฒน์, เจ้าพระยา	๕๗๗ ๕๙๐ ๖๑๗ ๖๒๑ ๖๕๒
เทเวศรวงษ์วิวัฒน์, เจ้าพระยา	๕๘๘
เทเวศรวงษ์วิวัฒน์, พระยา	๖๗, ๙๒
เทเวศรวงษ์วิวัฒน์, พระยา	๑๑ ๒๒ ๓๒ ๓๖ ๙๕
	๑๐๙ ๑๑๑ ๑๓๑ ๑๕๒
เทเวศรวงษ์วิวัฒน์, พระยา	๑๖ ๖๕ ๑๕๕
เทเวศรวงษ์วิวัฒน์, พระยา	๘๔ ๙๖
เทเวศรวงษ์วิวัฒน์, พระยา	๙ ๗๗ ๗๘
เทียน, นาย	๗๕๖
เทียนเครื่องนมัสการ	๘๐๔
เทียนไชย	๗๔๙ ๗๕๐ ๗๙๔ ๘๐๒ ๘๐๓
	๘๐๕ ๘๑๗ ๘๑๘ ๘๑๙ ๘๒๒
เทียนตัน	๔๐๘
เทียนทอง	๘๐๓ ๘๑๗ ๘๑๘
เทียนท่าพระองค์	๘๑๗ ๘๑๘
เทียนรูป	๘๒๐
เทียนนมัสการ	๒๒๖ ๒๒๗ ๒๖๗ ๒๗๐
	๕๐๙ ๖๑๑ ๖๑๒ ๘๐๒ ๘๐๓
เทียนพระตะบะมุก	๘๑๙
เทียนพระมหามงคล	๘๑๗ ๘๑๘
เทียบ, นาย	๗๘๕
แท่นเสาศลึง	๘๑๖
โทรเลข	๔๖๒
โทรเลขจากมิสเตอร์ชันทเรศกี	๒๖๔
โทรเลข-ตี	๖๐๘
โทรเลขนางดาราร	๙๘๖
โทรศัทพ์	๑๒๕
โทรศัพท์	๗๙๒ ๘๑๐
ไไทยย้อย	๕๓๓
ไทรทอง	๕๒๘
ไทรย้อย	๙๗
ธ	
ธง	๘๑๖
ธงช้าง	๕๗๗
ธงประจำกอง-ทหาร	๙๓๓
ธนกักรักษา, พระ	๓๘๐
ธนบัตร	๘๔๐
ธรรมาักษุ	๙๓๑

ธรรมนารายณ์, ขุน	๘๒๒
ธรินทรภักดี, หลวง	๒๗๔
ธรินทรภักดี, หลวง	๒๘๑
ธรินทรภักดี, หลวง	๒๘๕
ธอรวงน้ำ	๕๘๐
ธาตุดิน	๗๗๗
ธาตุน้ำ	๗๗๗
รูปเงิน	๘๑๗
รูป, นาย	๔๓๙ ๔๔๕
รูป-นาย	๔๖๔
โธรน	๘๔๙

๒

นครไชยศรีสุรเดช, พระเจ้าลูกยาเธอ กรมหมื่น	๘๒๓
นครราชสีมา, สมเด็จพระเจ้าลูกยาเธอ เจ้าฟ้ากรมขุน	๓๙๓ ๓๙๔ ๓๙๕ ๓๙๖ ๓๙๗
นครสวรรค์	๑๐๑๑
นครสวรรค์, เจ้าฟ้ากรมขุน	๕๖๘ ๕๗๑
นครสวรรค์, สมเด็จพระเจ้าฟ้ากรมขุน	๗๙๗
นครสวรรค์วรพินิจ, สมเด็จพระเจ้าฟ้ากรมขุน	๘๓๒ ๘๓๓
นครสวรรค์วรพินิต, สมเด็จพระเจ้าลูกยาเธอ เจ้าฟ้ากรมขุน	๘๐๔ ๘๐๓ ๘๑๙ ๘๒๒ ๘๒๓
นต, นาย	๒๐๑
นภาพร	๗๙๑ ๗๙๔ ๗๙๕ ๗๙๖ ๘๘๕ ๑๐๒๐
นภาพร, พระองค์	๗๙๒
นมแมว	๔๐๗
สะท้อน	๔๐๗
นรฤทธิ, พระยา-ที่ดิน	๑๑
นรฤทธิราชหัช, พระยา	๒๕๑ ๒๕๒ ๒๕๓ ๒๗๒ ๒๗๓ ๒๗๔ ๒๘๐ ๒๘๓
นรฤทธิราชหัช, พระยา	๒๘๔
นรฤทธิสร, พระยา	๔๐๙
นรคตสารภรณ์, พระ	๔๙๙ ๕๑๘ ๕๑๙ ๕๒๓ ๕๘๘
นรา, ขุน	๔๓๖
นริศ	๕๘๓ ๖๐๐ ๖๙๔ ๖๙๖ ๗๘๖
นริศ, กรมขุน	๒๔๔
นริศ, กรมหลวง	๗๔๐ ๗๘๕ ๗๙๒ ๗๙๔ ๘๐๙ ๘๑๐ ๙๐๐ ๙๐๑ ๙๑๒ ๙๑๗ ๙๘๗ ๑๐๒๗
นริศ, เจ้าฟ้ากรมขุน	๒๐๕ ๕๗๓
นริศ, เจ้าฟ้ากรมหลวง	๖๘๖ ๙๐๒
นริศร์, กรมหลวง	๗๒๘ ๑๐๒๖

นริศร, กรมหลวง	๘๔๗ ๘๔๘ ๘๔๗ ๙๒๑
นริศร, เจ้าฟ้ากรมขุน	๑๓๕ ๑๕๗ ๒๕๖ ๕๗๙
นริศร์, เจ้าฟ้ากรมขุน	๑๓๙ ๒๑๖
นริศรานุวัตติวงษ์	๑๓๕ ๑๕๐ ๑๕๙ ๑๗๖ ๒๑๕ ๒๑๗
	๒๒๒ ๒๓๘ ๒๔๗ ๒๖๕ ๒๗๕ ๕๘๒
นริศรานุวัตติวงษ์	๒๑๓
นริศรานุวัตติวงษ์, เจ้าฟ้ากรมขุน	๑๓๒ ๑๓๗ ๑๔๙ ๑๕๖ ๑๕๗ ๒๐๕
	๒๐๖ ๒๑๕ ๒๑๘ ๒๓๓ ๒๔๕ ๕๗๒
นริศรานุวัตติวงษ์-เจ้าฟ้ากรมขุน	๒๐๕
นริศรานุวัตติวงษ์, เจ้าฟ้ากรมหลวง	๖๙๓ ๖๙๕ ๖๙๗ ๗๐๐
นริศรานุวัตติวงษ์, พระเจ้าน้องยาเธอ เจ้าฟ้ากรมขุน	๑๔๒ ๑๙๐ ๒๗๖
นริศรานุวัตติวงษ์, พระเจ้าน้องยาเธอ เจ้าฟ้ากรมขุน	๕๗๗
นริศรานุวัตติวงษ์, สมเด็จพระเจ้าน้องยาเธอ เจ้าฟ้ากรมหลวง	๘๒๕ ๑๐๐๙ ๑๐๑๐
นริศรานุวัตติวงษ์, สมเด็จพระเจ้าน้องยาเธอ เจ้าฟ้ากรมหลวง	๙๒๘
นเรศ, กรม	๖๒ ๗๔๐ ๗๖๕
นเรศ, กรมหมื่น	๖๗
นเรศ, กรมหลวง	๖๐๗ ๘๗๕ ๑๐๑๘
นเรศร์	๗๘๖
นเรศร, กรม	๓๘๗
นเรศร์, กรม	๗๒
นเรศร, กรมหมื่น	๗๓ ๗๗
นเรศร์, กรมหมื่น	๑๐ ๑๘ ๑๖๒
นเรศร, กรมหลวง	๒๑๙
นเรศร์, กรมหลวง	๘๓๑
นเรศรวรฤทธิ์, กรมหลวง	๙๕๕
นเรศรวรฤทธิ์, พระเจ้าน้องยาเธอ กรมหมื่น	๑๕๒
นเรศรวรฤทธิ์, พระเจ้าน้องยาเธอ กรมหลวง	๑๙๕ ๒๒๘ ๕๘๐ ๘๒๕
นเรศรวรฤทธิ์, กรมหมื่น	๘๒ ๑๓๓ ๑๕๕
นเรศรวรฤทธิ์	๙๕๑
นเรศรวรฤทธิ์, กรมหมื่น	๑ ๖๘
นเรศรวรฤทธิ์, พระเจ้าน้องยาเธอ กรมหมื่น	๑๕๘ ๑๖๓
นฤบาลมุขมาตย์, พระสัมพันธวงศ์เธอ กรมหมื่น	๓๙๓ ๓๙๖
นอกชาน	๖๖๕ ๑๐๑๘ ๑๐๑๙
น้องนางเธอ	๗๙๑
น้อย, นาย เมืองแพร่	๒๕๒
นอรเว	๘๖๐
นักปราชญ์ช่างเขียน	๑๐๒๘
นั่งปรก	๘๑๕ ๘๑๙
นั่งร้าน	๓๓๕ ๓๔๓ ๓๕๑ ๓๖๕ ๓๖๗

	๓๗๖	๓๗๗	๓๗๘	๓๗๙	๓๘๐
นักฐสฤษดิ์, หม่อมราชวงศ์ชาย					๓๗๖
นางแก้ง					๔๕๕
นางเด็กนึ่งอ่อนคอ					๗๗๕
นางนอง					๔๖๑
นำจั่ว					๕๓๙
นา-ที					๓๐
นาพญาไท					๑๐๓๓
นามประตู่-ค่าแรงปั้น					๕๘๗
นามพระที่นั่ง-วิมานเมฆ					๒๖๕
นำมูข					๑๐๓๔
นำไม้					๗๐๙
นายขันหุ้มแพร					๖๕๕
นางงาน	๑๕	๑๖	๒๒๗	๒๖๙	๕๐๑
	๕๕๕	๗๙๗	๘๓๒	๘๓๓	๙๔๕
นางงานตรวจการก่อสร้าง					๗๘๗ ๗๙๘
นางงานผู้ตรวจรับของ					๘๓๒
นายจำจิตรนุกูล	๒๙๑	๓๐๗	๓๐๙	๓๑๓	๓๒๕
	๓๒๙	๓๓๓	๓๓๖	๓๔๔	๓๔๙
	๓๕๒	๓๖๒	๓๖๔	๓๖๕	๓๖๗
	๓๗๐	๓๗๒	๓๗๙	๓๘๔	๓๘๖
นายจำจิตรนุกูล	๒๙๓	๓๐๘	๓๑๑	๓๑๕	๓๑๖
	๓๑๗	๓๒๘	๓๓๒	๓๔๑	๓๗๗ ๔๑๖
นายจำเนตร	๒๘๘	๒๘๙	๒๙๕	๒๙๗	๒๙๘
	๓๐๐	๓๐๓	๓๐๔	๓๐๕	๓๐๖ ๓๒๑
	๓๒๓	๓๓๗	๓๓๘	๓๓๙	๓๔๐ ๓๕๔
	๓๕๕	๓๕๖	๓๕๗	๓๗๕	๓๗๖
นายแฉล้มพินิต					๑๙๓
นายช่าง	๑๙๗	๑๙๘	๒๐๖	๒๐๗	
	๒๑๓	๒๒๖	๔๐๒	๕๘๐	
นายช่างชั้นที่ ๑ กรมโยธา					๙๕๑
นายช่างชั้นที่ ๑					๘๓๑ ๙๕๕
นายช่าง-ทำการพรที่นั้งสวนดุสิต					๒๔๕
นายช่างใหญ่					๙๓๓
นายช่างใหญ่กรมโยธา					๔๓๔
นายชิตสถิตย์					๘๖๐
นายด่าน					๔๘๐
นายด่าน	๙	๒๓	๒๔	๒๕	๒๘ ๒๙
	๓๖	๕๕	๙๔	๑๐๓	๑๖๒ ๒๑๑

	๒๒๕	๒๒๖	๒๒๗	๒๕๑	๒๕๒
	๒๗๒	๒๗๓	๒๗๔	๒๘๐	๒๘๓
	๒๘๔	๓๕๓	๓๘๐	๓๘๑	๓๘๖
	๔๑๗	๔๖๗	๔๖๘	๕๘๐	๕๘๘
นายจ้าน-ฝ่ายทหาร					๕๗
นายจ้านพิเศษ				๒๓	๒๔ ๓๖
นายจ้านสวนดุสิต					๖๕
นายบำรุง					๘๒๗
นายประกาศมณฑลไทร					๓๘๐
นายพิจิตร				๗๔๗	๗๔๘
นายราชานัติ					๑๓๗
นายเวรพัศดู					๗๔๘
นาหว่าน					๓๐
นาพิกา					๗๒๐
นาพิกานกร้อง					๖๑๙
นาพิกาพัก					๖๑๒
นาพิกา-พระองค์ปรีดา					๗๘๙
น้ำ ๔ ทิศ					๘๐๔
น้ำ-๘ ทิศ					๘๐๔
น้ำชะหญาหน้า					๙๙๐
น้ำ-ใช้ในพระที่นั่ง					๗๕๐
น้ำซึม-พื้นพระที่นั่งอัมพรสถาน					๖๘๐
น้ำถ่วมใหญ่ในศก ๑๒๗					๙๔๗
น้ำ-ท่วมฟุตบาท					๕๙๖
น้ำเนา-ที่พระที่นั่งวิมานเมฆด้านใต้ด้านตะวันตก				๕๓๗	๕๓๘
น้ำในคลองสามเสน					๙๙๐
น้ำในสระ-แห่ง					๖๖๖
น้ำปรักโตเสียม					๕๓๖
น้ำปูน				๗๔๓	๗๔๔
น้ำปูนสี					๗๔๕
น้ำปูนเหลือง					๗๔๕
น้ำพระพุทธรมณฑ์		๓๙๔	๓๙๖	๓๙๗	
น้ำพระมหาสังข์		๒๖๗	๓๙๔	๕๐๙	
น้ำพุหิน					๗๕๐
น้ำมันก๊าด					๗๓๑
น้ำมันแกกลิน					๓๕๘
น้ำมันดิน					๕๕๗
น้ำมันประสมสี					๖๓๑
น้ำมันยาง					๕๑๒

น้ำมันลิสิต	๗๓๘
น้ำยาเขียน	๑๐๐๕
น้ำยาทา	๑๐๐๕
น้ำรั้วตามเพดานพระที่นั่งอุดร	๙๘๙
น้ำสังข์	๓๙๔ ๓๙๗ ๓๙๘ ๘๑๘
น้ำหน้าเขียน	๙๙๐
น้ำอัฐทิศ	๘๒๒
นิง, นาย	๕๘๕
นิทานทรมทราบ	๑๐๒
นิมิตรกลาง	๒๒๑
นิลวรรณ, พระวรวงษ์เธอ พระองค์เจ้า	๓๙๓
นิลวรรณ, พระวรวงษ์เธอ พระองค์เจ้า	๓๙๖
นิวเซน	๙๐๖
นิวาศ, หญิง	๘๓๕
นุ่งน้ำเงิน เสื้อขาว	๑๐๐๘
นุ่นที่นอนแลหมอน	๔๕๖
เนกาติฟ-รูป	๗๘๑
เนตร	๕๗๕ ๖๓๓
เนตร, นาย	๕๕๔ ๖๓๕ ๘๘๘
เนตร-นาย	๖๓๙ ๖๔๑
เนสเชสซารี	๘๖๑
เนื่อง	๗๓ ๑๑๕
เนื่องพระพิศาลผลพานิช	๒๐๒
เนื้อทราย	๔๕๔
แนวป่าสวนเจ๊ก	๙๗
แนวฝา	๓๐๓ ๓๐๕
โนวีอินเซฟ, มิสเตอร์	๖๑๔
ไนกรม-คำเรียกเจ้านายทรงกรม	๘๒ ๑๖๐ ๑๙๘ ๒๓๒
ไนร่วม	๒๙๖ ๒๙๙ ๓๐๓ ๓๐๔ ๓๐๕ ๓๐๖ ๓๐๗ ๓๑๓ ๓๑๖ ๓๒๒

บ

บดินทร, กรมหลวง	๙๒๑
บรรไดพื้น-ปูศิลาอ่อน	๘๔๓
บรรไดมุขพระที่นั่งอมพสถาน	๖๕๗
บรรหาร, หลวง	๒๐๑
บริบาล, หลวง	๑๐๓๘
บริบูรณ, พระ	๔๑
บริบูรณโกษากร, พระ	๒๐๒

บริษัท	๕๐๕ ๕๓๗ ๕๔๐ ๕๕๓
	๕๖๑ ๕๑๗ ๗๗๒ ๙๑๒
	๙๑๓ ๙๑๔ ๙๘๕ ๙๘๗ ๙๘๘
บริษัท	๗๘๒ ๗๘๖
บริษัท, ชาย	๒๗๘ ๗๙๑ ๑๐๓๙
บริษัท, พระยา	๓๘๖
บริษัท, พระยา	๙๐๘
บริษัท, พระยา	๓๘๑
บริษัท, พระยา	๒๕๑ ๒๕๓ ๒๗๒ ๒๗๔
	๒๗๙ ๒๘๑ ๒๘๓ ๒๘๕ ๔๕๐
บริษัท, พระยา	๑๑๖ ๑๑๘
บริวารของอนันตสมาคม	๑๐๒๔
บริษัททกวาดเทอูจระ	๑๗๐
บริษัทบอเนียวกัมปนีลิมิต	๒๓๖
บริษัทป่าไม้	๒๓๖
บริษัทปิแลโอ	๔๔๙
บริษัทไฟฟ้า	๔๐๑ ๗๓๙
บริหารวนารมย์, หลวง(วงษ์)	๑๑๔
บรูเนล, มิสเตอร์	๙๘๑
บวน, นาย	๗๕๖
บ่อแก้ว	๔๖๑
บ่อน	๗๒
บ่อน-นางเล็ง	๒๗๔ ๒๗๗ ๒๘๑
บ่อนแลตลาด	๒๗๔ ๒๘๑
บ่อนสามเสน	๒๕๓ ๒๗๔ ๒๘๑ ๒๘๕
บ่อน้ำ-ที่โรงโชนดาสนดุสิต	๗๕๙
บ่อพลอย	๔๖๑
บอมเบเบอมาเตรดดิ้งคอปอเรชั่น	๒๓๖
บังเงาเรือน	๘๙๕
บังตา	๘๗๕
บังแทรก	๘๑๖
บังวัดบังเมรุ	๙๐๕ ๙๐๖
บังเวียน	๑๔๘ ๑๖๒ ๑๗๒ ๖๐๓
บังเวียนกลม	๑๔๙
บังเวียนบางขุนพรหม	๖๗ ๖๘
บังสาด	๑๖๔ ๑๖๕ ๗๓๘
บัณฑิตย์	๑๐๓๔
บัณฑิตะวี	๘๒๑
บัตร ๓ ชั้น	๘๑๙

บัตร ๙ ชั้น	๘๑๙
บันไดเหลี่ยม	๒๙๙
บันได ดูเพิ่ม กรไต	
บันไดกลาง	๗๙๑
บันไดพระที่นั่งพิมารเมฆ	๓๔๗
บันไดเวียน	๓๓๗ ๓๓๙ ๓๕๔ ๓๕๕ ๓๕๖ ๓๕๗
บันไดเหลี่ยม	๒๘๘
บันไดใหญ่	๓๗๖
บัว	๑๓๘ ๒๙๖ ๒๙๙ ๓๐๓ ๓๐๕
บัวทองปรอน	๘๔๓
บัวโน	๘๙๘
บัวรอง	๓๕๔
บัว-รองลายพนักบันได	๓๕๖
บัววิกตอเรีย	๑๐๒
บางกอก	๑๑๓ ๒๗๘ ๓๐๒ ๔๔๐ ๕๖๑ ๕๖๒ ๖๐๖ ๖๐๗ ๗๕๘ ๗๖๐ ๘๔๙ ๘๕๖ ๘๖๐ ๘๖๔ ๘๖๙ ๘๘๒ ๙๘๗
บางกอกค็อก	๗๐๓ ๑๐๓๒
บางกอกไทมส์	๔๙๗
บางกอกน้อย	๒๐๐
บางขุนพรหม	๖๗ ๖๘
บางขุนพรหม	๑ ๑๕๓ ๗๓๓
บางซื่อ	๑๐๐๕
บางปิ่น	๑ ๕๖๑ ๕๖๒ ๕๑๕ ๗๗๕ ๗๗๗ ๗๘๒ ๘๗๘
บางปะอิน	๑๑๙ ๔๓๕ ๔๓๖ ๘๖๕
บัญชี-ค่าใช้จ่ายทำตู้และเตียง	๕๖๕
บัญชีเงินจ่ายใช้การต่าง ๆ-วังสวนดุสิต	๒๗๗
บัญชีเงินใช้จ่าย	๒๗๕
บัญชีเงินเดือนผู้ช่วย	๑๙๐
บัญชี-เงินรายปฐุศิลาพื้นแลคั่นบันได	๖๙๒
บัญชีจ่ายเงิน	๒๖๔
บัญชีจ่ายเงินทำการ-วังสวนดุสิต	๒๗๒
บัญชีจ่ายเงินทำการ-วังสวนดุสิต กรกฎาคม ๑๑๙	๒๕๑
บัญชีจ่ายเงินทำการ-วังสวนดุสิต กันยายน ๑๑๙	๒๗๒
บัญชีจ่ายเงินทำการ-วังสวนดุสิต ธันวาคมถึงมีนาคม ๑๑๙	๒๘๓
บัญชีจ่ายเงินทำการ-วังสวนดุสิต พฤศจิกายน ๑๑๙	๒๗๙
บัญชีจำหน่ายเงินใช้สรอย	๒๗๕
บัญชีฉ้อ	๗๖๖ ๗๑๗

บาญชีข้อสวน	๗๖
บาญชีตุ้แลเตียง-ที่พระที่นั่งวิมานเมฆ	๔๕๕
บาญชีที่เคลม	๗๐๒
บาญชีพวกโยธา	๗๘๕
บาญชีมหาดเล็ก	๗๘๕
บาญชีรับจ่ายเงินสดของกรมโยธา	๗๑๗
บาญชีรายการทำตุ้แลเตียง	๔๕๕
บาญชีรายเทียบ	๑๙๖
บาญชีรายละเอียดในการรื้อประตูกวางทำใหม่	๕๘๗
บาญชีสามะโนครวัในวัง-กระตาศทำ	๙๕๙
บาญชีสิ่งของเครื่องฟอนิเซอร์	๗๐๒
บาดหมาย	๕๑๗
บาดหลวง	๖๑
บาเดนบาเดน	๘๖๐
บานกบ	๒๘๙ ๓๒๒ ๓๒๓
บานกบนำต่าง	๒๙๕ ๒๙๘
บานกบนำต่างประตู	๓๐๓ ๓๐๕
บานกบประตู	๒๘๘ ๒๙๖ ๒๙๗
	๒๙๙ ๓๐๐ ๓๐๔ ๓๐๖
บานกบ-ประตู	๒๙๕ ๒๙๘
บานกบพระทวาร	๓๗๖
บานกบพระบัญชา	๓๗๖
บานฉาก	๔๘๙
บานขึ้น-ตัน	๑๒๗
บานนำต่าง	๗๒๕
บานนำต่างประตู	๓๐๓ ๓๐๕
บานผ้า	๗๑๔
บานพระแกล	๗๑๐
บานพับ	๖๔๐ ๖๖๑ ๖๖๒
บานพับเครื่องทองเหลือง	๖๓๘
บานพับทองเหลือง	๙๑๐
บานพับประตูนำต่าง	๖๖๒
บานพับเหล็ก	๕๖๔ ๖๓๑
บานเพี้ยม	๔๖๗ ๙๑๐
บานไม้	๘๗๕
บานเหล็ก	๘๗๕
บ้านกรมมหิศร	๓๕๘
บ้านกรมหมื่นดำรง	๑๓๒
บ้านขุนพิทักษ์	๑๒๑

บ้านขุนสวัสดิ์พิมน	๑๒๒
บ้านขุนสวัสดิ์พิมล	๑๓๓
บ้านคลองสาร	๔๘๓
บ้านคุณสอน	๑๓๘
บ้านจางวางฝ้าย	๙๐๗
บ้านจिर	๙๓, ๑๔๙
บ้านเจ้าบัว	๙๔
บ้านเจ้าพระยาภาณุวงศ์	๔๘๕
บ้านชายบริพัตร	๖๗ ๖๘
บ้านชายยุคล	๘๗๗ ๘๗๘
บ้านฉนวน	๑๐, ๓๒
บ้านติลก	๒๓๗
บ้านตลุง	๓๑๗ ๓๒๖ ๓๓๐ ๓๓๔
บ้านตะนาว	๑๕๓
บ้านทราชมงคล	๖๓
บ้านท้าวนาง-นอกกำแพง	๖๒
บ้านที่ให้ฝรั่งอยู่	๒๔๔
บ้านนอก	๘๙๖
บ้านเนื่องพระพิศาล	๖๓
บ้านประวิต	๙
บ้านประวิตร	๑ ๑๑
บ้านโป๊ยชัย	๔๘
บ้านพระยาประจักษ์	๗๒
บ้านพระยาราชา	๗๓ ๑๒๘
บ้านพระยาราชาวรานุกุล-ที่ดิน	๑๓๓
บ้านพระยารพงษ์	๔๘๕
บ้านพระยารพงษ์	๔๘๓
บ้านพระยารพุดมิโกไทย	๑๒๑
บ้านพระฤทธิเดชะ	๓๘๐
บ้านพระสถิตย์	๗๙๗
บ้านพระสรรพการ	๘๓๗ ๙๙๓
บ้านพานถม	๘๙ ๙๐ ๑๕๑ ๑๕๓
บ้านมิสเตอบรูเนล	๙๘๑
บ้าน-รพี	๑๑
บ้านริมคลองสามเสน	๙๙๓
บ้านเรือนข้างใน	๘๙๕
บ้านลูกชายน้อย	๑๒๕
บ้านลูกชายเล็ก	๗๒ ๙๑๘
บ้าน-สำหรับฝรั่งทำงาน	๕๒๑

บ้าน-สุริยง					๙				
บ้านสุริยง				๒๑๙	๒๔๔				
บ้านหม่อมจัน					๔๘๓				
บ้านหลวงอนุพันธ์					๔๘๓				
บ้านหลวงอุดมสมบัติ					๑๒๑				
บ้าน-อากาศ					๙				
บายศรี				๘๐๕	๘๒๓				
บายศรีแก้ว		๒๒๕	๒๒๗	๓๙๔	๓๙๗	๖๑๒			
บายศรีเงิน	๒๒๕	๒๒๗	๓๙๔	๓๙๗	๓๙๘	๖๑๒			
บายศรีทอง	๒๒๕	๒๒๗	๓๙๔	๓๙๗	๓๙๘	๖๑๒			
บาแรก					๙๔				
บ่าว					๙๒๖				
บ่าวไพร่					๘๗๕				
บำนาญ					๒๓๓				
บำเรอภักดิ์					๗๘๖				
บำเรอภักดิ์, พระยา				๗๖๖	๗๖๗	๗๗๓			
บำเรอภักดิ์, พระยา				๔๔๗	๔๙๐	๕๓๕	๕๕๒	๖๐๕	
				๖๑๓	๖๑๘	๖๒๒	๖๗๐	๖๗๖	
				๖๙๓	๖๙๔	๖๙๕	๖๙๖	๖๙๗	๗๑๑
				๗๓๐	๗๓๔	๗๓๕	๗๓๖	๗๓๗	๗๔๓
				๗๔๖	๗๔๗	๗๖๕	๗๗๑	๘๒๑	๘๓๒
				๘๓๕	๙๐๙	๙๑๑	๑๐๐๙	๑๐๑๐	
บำเรอภักดิ์, พระยา					๖๘๖	๗๔๘			
บำเรอภักดิ์, พระยา					๖๔๗	๖๕๖			
บิล				๓๐๑	๖๘๕	๘๓๒			
บิลเดอ					๒๐๖	๒๑๓			
บิล-ห้างบางกอกต๊อ					๗๐๑	๗๐๓			
บิล-ห้างเมเปอล						๗๐๒			
บิลออฟเลติง						๘๗๖			
บือเมอร์, หมอ						๗๖๒			
บุญ, นาย				๓๖	๖๙	๑๐๙	๑๓๑	๔๕๖	๖๒๑
				๖๔๒	๗๓๖	๘๘๘	๙๖๓	๙๘๐	
บุญนาก-ตัน						๒๙๔			
บุญเรือง						๗๔๘			
บุญเล็ก, นาย						๗๔๘			
บุญยืน, นาย						๒๔๒			
บุญนาก						๔๒๔			
บุรฉัตร						๗๘๒	๗๘๖		
บุรพิศ						๘๒๑			

บุรุษรัตนราชพัลลภ, พระยา	๖๒๕
บุรุษรัตน, พระยา	๒๓๗
บุรุษ, พระยา	๖๑๓
บุรุษย, พระยา	๕๙๒
บุรุษย, พระยา	๖๘๖
บุรุษ	๗๘๖
บุรุษ, พระยา	๗๕๐ ๗๖๑ ๗๖๘ ๗๖๙ ๗๗๖
	๗๘๐ ๗๘๒ ๗๘๓ ๗๘๕ ๗๘๘ ๗๘๙
	๗๙๐ ๘๐๐ ๘๐๑ ๘๒๗ ๘๗๗ ๘๘๔
	๑๐๓๓ ๑๐๓๔ ๑๐๓๕ ๑๐๓๘
บุรุษของการงาน	๑๐๐๕
บุรุษย, พระยา	๕๙๗
บุรุษย์, พระยา	๖๘๔
บุรุษรัตนราชพัลลภ, พระยา	๖๒๗
บุรุษรัตนราชพัลลภ, พระยา	๖๒๖ ๖๙๓ ๖๙๕
บุล, ตา	๔๓๒
บุล-มิสเตอร์	๔๒๒
บุหรีไทย	๘๘๔
เบทเก, มิสเตอร์	๑๕๗
เบนตี้ลี้ ดูเพิ่ม เบลตี้ลี้	
เบลิตี้	
แบนต์ตี้ลี้	
เบนตี้ลี้, มิสเตอร์	๗๑๒
เบนตี้ลี้, มิสเตอร์	๗๑๓
เบนตี้ลี้, วิลเลียม, มิสเตอร์	๗๐๗
เบร็กเฟิสต์	๑๐๓๕
เบลตี้ลี้ ดูเพิ่ม เบนตี้ลี้	
แบนต์ตี้ลี้	
เบลตี้ลี้, มิสเตอร์	๗๓๙
เบลตี้ลี้, มิสเตอร์	๖๖๒
๖๙๐	
เบอเกอร์, โพรเฟสเซอร์	๙๑๒
เบอร์ลิน	๙๑๒
เบอลิน	๒๗๘
เบิกเงิน	๗๗ ๗๘
เบิกเงินทำถนน	๘๑
เบิกเงินพระคลังข้างที่	๒๑๗ ๒๑๘
เบิกเงิน-รายละเอียด	๗๑๐
เบิกพระเนตรพระพุทธรูปสี่	๒๒๗

เบ็มสตางค์	๘๕๐
เบ็ยเลี้ยง-บุตรภรรยาอิสเทอซันดร์สกี	๒๓๑ ๒๓๕
แบงก์ไนต์สยาม	๕๙๗
แบงก์ประเทศยุโรป	๒๕๗
แบนเคเวต	๗๗๒ ๗๙๐ ๗๙๒
แบนต์ลี, วิลเลียม	๕๗๕ ๕๗๕
แบบเขียนผนัง	๖๔๐
แบบเครื่องเหล็ก	๕๕๕
แบบฉนวนกันฝน	๔๐๒
แบบคิไซน์	๒๓๓
แบบตพาน	๑๔๐
แบบ-ตพานข้ามคลองผดุง	๑๓๙
แบบแปลน	๑๙๑
แบบพรที่นั่งสวนดุสิต	๒๗๖
แบบพระที่นั่งวังสวนดุสิต	๒๗๕
แบบพระราชลัญจกร	๔๙๗
แบบราก	๒๕๓
แบบรายละเอียดการสร้างพระที่นั่งอนันตสมาคม	๙๕๑
แบบเรือน	๕๖๑
แบบ-สะพาน	๑๓๕
แบบ-สะพานข้ามที่ถนนพฤทธิมาศ	๑๓๗
แบบ-สะพานที่ถนนพฤทธิมาศ	๑๓๕
แบบอย่าง	๒๐๕ ๒๑๓ ๒๑๕ ๘๓๙
แบบอย่างสร้างพระที่นั่งอนันตสมาคม	๘๓๑
แบรกเก็ท	๗๗๗
แบแรก	๒๐๐ ๒๐๑
โบถ	๙๒๑ ๙๒๒
โบถวัดเบ็จมบพิตร	๓๘๒ ๓๘๓
โบสถ์-วัดเบ็จมบพิตร	๒๒๐
โบคู้สอบ	๒๗๕
โบจาก	๓๙
โบตรวจรับสิ่งของ	๗๙๙
โบตรวจสิ่งของ	๗๙๘
โบนายงานตรวจต่ำ	๗๙๗
โบนายงานตรวจรับของ	๘๓๒
โบนะพร้าว	๓๐
โบนไม้	๓๙
โบวัดกุฎีจัยมูล	๖๑๑
โบลำคัญ	๗๑๖ ๗๙๗

ใบสำคัญคู่จ่าย	๖๘๑
ใบสำคัญคู่จ่ายเงิน	๘๓๓
ใบสำคัญตั้งค้างจ่าย	๘๓๒
ใบสำคัญสำหรับเซ็นชื่อรับเงิน (บิล)	๘๒๓
ใบหม่อน-วิธีเก็บใบ	๖๐๒
ใบหมาก	๓๐
ใบอนุญาตสวนในกำแพง	๓๙
ใบสิเกล	๑๕๐

ป

ปฏิพจน์, ขุน	๔๗๔
ปฐม, นาย	๔๑๑ ๔๔๖ ๔๘๘ ๔๙๕
ปฐมเจดีย์	๘๙๖
ปรัง, นาย	๗๕๖
ประกาศกระทรวงวัง	๘๘๓
ประกาศกำหนดทางเข้าสวนดุสิตในการเฉลิมพล	๒๒๔
ประกาศแก่การเรื่องจัดที่สร้างถนนราชดำเนิน	๑๕๑
ประกาศจัดที่สร้างถนนเทวีบูรยาตร	๑๕๓
ประกาศจัดที่สร้างถนนราชดำเนิน	๘๙
ประกาศตั้งกรม	๕๐๕
ประกาศ नियัตร์	๖๑๑
ประกาศในการรัชมงคัล	๕๐๕
ประกาศบรรจตุลาพระฤกษ์	๘๔๐
ประกาศพระบรมราชโองการ	๕๐๙
ประกาศพระบรมราชโองการสร้างพระที่นั่งวิมานเมฆ	๒๖๘ ๕๐๐
ประกาศพระบรมราชโองการสร้างพระที่นั่งอนันตสมาคมสวนดุสิต	๙๓๒
ประกาศพระบรมราชโองการสร้างพระที่นั่งอัมพรสถาน	๕๐๔
ประกาศพระบรมราชโองการสร้างพระที่นั่งอัมพรสถานซึ่งบรรจุในศิลาพระฤกษ์	๕๐๓ ๕๑๐
ประกาศเรียกวงสวนดุสิตเป็นพระราชวัง	๙๔๒
ประโคน	๗๙๒
ประโคนพระกลับ	๖๑๒
ประโคนพระฤกษ์สรง	๗๙๑
ประจง, ขุน	๔๓๐ ๕๔๗ ๕๖๐
ประจักษ์, กรมหมื่น	๑๔๔
ประจักษ์	๗๘๖
ประจักษ์, กรม	๗๘๙
ประจักษ์, พระยา	๑๘๕
ประจักษ์, พระยา	๖๓
ประจักษ์บวรวิสัย, พระยา	๒๕๓

ประจักษ์บัววิสัย, พระยา	๒๗๔	๒๘๑	๒๘๕
ประจักษ์ศิลปาคม, พระเจ้าน้องยาเธอ กรมหลวง			๖๑๓
ประจักษ์ชอง			๘๐๙
ประจิมทิศ			๘๒๑
ประชุมกาทะบาทแดง			๘๖๖
ประชุมเขค			๘๖๖
ประคู้	๕๒๘	๕๓๓	๕๔๔
ประตูกกลาง			๘๖๖ ๘๐๗
ประตูกวาง	๕๘๖	๕๘๗	๕๘๙ ๘๐๖ ๑๐๒๔
ประตูกำแพงแก้ว			๙๒๑
ประตุนาดเล็ก			๘๙๕
ประตูล่องกุฎ	๔๑๒	๔๑๔	๙๐๔
ประตูดตรงถนนทับทิมใน			๔๑๒ ๔๑๔
ประตูดัดถนนเต็ก			๕๖๔
ประตูดัฒ์พลับพลาสูง			๘๐๖
ประตูดถนนซ่มมือ			๔๙๑
ประตูดถนนโถ		๖๒๘	๖๓๐
ประตูดถนนทับทิม			๔๙๑
ประตูดักษิณ			๙๙๐
ประตูด้ายพลับพลาสูง		๘๐๖	๘๐๗
ประตูดที่ช่องถนน			๓๘๐
ประตูดที่ถนนโถ			๖๓๕
ประตูดหน้าต่าง			๘๔๓
ประตูดน้ำ	๒๕๒	๒๗๓	๒๘๐ ๒๘๔
	๓๘๐	๔๐๔	๔๘๖ ๔๘๘
ประตูดน้ำคลองลำนา			๔๑๒ ๔๑๔
ประตูดน้ำทักษิณ			๙๙๑
ประตูดน้ำ-วัดราชาธิวาส			๙๙๐
ประตูดน้ำสวนดุสิต			๙๙๐
ประตูดน้ำอุดร			๙๙๑
ประตูด-แนวกำแพงถนนพุดตานใน			๕๘๙
ประตูดในถนนบัว		๖๒๘	๖๒๙
ประตูดในห้องเล็ก			๑๐๓๗
ประตูดบก			๔๑๒ ๔๑๔
ประตูดบกประตูดน้ำ	๔๑๒	๔๑๓	๔๑๔ ๔๑๕
ประตูด-บานพับ			๑๐๒๑
ประตูดบ้านแลสะพานแลถนน-บ้านมิสเทอบริเนล			๙๘๑
ประตูดพฤษนิบาศ			๗
ประตูดไม้			๓๘

ประตुरूวี					๑๐๓๔
ประตुरूวีสังกสี					๘๘๕
ประตुरूวีเหล็ก					๘๗๕
ประตูลิมกาดทหาร					๖๓๔
ประตูลิมกาดทหาร					๖๓๓
ประตูลิมถนนเต็ก					๖๓๓
ประตูลิมเรือรบชายอูรุษงษ์					๘๗๕
ประตูลอโต	๖๒๘	๖๓๐	๖๓๑	๖๓๕	๖๓๖
ประตูลังสวนดุสิต					๗๗๗
ประตูลังสวนดุสิต					๓๗๓
ประตูลังสวนดุสิต					๘๕๖
ประตูลังสี่แฉ่					๙๐๔
ประตูลังหังม้งกร					๑๐๒๔
ประตูลังพระที่นั่งเสวตรฉัตร					๗๗๒
ประตูลังห้องน้ำ-พระที่นั่งมานเมฆตอนสมเด็จ					๖๐๗
ประตูลังห้องอาบน้-พระที่นั่งมานเมฆตอนสมเด็จ					๖๐๖
ประตูลังเหล็ก					๙๐๔
ประตูลังใหญ่-วัดราชาธิวาส					๙๒๔ ๙๒๕
ประตูลังอุดร					๙๙๐
ประตูลังบารม-ที่สวนดุสิต					๒๖๗
ประตูลังปด้าม					๑๐๐๘
ประตูลังมวัน		๑๐	๖๕	๑๒๕	๑๕๐
ประตูลังมวัน-ถนน					๘๕
ประตูลังอเมริกา					๑๐๒๘
ประตูลังอิตาลี					๑๐๒๘
ประตูลังพระยา					๔๖๒
ประตูลังพระพุทธรมณฑ์					๓๙๗
ประตูลังมณฑ์					๖๑๒
ประตูลังพันธพงษ์, หม่อมราชวงษ์หญิง					๓๙๖
ประตูลังพันธพงษ์, หม่อมราชวงษ์หญิง					๓๙๓
ประตูลังมวญ, หลวง					๒๐๑
ประตูลังมการ	๑๔๖	๑๔๘	๑๖๖		๑๗๗
ประตูลังมการ-ปักเสาริมถนน					๑๗๒
ประตูลังมการก่อสร้าง-เว็จ					๑๖๙
ประตูลังมการตั้งถึงฝิ่งท้อเหล็กสูบน้ำ					๗๓๔
ประตูลังมเงิน	๑๓๗	๑๔๖	๑๔๘		๑๖๖
ประตูลังมเงิน-การทำพระที่นั่ง					๒๓๑
ประตูลังมยง					๕๔๖
ประตูลังมวิตร					๔๕๑

ประวัติ - พระองค์เจ้า	๔๒๑ ๔๓๒
ประวัติ-บ้าน	๑
ประสารสรรพกร, ขุน	๗๘๗
ประสิทธิ์	๗๘๖
ประสิทธิ์, ขุน	๗๑๗ ๗๙๗
ประสิทธิ์, พร	๗๕๓
ประสิทธิ์, พระ	๖๕๙ ๖๗๖
ประสิทธิ์, พระ	๗๓๖ ๗๓๗ ๗๔๗ ๗๔๘
ประสิทธิ์, หลวง	๓๖
ประสิทธิ์, หลวง	๕๙๑ ๖๓๓ ๖๓๔
	๖๓๕ ๖๓๖ ๖๓๙ ๖๔๑
ประสิทธิ์ฐานะสถาน, ขุน	๗๑๖ ๘๓๒ ๘๓๓
ประสิทธิ์วรรณลักษณ์, หลวง	๕๒๓
ประเสริฐวานิช, พระ (เขี้ยว)	๑๘๕
ปรีติภูมิภาค	๗๙๒ ๗๙๔ ๘๐๓ ๘๐๔
	๘๑๗ ๘๑๘ ๘๑๙ ๘๒๒
ปราบปรักษ์, พระวรวงษ์เธอ กรมหมื่น	๓๙๖
ปราสาท	๙๑๗
ปรา	๓๙๕ ๓๙๖
ปราดาดผ้าขาว	๕๐๙
ปราไม้เลื้อย	๗๕๘
ปรา-สำหรับเลี้ยงคนที่มา	๓๐
ปริเวซี	๘๘๐
ปรีดา, พระองค์	๗๘๙
ปรีดา, หม่อมเจ้า	๒๕๒ ๒๗๓ ๒๘๐ ๒๘๔
ปรีชญเอก	๖๑๒
ปโรตี, มิสเตอร์	๘๗๒
ปลวก	๘๘๙ ๘๙๐
ปลอกหมอน	๔๕๕ ๔๕๖
ปลั่ง, นาย	๗๕๖
ปลัดกรมพราหมณ์	๘๒๓
ปลัดกรมศุขาภิบาล	๔๙๙ ๕๑๘
ปลัดกรมศุขาภิบาลฝ่ายเหนือ	๕๘๘
ปลัดทูลฉลอง	๘๑๔
ปลัดทูลฉลองกระทรวงนครบาล	๑๙๔
ปลัดทูลฉลองกระทรวงโยธาธิการ	๖๕๔
ปลัดทูลฉลอง-กระทรวงวัง	๖๙๐
ปลัดทูลฉลองกระทรวงว่าการต่างประเทศ	๖๕๔
ปลาหู	๙๘๒

ปลี้ม, นาย	๗๕๖
ปลุกต้นไม้	๙ ๑๑ ๑๔ ๑๐๕ ๑๐๗ ๑๐๙ ๑๑๐ ๑๑๑ ๑๑๕ ๑๓๐ ๔๓๐ ๔๓๘ ๔๘๐ ๑๐๓๘
ปลุกต้นไม้เป็นป่า	๙๐๕
ปลุกต้นไม้ริมถนนหลวง	๙๔๘
ปลุก-ไม้ดอก	๔๘๐
ปลุกไม้ใหญ่	๔๘๐
ปลุกหญ้า	๔๙ ๖๔ ๘๕ ๙๖ ๑๒๐ ๓๑๙ ๓๔๙ ๕๔๒ ๗๕๘ ๑๐๓๘ ๓๖๒ ๓๖๕ ๓๗๐ ๓๗๗
ปลุกหญ้า-ที่ผสมม้า	๓๘๔
ปลุกหญ้า-ที่โรงม้า	๔๓๒
ปอตเตอณี, วิลเลียม, มร.	๗๓
ป้อม	๗ ๙๓ ๙๔
ป้อมทำลายแรงปรักษ	๙๓
ป้อม-ที่บ้านจिर	๑๔๗
ป้อม-ที่รื้อแล้ว	๑๓๒
ป้อมปิดบังนิก	๗
ป้อมเผด็จฉัษกร	๒๐๓
ป้อม-ระหว่างวัดโสมนัสวิหารกับวัดมกุฏกษัตริย	๘๙ ๙๐ ๑๕๑ ๕๘๐
ป้อมหักกำลังฉัษกร	๘๔๗
ปอร์ตเซต	๘๑๖
ปะรำช้าง	๘๑๖
ปะรำคาดผ้าขาว	๘๑๖
ปะรำพักม้าพระที่นั่ง	๒๗๐
ปักธงผูกโบไม้	๕๑๐
ปักจัญมูล	๓๙๘
ปักจุมวาร	๘๔๒
บันฉั่นกระทุ้งเข็ม	๓๗๕
บันดิน	๕๖๕ ๖๓๒
บันลาวตลาย	๘๘๐
ป้าก	๑๕๗
ปากเพรียว	๘๙๖
ป่าเจียบ	๖๖๘
ป่าตี	๕๓๙
ป่านรอก	๙๘๓
ป่านีบริหาร, หลวง	๘๙๖
ป่าบ้านนอก	๔๕
ปาม	

ป้าย-ชื่อถนน	๗๕
ป้ายชื่อ-ถนน	๘๓
ป้ายถนน	๖ ๘
ป้ายถนน-มีตัวฝรั่ง	๙๓๙
ป้ายลงยาชื่อถนน	๗
ปารีส	๘๖๐ ๘๙๒
ป่าสแก	๑๑
ป่าหลังพระที่นั่ง	๔๒๔
ปีกเซอ-ที่วินิตแลฟลอเรนซ์	๘๕๐
ปีนัง	๘๖๘
ปีบ	๔๒๔
ปีบ-ตัน	๑๑๙
ปีบผ่าซีก	๘๒๗
ปีป	๕๕๖
ปิ่นมหาฤกษ์ มหาไชย มหาจักร มหาปราบยุค	๘๐๔ ๘๒๑
ปิ่นใหญ่	๔๐๕ ๘๐๕ ๘๒๓
ปิ่นอาภูานา	๙๑๖
ปูกระเบื้อง	๕๘๔
ปูคาดพื้นปูนสีเมนต์	๓๘๐
ปูตารางลวด	๗๖๐
ปูนขาว	๒๖๖
ปูนซีเมนต์ ดูเพิ่ม สเมน สะเมน	
ปูนซีเมนต์	๓๒๑ ๓๒๒
ปูนซีเมนต์	๕๑๒
ปูนซีเมนต์	๖๗๕
ปูนซีเมนต์	๒๙๖ ๒๙๙
ปูนซีเมนต์	๓๙๑
ปูนซีเมนต์	๗๑๑
ปูนผิว ดูเพิ่ม ถือปูนทรายผิว ถือปูนผิว	
ปูนผิว	๓๗๙
ปูนราชบุรี	๑๐๐๕
ปูนศิลา	๕๒๔ ๕๖๔ ๖๗๑ ๖๗๔ ๗๔๔
ปูนสกัดโก	๘๔๓
ปูนสเมนต์	๕๒๔
ปูนสะเมน	๗๔๔
ปูนสะเมนต์	๖๗๑ ๖๗๔
ปูนสีเมนต์	๕๖๔

ปูนซิเมนต์	๕๕๙	๖๓๑
ปูนสีลา		๖๗๕
ปูนหิน		๕๑๒
ปูพื้น	๒๘๙	๒๙๕
	๒๙๖	๒๙๘
	๓๐๑	๓๐๔
	๓๐๖	๓๒๒
	๓๒๓	๓๒๗
	๓๓๕	๓๓๗
	๓๓๘	๓๔๐
	๓๔๑	๓๔๒
	๓๔๗	๓๕๕
	๓๕๕	๓๕๗
	๓๗๖	๓๘๔
ปูพื้นเฉลียง	๒๙๖	๒๙๙
ปูพื้นศิลา		๖๕๘
ปูพื้นศิลาแลงบันได		๖๓๘
ปูเล่ ดูเพิ่ม เพลาปูเล่		
ปูเล่		๗๓๑
ปูศิลา	๖๔๐	๖๖๒
ปูศิลาพระที่นั่งอัมพรสถาน		๖๕๗
ปูหญ้า	๙	๑๔
	๔๙	๑๑๑
	๑๑๔	๑๑๕
	๑๘๐	๑๘๓
ปูอิฐ	๑๑	๑๔
	๕๖	๖๕
	๑๑๑	๑๑๔
	๑๕๐	๓๐๙
	๓๑๓	๓๑๖
	๓๒๕	๓๒๖
	๓๒๙	๓๓๐
	๓๓๓	๓๓๔
	๓๔๙	๓๕๐
	๓๖๒	๓๖๓
	๓๖๕	๓๖๖
	๓๗๐	๓๗๑
	๓๗๓	๓๗๗
	๓๗๘	๓๘๕
	๕๘๐	
ปูอิฐแดง		๑๔๘
ปูอิฐตมแดง	๘๕	๘๘
	๘๖	๙๔
	๑๐๑	๑๐๔
ปูอิฐตะแดง	๕๕	๘๑
	๘๗	๙๙
	๑๐๐	๑๐๓
	๑๐๔	๑๐๘
ปูอิฐตะแดงโรยทราย		๘๔
ปูอิฐตะแดงโรยทราย		๘๐
ปูอิฐตามแบบ		๘๗
ปูอิฐถนน		๙๘
ปูอิฐถนนดวงตะวันนอก		๑๔๖
ปูอิฐถนนตามแบบโรยอิฐหัก		๘๗
ปูอิฐถนนราชวิถี	๑๐๑	๑๑๐
ปูอิฐ-ทางคนเดิน		๑๑๕
ปูอิฐทางคนเดิน	๑๑๗	๑๑๘
	๑๖	
ปูอิฐแบบ	๘๕	๑๔๘
ปูอิฐแบบกระทุ้งอิฐหัก ดูเพิ่ม กระทุ้งอิฐหัก		
ปูอิฐแบบกระทุ้งอิฐหัก	๘๕	๘๖
ปูอิฐแบบถมอิฐหัก		๑๐๔
ปูอิฐแบบโรยอิฐหัก		๑๐๑

ปูอิฐแบบกระทุ้งอิฐหัก	๘๘
ปูอิฐโรยทราย	๕๕
เปิดตีตรานอง	๘๙๖
เป็นซี่ค้ำฝรั่ง	๘๖๖
เป็นชั้น	๒๓๐
เป็นชั้น	๒๓๓
เปปอล	๔๓๗
เปอซอนแนล	๘๓๗
เปอร์สเปคติว	๑๐๑๘
เปอสเปกติว	๘๙๖
เปาสังข์ทักษิณาวรรต	๘๒๑
เปาสังข์อุตราวรรต	๘๒๑
เป้า, หม่อมราชวงศ์หญิง	
เป้า, นาย	๕๓๐ ๕๕๔ ๕๖๐ ๕๗๙
เป้า, หม่อมราชวงศ์หญิง	๓๙๓ ๓๙๖
เป้า, นาย	๖๓๔ ๖๓๖
แป	๓๒๒
แปงเปียงประสมสารหนู	๗๕๕
แปชยิต, มิสเตอร์	๗๐๗
แปชยิต, มิสเตอร์	๗๑๒ ๗๑๓
แปตะเข้	๕๓๙
แปนตรี	๗๙๐
แป๊บ	๗๓๑
แปรสถาน	๙๐๖
แปลนตพาน	๑๓๕
แปลนประตูล้วนดุสิต	
๘๕๖	
แปลนพระที่นั่งอัมพรสถาน	๔๙๗
แปลนพื้นที่-สวน	๘๗๕
แปลนวังจันทร์	๙๕๓
แปลนสวนหลังพระที่นั่ง	๘๖๑
โป๊ย, หม่อมราชวงศ์	๓๙๖
โปรเตกชัน	๘๖๖
โปรเตดชัน	๔๔๓
โปรฟิต	๘๓๗
โปรยทราย	๖๑๒
โปลิศ	๗๖๔
โป๊ะ, หม่อมราชวงศ์	๓๙๖
โปรวตปรอปาตี	๔๒๑

ผ

ผนังด้านสกัด	๒๙๕	๒๙๘
ผนังในร่วม		๓๒๑
ผนังบรรดิศพระที่นังอัมพร		๗๒๓
ผนังปุ่น		๖๕๗
ผนังพรที่นังอัมพรสถาน		๕๗๙
ผนังรอบนอก		๓๒๑
ผนังสกัด	๓๐๓	๓๐๕
ผนังหน้าพระที่นังโทรน		๙๕๖
ผลไม้-จำหน่ายเอง		๓๕๙
ผ่อง		๕๐๒
ผ่อง, นาย	๗๗	๗๘ ๗๙ ๘๒
	๕๕๗	๙๖๓ ๙๘๐ ๑๐๐๔
ผอบ		๘๘๔
ผักกาด		๑๐๑๗
ผักบู่		๓๕๘
ผำกำมหยี่		๗๕๑
ผำคลุมพระแท่น		๔๕๘
ผำไทร		๓๙๓
ผำทำม่าน		๙๐๓
ผำนุ่งผำห่ม		๘๙๓
ผำโปร่ง		๔๕๘
ผำเพดาน-มุ้ง		๔๕๖
ผำมุ้งโปร่ง		๔๕๖
ผำเย็บที่นอน		๔๕๕
ผำลายสอง		๔๕๗
ผำลีนิน		๔๕๖
ผำสมปักลาย		๘๐๕
ผำสีน้ำเงินแก่-ผำนุ่ง		๘๐๕
ผำอาบน้ำ		๒๒๗
ผับุญ		๔๐๕
ผุกพัทธสีมา		๒๖๙
ผุกพัทธสีมา-วัดเบญจมบพิตร		๕๐๑
ผูก่อสร้าง		๒๑๓
ผูกจัดการเครื่องเฟอร์นิเชอร์		๖๙๐
ผูกจัดการทรัพย์มรฎก-มิตเตอร์วิลเลียมเบนตลี		๗๐๗
ผูกจัดการมรฎกมิตเตอร์เบนตลี	๗๑๒	๗๐๘
ผูกช่วยเขียนแบบ	๒๓๐	๒๓๓
ผูกช่วยตุการ		๒๓๐

ผู้ช่วยทำการแบบ					๒๓๔
ผู้ช่วย-ฝ่ายการคติเท็ก					๕๙๙ ๖๐๐
ผู้ช่วยฝ่ายการอินยิเนีย					๕๙๙
ผู้ช่วยสำหรับการทำพระที่นั่ง					๒๐๖
ผู้ซื้อผู้ขาย					๑๕๕
ผู้จัดการม้า					๓๑๘
ผู้จัดงาน					๒๖
ผู้ดูแลสวนดุสิต					๖๒๕
ผู้ตรวจการก่อสร้างสถาน-วังสวนดุสิต					๗๙๙
ผู้ตรวจรับสิ่งของ					๗๘๗
ผู้ตรวจรับสิ่งของ-ใช้ในการก่อสร้าง					๗๙๘ ๗๙๙
ผู้ทำการ-สวนดุสิต					๑๓๖
ผู้ที่เขียนแบบพระที่นั่งอนันตสมาคม					๙๕๖
ผู้ที่ทำการโดยมีหนังสือสัญญา					๒๓๓
ผู้แทนพระองค์					๑๒
ผู้แทนรัฐบาลต่างประเทศ		๘๐๕	๘๐๖	๘๐๗	๘๒๓
ผู้บังคับการทหารบกมณฑลกรุงเทพฯ					๑๔๔
ผู้บัญชาการกรมยุทธนาธิการ					๑๔๔
ผู้บัญชาการกรมศุขาภิบาล		๔๙๙	๕๗๗	๕๘๑	๕๘๘
ผู้บัญชาการศุขาภิบาล					๕๑๙
ผู้มีบุญ					๔๐๕
ผู้รักษาและผู้ตรวจคนทำการในสวนดุสิต					๔๔๙
ผู้รับส่งกระบอก					๖๖๒
ผู้รับส่งฝ่ายใน					๖๕๖
ผู้รับเหมา					๑๑๕
ผู้ร้ายทิ้งไฟ					๗๖๔
ผู้ว่าการแทนกงซูลฝรั่งเศส					๒๘๒
ผู้ว่าการแทนทูตอิตาลี					๖๕๔
ผู้หญิง-เปนแบบเขียน					๗๒๒ ๗๒๓
ผู้อำนวยการ					๕๕
เผาดิน					๔๕
เผาอิฐ					๑๐๐๕
แผ่นดินพระจุลจอมเกล้า					๘๗๙
แผ่นดินพระบาทสมเด็จพระจอมเกล้าเจ้าอยู่หัว					๑๐
แผ่นดินทองแดงกะไหล่ทอง					๘๔๓
แผ่นที่		๔	๕	๑๐	๙๔ ๒๔๕ ๔๒๖
แผ่นที่-การขุดอ่าวคลองท่อ					๑๐๐๙ ๑๐๑๐
แผ่นที่กำหนดเขตถนน					๑๕๔
แผ่นที่กำหนดเขตที่ดิน					๙๐ ๑๕๓

แผนที่-ชุดคลองมหานาค	๓๘๗
แผนที่-ตลาด	๑๘
แผนที่-ตัดถนน	๑๔๙
แผนที่-ถนน	๘๐ ๘๕
แผนที่ถนนสนามกระบือ	๑๖
แผนที่ถนนสามเสน	๓๒
แผนที่-ทำเป็นม้วนสำหรับขึงฝา	๒๗๘
แผนที่-ที่ดิน	๑๒๑
แผนที่ที่ดิน	๒๐๐
แผนที่ที่ดิน-ระหว่างถนนคอเสื้อถึงคลองผดุง	๑๓๓
แผนที่บ้านที่สวน-ของพระยาราชวรานุกูล	๑๒๓
แผนที่โบราณ	๒๗๘
แผนที่-พระที่นั่ง	๗๕
แผนที่พระที่นั่ง	๙๓๓
แผนที่พระที่นั่งอนันตสมาคม	๙๒๘
แผนที่-โรงฆ่าแลสดนามคอก	๓๑๘ ๓๑๙
แผนที่วังสวนดุสิต	๑๙๔
แผนที่วัด-เทวราช	๒๑
แผนที่-วัดเทวราช	๒๐
แผนที่-สร้างถนน	๖๖, ๗๓, ๗๔
แผนที่-สร้างถนนราชดำเนิน	๑๕๑
แผนที่ห้อง-นางเอิบ นางเอือน	๘๙๒
ไม้	๒๙ ๓๕๘ ๓๗๔ ๕๔๖ ๙๑๙
ไม้ลาย	๕๔๖

ฝ

ฝรั่ง-ผู้เกาะขา	๕๒๘
ฝิ่งท้อ	๗๕
ฝิ่งน้ำ	๘๙๖
ฝิ่งหญ้า	๘๙๖
ฝากระจก	๘๕๓
ฝากระดาน	๓๙
ฝาชัดแตะ	๑๖๔ ๑๖๕
ฝาจากบุผ้า	๙๑๐
ฝาจากรดน้ำ	๘๔๙
ฝาเจ็ลียง	๓๒๓ ๓๓๘
ฝาช็โคมไฟฟ้า	๔๕๗
ฝาที่เจ็ลียงพระที่นั่งวิมานเมฆ	๗๑๔
ฝาประจันห้อง	๒๘๘ ๒๙๕ ๒๙๖ ๒๙๘ ๒๙๙

	๓๐๓	๓๐๔	๓๐๕	๓๐๖	๓๒๓
	๓๓๗	๓๓๘	๓๓๙	๓๔๐	๓๕๔
	๓๕๕	๓๕๖	๓๕๗	๓๗๕	๔๔๙
ผ้าผ้าทับ					๗๑๔
ผ้าประจันห้อง					๓๗๖
ผ้าเพดาน			๓๐๓	๓๗๕	๓๗๖
ผ้าไม้เจลิ้งงแปดเหลี่ยม					๕๓๒
ฝ้ายใน					๖๕๖
ฝ้ายสกัด					๘๔๙
ฝ้ายพาย				๑๓๖	๔๐๑

พ

พงามอง					๔๖๑
พงศ์, นาย					๙๖
พงษ์, กรมหมื่น					๑๑๓
พจนวิลาศ, พระ					๘๒๒
พญาไท			๑๐๓๓	๑๐๓๔	
พแทน					๔๐๑
พนัก					๒๐๒
พนักงานกองแบบแผน				๒๓๐	๒๓๓
พนักงานกองโยธาวัง					๗๑๑
พนักงานกองอินยิเนียร์					๕๙๙
พนักงานจัดการเฟอเนเชอร์					๕๗๔
พนักงานตรวจบัญชี-กระทรวงพระคลังมหาสมบัติ					๗๑๘
พนักงานในกรมโยธา					๕๖๖
พนักงานในกรมโยธาธิการ					๕๖๗
พนักงานเวรพัสดุ				๗๙๘	๗๙๙
พนักงานเวรพัสดุเจ้ากรม					๗๙๗
พนักงานสุขขาภิบาล			๓๓๐	๓๓๕	๓๕๐
นักชั้นบน					๖๕๘
นักตพาน				๖๒	๔๙๒
นักไม้สพาน					๓๔๓
นัก-สพาน				๓๒๗	๓๓๑
นักสพานชมัยมรุเชฐ ดูเพิ่ม นักเหล็กสพานชมัยมรุเชฐ					
นักสพานชมัยมรุเชฐ				๓๖๓	๓๖๖
นักสพาน-ทำเป็นแก้ว					๔๐๒
นักเหล็ก			๓๒๗	๓๔๓	๓๕๐
	๓๖๓	๓๖๖	๓๗๑	๓๘๕	๕๖๒
นักเหล็กสพานชมัยมรุเชฐ ดูเพิ่ม นักสพานชมัยมรุเชฐ					

พนักเหล็กสพานชัยมรุเชฐ	๓๗๘
พนักเหล็กสพานวิศุกรรมนิรมาน	๓๗๒ ๓๗๙
พนักอัมพจันทร์	๓๒๒
พยอม-ตัน	๑๑๙ ๑๒๔ ๒๙๔
พรกระแสรสำหรับเขียนภาพภาษาไทย	๑๐๐๔
พรกระฐิน	๗๕๓
พรคลังข้างที่	๒๐๕ ๒๑๒ ๕๗๙
พรที่นั่ง	๒๓๑ ๔๐๓
พรที่นั่งจักรกริมหาปราสาท	๑๙๗ ๑๙๙ ๒๐๔
	๒๑๕ ๒๔๕ ๔๕๓ ๖๒๗
พรที่นั่งที่สวนดุสิต	๑๙๙
พรที่นั่งในบริเวณสวนดุสิต	๕๐๖
พรที่นั่งในสวนดุสิต	๒๓๐
พรที่นั่งบรรณาคมสรณีย์	๒๔๔
พรที่นั่งภาณุมาศ	๒๔๕ ๕๙๗
พรที่นั่งวิมานเมฆ	๓๘๐ ๖๘๓
พรที่นั่งสวนดุสิต	๒๖ ๑๙๗ ๒๐๔ ๕๙๗
พรที่นั่ง-สวนดุสิต	๔๙๖
พรที่นั่งใหม่ในสวนดุสิต	๑๙๐
พรที่นั่งอมรพิมานมณี	๑
พรที่นั่งอัมพร	๗๒๗
พรที่นั่งอัมพร-แก้ว	๖๘๒
พรที่นั่งอัมพร-ถมพื้น	๖๘๒
พรที่นั่งอัมพรสถาน	๔๐๓ ๕๐๖ ๕๗๙
	๖๓๗ ๖๓๙ ๖๔๑ ๗๕๓
พรแท่น	๖๕๕
พรบาทสมเด็จพระปรมินทรมหาจุฬาลงกรณ์ พระจุลจอมเกล้าเจ้าอยู่หัว	๕๐๖
พรหม	๔๗๐ ๔๗๕ ๗๑๙
พรหมชน	๔๕๗
พรพรรณราย, พระสัมพันธวงศ์เธอ พระองค์เจ้า	๘๒๒
พรรลีสรรศักดิ์, หลวง	๒๕๑ ๒๗๒ ๒๗๙ ๒๘๓
พรราชนิพนธ์อธิบายภาพเรื่องต่างๆ	๙๙๒
พรหม, พระ	๘๕๖
พรหมบริรักษ์, พระ	๒๕๓ ๒๗๔ ๒๘๑ ๒๘๕
	๓๗๔ ๔๕๐ ๔๘๐ ๕๒๘ ๕๓๐
พรหมบริรักษ์, พระ	๒๑๙ ๒๒๐ ๓๕๘
	๕๒๙ ๕๓๓ ๕๔๖ ๕๖๓
พรหมบริรักษ์, พระยา	๑๘๕
พรหมมาภิบาล, พระ	๒๙๒ ๓๐๗ ๓๑๐ ๓๑๑ ๓๑๗

พรหมภิบาล, พระ

๓๒๖ ๓๓๔ ๓๔๒ ๓๕๐ ๓๖๓ ๓๖๖

๓๒๔ ๓๓๐ ๓๕๓

๓๗๑ ๓๗๘ ๓๘๕ ๔๐๙

พร้อม, นาย

๓๔๗

พร้อม, ปลัดกรม

๒๐๑

พร้อม, หม่อมเจ้า

๘๒๑

พรโธฐ

๗๖๕ ๗๖๖

พระกระแสรับสั่ง

๖๐๘

พระกริ่ง

๖๑๑

พระกลด

๗๘๘

พระแก้วเชียงแสน

๘๑๗

พระคต

๑๐๓๕

พระครอบ

๖๑๑

พระครุฑพาท

๘๒๒ ๘๔๐

พระครูเจ้าอธิการ

๒๒๕ ๒๒๖

พระครูปลัด

๙๒๒

พระครูสิทธิไชยบดี

๘๒๑

พระครูอัมภกาจารย์

๘๑๘ ๘๒๑ ๘๒๒

พระคลังข้างที่

๑๐ ๒๔ ๖๗ ๘๒ ๑๓๒

๑๖๑ ๒๑๗ ๓๕๙ ๔๕๒ ๕๗๒

๕๗๓ ๖๔๔ ๗๐๔ ๗๐๕ ๗๑๐

พระคลังข้างที่

๖๖ ๖๕

พระคลังมหาสมบัติ

๕๐

พระเจ้าแผ่นดินสยามที่ ๕

๒๖๘

พระชนม์พรรษามายุครบ ๖๐ ปี

๘๓๙

พระไชยเงินหลังช้าง

๘๑๗

พระไชยเนาวโลห

๒๒๖

พระไชยเนาวโลหรัชกาลที่ ๔

๘๒๑

พระไชยเนาวโลหะ

๓๙๖

พระไชยเนาวโลหะองค์เดิม

๘๑๗

พระไชยเนาวโลหะองค์ใหม่

๘๑๗

พระไชยวัฒน์

๒๒๖

พระไชยวัฒน์

๒๖๗ ๒๗๐ ๓๙๖ ๘๑๖

พระไชยวัฒน์ประจำรัชกาล

๕๐๙ ๖๑๑

พระไชยวัฒน์ประจำรัชกาลที่ ๒ ที่ ๓

๓๙๕

พระไชยวัฒน์รัชกาลที่ ๑ ที่ ๒

๘๑๗

พระไชยวัฒน์รัชกาลที่ ๓

๘๑๗

พระไชยวัฒน์รัชกาลที่ ๔

๘๑๗

พระไชยหลังช้าง

๓๙๕

พระตราสวนดุสิต	๘๑๘
พระตำหนักสมเด็จพระเจ้าลูกยาเธอ เจ้าฟ้ากรมขุนนครราชสีมา	๓๙๖
พระตำหนัก-สมเด็จพระเจ้าลูกยาเธอ เจ้าฟ้ากรมขุนนครราชสีมา	๓๙๗
พระเต้า	๓๙๔
พระเต้าน้ำพระพุทธรณ์	๘๑๗
พระเต้าเบญจครรภ	๘๒๑
พระเต้าศิลา	๘๑๗
พระทวาร	๓๒๒ ๓๒๓ ๓๓๘ ๓๔๐ ๓๕๕ ๓๕๗ ๓๗๖ ๗๑๐
พระทวารกลาง	๗๙๒
พระทวาร-ขวาของผู้ที่ยืนหันหน้าเฝ้าเจ้าแผ่นดิน	๗๙๒
พระทวารข้างใต้	๗๙๒
พระทวาร-พระที่นั่งอภิเศกดุสิต	๘๐๖
พระที่	๗๑๙
พระที่นั่งทรง	๘๑๗
พระที่นั่ง	๗ ๖๒ ๗๓ ๙๗ ๑๒๕ ๑๓๕ ๑๙๓ ๔๐๒ ๔๒๘ ๔๖๒ ๗๗๔ ๗๗๖
พระที่นั่งจักรกรี	๑๖ ๖๔ ๔๘๓ ๘๖๐ ๘๖๙
พระที่นั่งจักรกรีมหาปราสาท	ดูเพิ่ม
พระที่นั่งมหาจักรกรีมหาปราสาท	๙ ๑๑ ๒๒ ๓๒ ๓๖ ๕๗ ๖๕ ๖๘ ๖๙ ๗๗ ๗๘ ๗๙ ๘๒ ๘๔ ๙๓ ๙๖ ๑๐๘ ๑๐๙ ๑๑๑ ๑๓๑ ๑๓๒ ๑๓๓ ๑๓๗ ๑๔๒ ๑๔๔ ๑๔๖ ๑๔๘ ๑๔๙ ๑๕๖ ๑๖๑ ๑๖๒ ๑๙๘ ๒๓๓ ๒๖๓ ๒๖๖ ๒๘๒ ๔๖๕ ๔๖๙ ๔๗๔ ๔๘๘ ๕๑๔ ๕๒๒ ๕๖๑ ๕๗๙ ๕๙๑ ๖๒๑ ๖๓๔ ๖๓๖ ๖๔๒
พระที่นั่งจักรี	๖๔๗ ๖๔๙
พระที่นั่งจักรีมหาปราสาท	๖๗ ๕๖๗ ๖๖๓ ๗๔๙ ๗๕๐
พระที่นั่งดุสิตมหาปราสาท	๘๔๙
พระที่นั่งทรงธรรม	๒๙๕ ๓๒๒ ๘๕๒
พระที่นั่งทรงธรรม	๒๙๘ ๓๐๓ ๓๐๕
พระที่นั่งทรงปืน	๙๐๐
พระที่นั่งทิพยสถาน	๕๐๗
พระที่นั่ง-ที่ตั้ง	๙๐๔
พระที่นั่งนันทสถาน	๕๐๗
พระที่นั่งในบริเวณสวนดุสิต	๕๑๐
พระที่นั่งในสวน	๗๙๖
พระที่นั่งในสวนสุนันทา	๙๑๗

พระที่นั่งบรมราชสถิตย	๗๘๒ ๗๘๓ ๘๗๘
พระที่นั่งบรรณาคมสรณีย์	๓๘๘ ๕๕๒
พระที่นั่งบรรณาคมสรณีย์	๕๖๑ ๕๑๗ ๖๖๕ ๗๕๕ ๗๕๗
พระที่นั่งบรรณาคมสรณีย์	๑๘ ๓๙ ๑๔๗ ๒๒๐ ๒๗๘
พระที่นั่งบรรยง	๙๐๔
พระที่นั่งปราโมทมโหลสรย	๗๕๕
พระที่นั่งพานูมาต	๒๔๓
พระที่นั่งพิมานเมฆ	๓๔๘ ๓๘๒ ๓๘๓ ๖๗๕
พระที่นั่งพิมานเมฆ-แก้ว	๕๕๗
พระที่นั่งพุดตาล	๘๑๖
พระที่นั่งภัทรบิฐ	๘๒๓
พระที่นั่งภัทรบิฐเหนือรัตนสิงหาคณ์	๘๐๕ ๘๒๓
พระที่นั่งภาณุมาต	๔๓๗ ๔๔๑ ๕๖๒ ๘๙๒
พระที่นั่งภาณุมาตจํารูญ	๖๐๘
พระที่นั่งภาณุมาต	๘๗๖
พระที่นั่งมหาจักรกริมหาปราสาท	๑๕๗
พระที่นั่งมณฑาตุรัตนโรจน	๕๐๑
พระที่นั่งมณฑาตุรัตนโรจน	๒๖๗ ๒๖๙ ๒๗๐
พระที่นั่งรว	๘๖๐
พระที่นั่งราชบัลลังก์รัตนสิงหาคณ	๘๑๖
พระที่นั่งราชฤดี	๘๐๓ ๘๑๖ ๘๑๘ ๘๖๒ ๘๘๕ ๙๓๒
พระที่นั่งแลสถานต่างๆ ในบริเวณสวนดุสิต	๘๓๒
พระที่นั่งวังดุสิต	๒๒๒
พระที่นั่งวังสวนดุสิต	๒๑๓ ๒๓๘
พระที่นั่งวิมานเมฆ	๒๙๙ ๓๐๔ ๓๒๒ ๘๗๕
พระที่นั่งวิมานเมฆ-รายประมาณเงิน	๕๑๒
พระที่นั่งวิมานเมฆ	๒๕๒ ๒๖๕ ๒๖๗ ๒๖๙ ๒๗๐
	๒๗๓ ๒๘๐ ๒๘๔ ๒๘๘ ๓๐๖ ๓๔๕
	๓๗๓ ๓๗๕ ๓๙๕ ๓๙๖ ๓๙๘ ๔๐๑
	๔๐๓ ๔๐๕ ๔๑๒ ๔๑๔ ๔๓๑ ๔๓๔
	๔๓๕ ๔๓๗ ๔๔๐ ๔๕๒ ๔๕๓ ๔๕๗
	๔๕๔ ๔๕๙ ๔๖๕ ๔๖๖ ๔๖๗ ๔๗๐
	๔๗๕ ๔๗๖ ๔๗๗ ๔๗๘ ๔๗๙ ๔๘๗
	๔๘๙ ๕๐๑ ๕๐๙ ๕๑๓ ๕๑๔ ๕๓๕ ๕๓๗
	๕๓๘ ๕๕๒ ๕๕๖ ๕๕๙ ๕๖๑ ๖๐๓ ๖๐๕
	๖๐๗ ๖๑๑ ๖๒๒ ๖๔๗ ๖๔๙ ๖๗๒ ๖๗๖
	๖๘๘ ๖๙๗ ๖๙๘ ๗๐๐ ๗๐๓ ๗๐๖ ๗๑๔
	๗๓๐ ๗๓๑ ๗๓๔ ๗๓๖ ๗๓๗ ๗๓๘ ๗๔๓
	๗๗๕ ๗๘๔ ๘๐๒ ๘๐๓ ๘๐๔ ๘๐๕ ๘๑๗

	๘๑๘ ๘๑๙ ๘๒๐ ๘๒๑ ๘๒๓ ๘๒๖ ๘๓๕
	๙๑๐ ๙๓๒ ๑๐๐๗
พระที่นั่งวิมานเมฆ-การซ่อมแก้	๗๕๔
พระที่นั่งวิมานเมฆ-ค่าใช้จ่ายในการทำ	๔๔๕
พระที่นั่งวิมานเมฆตอนสมเด็จ	๖๐๖
พระที่นั่งวิมานเมฆหลังแปดเหลี่ยม	๖๕๗ ๖๕๙
พระที่นั่งวิมานเมฆ-ห้องชั้นล่าง	๖๑๒
พระที่นั่งวิมานเมฆองค์แปดเหลี่ยม	๖๑๒
พระที่นั่งวิมานเมฆ	๓๓๗ ๓๓๙ ๓๕๔ ๓๕๖ ๓๙๓ ๓๙๔ ๔๑๑ ๔๓๒
พระที่นั่งสวนดุสิต	๑๙๘ ๒๐๖ ๒๔๖ ๕๖๘ ๕๗๑ ๖๑๔
พระที่นั่งสีตลาภิรมย์	๘๑๖ ๙๓๒
พระที่นั่งสุทไธสวรรย์	๗๗๒
พระที่นั่งเสวยจักร	๗๕๙
พระที่นั่งเสวยจักร	๗๖๓ ๗๙๒
พระที่นั่งเสวยจักรบัลลังก์รัตนสิงหาสน	๘๒๔
พระที่นั่งใหม่	๕๙๗
พระที่นั่งอนันตสมาคม คูเพิ่ม บริวารของอนันตสมาคม	
พระที่นั่งอนันตสมาคม	๕๖๘ ๕๗๑ ๕๗๒ ๕๗๖ ๖๖๙ ๗๘๘ ๘๔๐ ๘๘๓ ๙๐๔ ๙๓๔ ๙๒๘ ๙๔๒ ๙๔๕ ๙๕๑ ๑๐๐๕ ๑๐๐๖ ๑๐๒๔ ๑๐๒๖ ๑๐๓๖
พระที่นั่งอนันตสมาคมในพระบรมมหาราชวัง	๙๓๒
พระที่นั่งอนันตสมาคม-แบบและรายละเอียดการสร้าง	๙๕๕
พระที่นั่งอนันตสมาคม-วิธีที่จะเขียน	๙๕๖
พระที่นั่งอภิเศก	๗๙๒ ๗๙๕ ๘๐๙
พระที่นั่งอภิเศกดุสิต	๖๑๑ ๖๑๒ ๖๑๓ ๖๒๘ ๖๓๐ ๗๔๙ ๗๕๐ ๗๙๑ ๘๐๒ ๘๐๓ ๘๐๔ ๘๐๕ ๘๐๖ ๘๑๖ ๘๑๗ ๘๑๙ ๘๒๐ ๘๒๑ ๘๒๒ ๘๒๓ ๙๓๒
พระที่นั่งอภิเศกดุสิต	๗๙๒ ๘๓๗
พระที่นั่งอภิเศกป่าเชช	๑๐๓๙
พระที่นั่งอมรมพิมานมณี	๓๗๓
พระที่นั่งอัฐทิศ	๘๐๔ ๘๐๖ ๘๑๖ ๘๒๑ ๘๒๒
พระที่นั่งอัมพร	๕๗๒ ๕๘๓ ๖๐๓ ๗๓๐ ๗๓๑ ๗๓๒ ๗๓๓ ๗๖๓ ๗๖๙ ๗๘๒ ๗๘๘ ๗๙๑ ๗๙๗ ๗๙๙ ๘๑๔ ๘๔๓ ๘๔๘ ๘๔๙ ๘๖๐ ๘๖๑ ๘๖๙ ๙๐๔ ๙๒๗ ๙๕๗ ๙๕๙ ๙๖๐ ๑๐๓๔ ๑๐๓๗ ๑๐๓๙

พระที่นั่งอัมพรสถาน

๔๙๗ ๕๐๓ ๕๐๔ ๕๐๗ ๕๐๘
๕๐๙ ๕๑๐ ๕๑๖ ๕๑๗ ๕๑๘ ๕๑๖
๕๑๒ ๕๑๓ ๖๐๕ ๖๑๐ ๖๑๓ ๖๓๘
๖๔๐ ๖๔๓ ๖๕๕ ๖๕๗ ๖๕๙ ๖๖๑
๖๖๒ ๖๖๙ ๖๘๐ ๖๘๖ ๖๘๗ ๖๙๐
๖๙๒ ๗๐๔ ๗๒๒ ๗๓๔ ๗๓๖ ๗๓๗
๗๓๙ ๗๕๖ ๗๗๒ ๗๘๗ ๗๙๘ ๘๐๒
๘๐๓ ๘๐๔ ๘๐๕ ๘๐๖ ๘๑๖ ๘๑๗
๘๑๘ ๘๒๐ ๘๒๒ ๘๒๓ ๘๓๙ ๘๕๑
๙๓๒ ๙๘๑

พระที่นั่งอัมภรรสถาน

๕๑๗

พระที่นั่งอำพร

๘๓๗

พระที่นั่งอำพรสถาน

๘๓๘

พระที่นั่งอำภร

๘๘๙

พระที่นั่งอำภร

๙๐๖

พระที่นั่งอุตร ตูเพิ่ม อุตร-พระที่นั่ง

พระที่นั่งอุตร

๑๐๒๔

พระที่นั่งอุตรแลปรัศจิม

๘๐๑

พระที่นั่งอุทยาน

๘๖๙

พระที่นั่งอุทยานภูมิเสถียร

๖๑๙

พระที่นั่งเอกราชอาสน์

๕๐๗

พระที่นั่งเอกอมรอาสน์

๕๐๗

พระที่นั่งโอบสววรรษทิพยอาสน์

๑๗๘

พระที่นั่งโอบสววรรษทิพยอาสน์

๓๗๓ ๔๙๕ ๖๑๘ ๗๕๘

พระที่นั่งโอบสววรรษทิพยอาสน์

๑๘๑

พระเทพกวี

๘๑๙

พระเทพเมธี

๓๙๗

พระแท่น ดู่ที่ พรแท่น

พระแท่น

๓๗๓ ๓๙๓ ๗๗๒ ๗๗๒

พระแท่นทรงกราบ

๓๙๖ ๕๐๙ ๖๑๑ ๘๑๖ ๘๑๗

พระแท่นที่พระบรรทม

๘๐๕

พระแท่นที่พระบรรทม

๘๒๓

พระแท่นที่สร่ง

๓๙๔

พระแท่นพระที่นั่งอัมพร

๗๔๙

พระแท่นพระบรรทม

๓๙๔

พระแท่นมณฑล

๓๙๕ ๓๙๖

พระแท่นสร่ง

๓๙๖ ๘๑๖ ๘๑๙

พระธรรมโกษาจารย์

๒๒๖ ๒๖๗ ๒๗๐

พระธรรมวโรดม

๕๐๙

พระนคร		๑๕๓
พระนางสวาสดี		๘๑๗
พระนางเจ้าพระราชเทวี	๖๓๘ ๗๘๗ ๗๘๘ ๗๘๙	๘๒๔
พระนายไวย		๗๕ ๑๑๕
พระนายเสมอใจ		๗๘๖
พระบรมธาตุลังกา		๘๑๗
พระบรมนามาภิไธย (จุฬาลงกรณ์)		๘๔๐
พระบรมนามาภิไธย		๘๓๖ ๘๓๘
พระบรมนามาภิไธยย่อ		๒๒๗
พระบรมมหาราชวัง	๑๗๘ ๑๘๑ ๖๔๗ ๖๔๙ ๘๖๒ ๙๖๐	
พระบรมราชกระแสด	๘๖ ๑๐๑ ๑๖๐ ๒๑๒ ๔๘๕ ๔๙๐	
พระบรมราชประสงค์		๔๙๙ ๕๑๘ ๘๑๖
พระบรมรูป	๔๗๐ ๗๐๕ ๗๐๕ ๘๔๑	
พระบรมรูปขี่ม้า		๘๔๗
พระบรมวงษานุกรษ์ซึ่งทรงผนวช		๘๐๔
พระบรมวงษานุกรษ์ที่ทรงผนวช	๘๐๓ ๘๑๗ ๘๑๘	
พระบรมวงษานุกรษ์ผู้ใหญ่		๘๐๔
พระบรมวงษานุกรษ์ฝ่ายหน้า		๘๐๒
พระบรมวงษานุกรษ์ฝ่ายใน ฝ่ายหน้า		๓๙๘
พระบรมวงษานุกรษ์ฝ่ายใน	๓๙๖ ๘๐๒ ๘๐๕	
พระบัญชา	๓๒๒ ๓๒๓ ๓๓๘ ๓๕๕ ๓๗๖	
พระบัญชาพระที่นั่งวิมานเมฆ		๔๓๑
พระบัญชา		๓๔๐
พระบันชร		๓๕๗
พระบาทสมเด็จพระจอมเกล้าเจ้าอยู่หัว		๘๘๓ ๙๓๒
พระบาทสมเด็จพระเจ้าอยู่หัว		๒๑๓ ๒๑๔
พระบาทสมเด็จพระปรมินทรมหาจุฬาลงกรณ์ พระจุลจอมเกล้าเจ้าอยู่หัว	๘๙ ๑๕๑ ๑๕๓ ๒๖๘	
	๕๐๐ ๕๐๓ ๕๐๔ ๕๑๐	
พระบาทสมเด็จพระปรมินทรมหาจุฬาลงกรณ์...พระจุลจอมเกล้าเจ้าอยู่หัว		๙๓๒
พระปฐมเจดีย์		๙๖๒
พระประธาน		๒๒๑
พระปริตต์		๖๑๑
พระปริยัติธรรม		๖๑๒
พระพิฆเนศวร์		๘๒๑
พระพิฆเนศวร์		๘๙๗ ๕๐๙
พระพุทธรชินราช		๓๘๒ ๓๘๓
พระพุทธรสิห์	๒๒๖ ๒๒๗ ๓๙๕	
พระพุทธรบุคยรัตน์น้อย		๘๑๗
พระพุทธรูปพระชนมพรรษา		๗๔๐

พระโพธิสัตว์	๓๙๖
พระ-พินกัน	๙๖๑
พระภัทรมุข	๙๒๑
พระภุษา	๘๐๔ ๘๒๑
พระภุษาขาว	๓๙๔
พระมหาปราสาท	๘๔๙
พระมหามงคล	๘๑๙
พระมหาสังข์	๘๑๗
พระมหาเสวตฉัตร	๘๐๔ ๘๐๕ ๘๑๗ ๘๒๒
พระมหาเสวตฉัตร	๘๒๓
พระมาลาเพชร	๘๒๒
พระยาพานทอง	๘๐๖ ๘๑๗
พระราชกระแสด	๑๖ ๒๐ ๒๔ ๓๒ ๗๒ ๗๗ ๑๐๔ ๑๐๗ ๑๒๙ ๑๓๕ ๑๓๙ ๒๑๖ ๒๔๖ ๔๗๑ ๔๙๗ ๕๐๕ ๕๑๓ ๕๕๙ ๕๗๒ ๕๙๒ ๖๓๗ ๖๕๕ ๖๘๖ ๗๐๕ ๗๓๕ ๗๔๖ ๘๘๖ ๙๑๑ ๙๔๖ ๙๖๓ ๑๐๒๗
พระราชดำรัส	๒๒๘
พระราชทรัพย์	๑๔ ๑๕
พระราชทรัพย์ส่วนพระองค์	๒
พระราชทรัพย์สำหรับใช้จ่ายการแผ่นดิน	๒
พระราชทานสัญญาบัตร	๘๑๘
พระราชทานสัญญาบัตร-คฤหัสถ์ญวน จีน	๒๒๗
พระราชทานสัญญาบัตร-พระสงฆ์	๒๒๗
พระราชโทรเลข	๖๐๖
พระราชนิพนธ์เรื่อง-กาฬี ครุฑอุ้มนาง	๙๖๕ ๙๘๐
พระราชนิพนธ์เรื่อง-คาวี	๙๗๗
พระราชนิพนธ์เรื่อง-เงาะหาเนื้อ	๙๖๖ ๙๘๐
พระราชนิพนธ์เรื่อง-ไชยเชษฐ	๙๗๖
พระราชนิพนธ์เรื่อง-พระลอ เสี่ยงน้ำ	๙๖๗ ๙๘๐
พระราชนิพนธ์เรื่อง-พระอภัย	๙๗๓
พระราชนิพนธ์เรื่อง-มณีพิไชย	๙๗๙
พระราชนิพนธ์เรื่อง-รามเกียรติ์	๙๗๔
พระราชนิพนธ์เรื่อง-สมุทโฆษ ชาติซอน	๙๖๘ ๙๘๐
พระราชนิพนธ์เรื่อง-สังขศิลป์ไชย	๙๗๘
พระราชนิพนธ์เรื่อง-สุทนต์ พรานคลังกนิร	๙๖๙ ๙๘๐
พระราชนิพนธ์เรื่อง-สุวรรณหงษ์ ชมสวน	๙๗๕
พระราชนิพนธ์เรื่อง-อิเหนา ลมหอบ	๙๖๔ ๙๘๐
พระราชนิพนธ์เรื่อง-อุณรุทศุภลักษณ์อุ้มสม	๙๗๐

พระราชนิพนธ์เรื่อง-อุเทนทรราชกุมารตีตพิณ	๙๗๑
พระราชนิพนธ์อธิบายภาพเรื่องต่างๆ-ภาษาไทย	๙๘๐
พระราชนิพนธ์อธิบายภาพเรื่องต่างๆ-ภาษาอังกฤษ	๙๖๓ ๙๘๐
พระราชนิพนธ์อธิบายภาพเรื่องต่างๆ-ภาษาอิตาเลียน	๙๖๓ ๙๘๐
พระราชนิเวศน์	๒๖๘
พระราชบัญญัติเบี้ยบำนาญ	๒๓๓
พระราชบัญญัติแลข้อบังคับ ๗ เรื่อง	๗๗
พระราชบัลลังก์	๖๑๑ ๘๑๖
พระราชพงษปฏิพัทธ์	๒๒๖
พระราชพงษ์ปฏิพัทธ์	๒๖๗
พระราชพงษ์ปฏิพัทธ์	๒๗๐
พระราชพิธีเฉลิมพระราชมณเฑียรเกลิงพระที่นั่งอัมพรสถาน	๘๒๔
พระราชพิธีรัชมังคลาภิเศก	๙๓๓
พระราชมณฑล	๘๐๒ ๘๐๓ ๘๐๖ ๘๑๗ ๘๑๘ ๘๑๙ ๘๒๐ ๘๒๒
พระราชมณเฑียร	๘๐๕
พระราชมณเฑียรพระที่นั่งอัมพรสถาน สวนดุสิต	๘๐๒
พระราชมณเฑียรสถาน	๘๒๓
พระราชมูณี	๘๑๙
พระราชลัญจกร-แบบ	๘๔๑
พระราชลัญจกรพระมหาโองการ	๘๔๐
พระราชวังสราญรมย์	๖๕๘
พระราชวังสวนดุสิต	๗๑๙
พระราชวังสำหรับแผ่นดิน	๒
พระราชหัตถเลขา	๖๘๐
พระราชอาสน์	๕๐๙ ๘๑๗ ๘๑๘
พระราชอาคณ	๖๑๒
พระโรง	๑๐๓๔
พระฤกษ์-การเฉลิมพระที่นั่งวิมารเมฆ	๓๙๓ ๓๙๔
พระฤกษ์การเฉลิมพระราชมณเฑียรพระที่นั่งอัมพรสถาน	๘๑๖
พระฤกษ์ขึ้นพระที่นั่งอัมพรสถาน	๗๕๑
พระลานสวนดุสิต	๙๓๓
พระวิสูตร	๔๕๘
พระศีลวราลังการ, หม่อมเจ้า	๘๑๘
พระสงฆ์ในกายฝ่ายญวน จีน	๒๒๗
พระสงฆ์เปรียญ-วัดเบญจมบพิตร	๓๙๓
พระสงฆ์ราชาคณะ	๒๒๕ ๒๒๖
พระสถาพรพิริยพรต, พระวรวงษ์เธอ พระองค์เจ้า	๘๑๘ ๘๑๙ ๘๒๑
พระสถาพรพิริยพรต, หม่อมเจ้า	๓๙๖ ๓๙๗

พระสัพทักขาว	๘๒๑
พระสังวาลย์นพรัตน์	๘๒๑
พระสังวาลย์พระนพ	๘๒๑
พระสาสนโสภณ	๕๐๙
พระสุพรรณศรี	๗๙๖
พระสุเมธาจารย์	๘๑๙
พระเสวตรฉัตร	๗๕๐
พระอรุณชยาเธอ	๘๒๔
พระอรุณนิภาคุณากร, พระวรวงษ์เธอ พระองค์เจ้า	๒๒๗
พระอังกษา	๘๒๑
พระอัฐิร้อยปี	๑๓๒ ๑๓๕
พระอัยการศึก	๔๖๒
พระอุบาสิคคุณปมาจารย์	๖๑๒
พระอุโบสถไม้	๕๐๐
พระอุโบสถ-วัดเทวราชกุญชร	๒๐ ๒๒
พราหมณ์	๓๙๔
พราหมณ์เป่าสังข์	๘๒๓
พริกคั่ว	๖๖๔
พฤษภากรประสิทธิ์, ขุน	๑๑๔
พฤตมา, พระยา	๔๘๓
พฤตนิบาตนอก	๙๔๑
พลตระเวน	๒๒๘
พลทหาร	๒๒๘
พลสิงห์	๓๒๒
พลับพลา	๓๐ ๓๗ ๓๘ ๔๙ ๕๗ ๙๗ ๑๐๒ ๑๑๔ ๑๙๓ ๒๒๙ ๒๔๓ ๓๐๑ ๓๑๘ ๔๒๖ ๕๓๙ ๕๘๕ ๖๔๗ ๖๕๙ ๗๔๓ ๗๔๔ ๗๔๕ ๗๗๐ ๘๐๔ ๘๘๕ ๘๙๕ ๙๐๙ ๑๐๐๗ ๑๐๓๔
พลับพลาที่ประทับแรม	๒๒๖ ๒๖๘
พลับพลาบ้านโป่ง	๙๖๒
พลับพลาเปลื้องเครื่อง	๘๐๕ ๘๑๖ ๘๒๑
พลับพลายก	๘๑๗
พลับพลาริมถนนภาพระบำ	๔๓๘ ๔๓๙
พลับพลาโรงละคร	๘๒๒
พลับพลา-วังสวนดุสิต	๒๕๑ ๒๗๒ ๒๘๓
พลับพลาสวนแจ้เต็ง	๕๕๓
พลับพลาสวนดุสิต	๒๒๕ ๒๒๖ ๒๒๗ ๒๒๘ ๒๖๙ ๓๙๓ ๕๐๑

พลับพลาสำหรับข้างในอยู่	๓๘
พลับพลาสูง	๘๒๑ ๘๓๙
พลับพลาสูงในสวนแม่เต่ง	๘๑๖
พลับพลาหัวเมือง	๕๙๗
พลู	๗๖
พวกรายงาน	๑๓๖
พระที่นั่งในบริเวณสวนดุสิต	๕๐๓ ๕๐๔
พุดกำมะหยี่ดอก	๒๒๕
พุด-คำแฝง	๒๘๗
พุดจักร	๕๑๖
พุดชุก	๕๑๖
พุดปรีชญ	๖๑๑
พุดยศ	๓๙๓ ๘๑๘
พุดรองกำมะหยี่ปัก	๒๒๖
พุดลม	๗๔๐
พุดลมตั้ง	๗๑๕
พุดเลื่อน	๓๙๖
พุดรายวดี, พระเจ้าลูกเธอ พระองค์เจ้า	๗๔๔
พัทธสีมา	๒๒๐
พานแก้ว	๗๖๙
พานปักต้นบานบุรี	๔๘๗
พานพระศรี	๗๙๖
พานศิลาขาว	๗๘๘
พานสำหรับปลูกต้นบานบุรี	๔๘๖
พาลี	๒๘๖
พิกัดบรรทุกศิลา	๑๕๗
พิกุน	๔๐๗
พิกุล-ต้น	๑๑๙ ๑๒๗
พิจารณ, ขุน	๑๖ ๒๐๔
พิจารณ, ขุน	๒๒ ๓๓ ๖๗ ๖๘ ๖๙ ๗๗ ๗๘
	๗๙ ๘๒ ๙๓ ๑๐๘ ๑๐๙ ๑๓๑ ๑๔๒
	๒๑๐ ๒๑๘ ๔๔๖ ๔๗๔ ๖๕๙ ๖๘๓
	๓๖ ๖๗ ๖๘ ๙๖ ๑๐๙ ๑๓๗ ๑๔๙
	๔๔๕ ๔๖๕ ๔๙๗ ๕๒๐ ๕๒๗
	๕๕๔ ๕๕๑ ๕๗๙ ๕๙๑ ๖๑๐ ๖๑๗
	๖๓๙ ๖๔๑ ๖๗๖ ๗๓๖ ๗๓๗ ๗๔๗
พินิต, กรมหลวงง-ตลับงา	๖๐๓
พีไชย, พระยา	๔๖๑ ๔๖๒
พินพาทย	๖๑๑ ๗๙๐ ๘๑๗ ๘๑๘

พินพาทย์ผสมวง	๗๙๒ ๘๘๕
พินพาทย์-วงใหญ่	๗๗๒
พินพาทย์ราดโปน	๗๙๒
พิทย, กรม	๕๐ ๒๒๐
พิทย, กรม	๖๗๘ ๗๖๒
พิทย, กรมขุน	๕๑๐
พิทยลาภพฤฒิธาดา, พระเจ้าน้องยาเธอ กรมขุน	๓๙๓
พิทักษ, ขุน	๑๒๑
พิทักษมานพ, หลวง	๕๐๑
พิริตรุศ	๑๐๓๓
พินพาทย์มหาดเล็ก	๑๐๓๕
พิพัฒโกษา, ขุน	๙๖๓
พิพัฒน์, ขุน	๖๘๗
พิพัฒน์โกษา, พระยา	๒๘๒ ๖๕๔
พิพิท, ขุน	๑๑๔
พิพิทภักดีวิจารณ์, พระ	๒๐๒
พิพิท, ขุน	๒๔๔
พิพิท, พระ	๑๑๕
พิพิท, พระยา	๑๓๘
พิพิท, หลวง	๗๓ ๗๕ ๗๖
พิพิทภักดีวิจารณ์, หลวง	๕๑
พิพิทโกศภูเบนทร, พระเจ้าบรมวงศ์เธอ กรมพระ	๕๐๐
พิพิทโกศภูเบนทร์, พระเจ้าบรมวงศ์เธอ กรมพระ	๒๖๘
พิริยวิไชย, พระยา	๒๓๗
พิเรนทรเทพ, พระ	๘๒๒
พิศณุโลก, สมเด็จพระเจ้าฟ้ากรมขุน	๗๘๗
พิศณุโลกประชานารถ, สมเด็จพระเจ้าฟ้ากรมขุน	๗๙๗ ๘๓๒ ๘๓๓
พิศณุโลกประชานารถ, สมเด็จพระเจ้าลูกยาเธอ เจ้าฟ้ากรมขุน	๕๘๙ ๖๕๙
พิศบาต	๒๑
พิศาล, พระ	๕๑ ๖๓
พิกัน	๕๘๐
พิช	๗๙๖
พิชนพรรค์	๕๗
พิชนพรรณ	๕๙
พิชพรรค์	๑๑๕
พินครอบ	๖๐๓
พินดินตาน	๘๔๒
พินโนร่วม	๒๘๘
พินพรที่นั่งอัมพร	๖๘๒

พิน-พระที่นั่งวิมานเมฆ	๔๙๔ ๔๙๕
พินพระที่นั่งอัมพรสถาน	๖๘๐
พินรากพระที่นั่ง-อัมพรสถาน	๖๘๐
พินศิลา	๕๕๒ ๘๒๖
พุ่มซ้อน	๔๐๘
พุด	๕๓๓
พุดตาล-ถนน	๓๗๓
พุล, หม่อมราชวงศ์	๒๙
เพ็ชรบุรี	๙๘๒ ๙๘๔
เพ็ชรบุรี, พวกชาว	๙๙๓
เพชรป่าณี, พระยา	๒๒๕ ๓๙๘
เพชรป่าณี, พระยา	๑๙๔ ๒๒๗
เพ็ญ, ชาย	๘๕๗
เพณพัฒนพงษ์, พระเจ้าลูกยาเธอ พระองค์เจ้า	๖๑๓
เพดาน	๘๔๒
เพดานโคม	๘๔๓
เพดานเตียง	๔๕๖ ๗๖๐
เพดานห้องบรรได	๖๕๗
เพดานห้องบันไดชั้น ๓	๖๙๒
เพลงแตรสรรเสริญพระบารมี	๘๒๓
เพล่าปู่เล่า คุณเพิ่ม ปู่เล	
เพล่าปู่เล่า	๗๓๒
แพ, นาย	๔๘๘ ๖๓๓ ๖๓๔ ๖๓๕ ๖๓๖ ๖๔๑
แพ, มหา	๖๘๓
แพที่สร้างน้ำ	๔๕๔
แพ-นาย	๔๗๐ ๕๘๘
แพร	๕๙๒
แพรตัวน	๔๕๖
แพรที่บุเตียงนอน	๘๙๓
แพรปัก	๗๙๒ ๗๙๓
แพรม่าน	๔๕๖
แพรม่านบุฉาก	๔๘๙
โพทะเล	๕๒๘
ไพ	๘๔๐
ไพรี	๑๓๖ ๖๔๗ ๖๔๙

พ

ฟรีเปรส-หนังสือพิมพ์	๔๖๒
ฟลอเรนซ์	๘๗๐

โฟนโครน, โอเบอร์เลฟเตอแนน	๙๘๗
ฟอนิเซอร์	๗๕๒ ๗๕๔
ฟอนิเซอร์	๖๔๐
ฟอนิเซอร์-สไตล์หลุยที่ ๑๕ กับ ๑๖	๗๕๑
ฟัก	๗๕๒ ๗๕๖
ฟุคบาค	๒๒ ๕๕๖
ฟุคบาส	๑๐๗
ฟุคบาส	๓๓
ฟุคปาด ดูเพิ่ม ฟุคปาด พิศบาศ	
ฟุคปาด	๒๐
ฟุคบาต	๑๓๐
ฟุคบาถ	๑๑๑
ฟุคปาด	๕๑๙
ฟุคปาด ดูเพิ่ม ฟุคปาด พิศบาศ	
ฟุคปาด	๒๐
ฟุคปาส	๑๑
เฟดเดอริชดีน	๙๑๒
เฟโร	๑๐๐๖
เฟโร, มิตเตอร์	๑๐๒๘ ๑๐๒๙
เฟโร, มิตเตอร์-ขอไปยุโรป	๗๐๔
เฟโร, มิสเตอ	๙๕๖ ๙๕๗
เฟโร, มิสเตอร์	๑๐๒๖ ๑๐๒๗
เฟโร-ช่างเขียน	๑๐๑๖
เฟโรเรลี, มิตเตอร์-ขอไปยุโรป	๗๐๕ ๗๐๖
เฟโรเรลี, มิสเตอ	๗๐๖
เฟโรเรลี, มิตเตอร์	๗๐๔
เฟอนิเจอร์	๖๒๒
เฟอนิเซอร์พรที่นั่ง	๗๒๗
เฟอนิเซอร์	๔๐๓ ๔๓๗ ๔๖๑ ๔๖๒ ๕๑๗ ๕๙๒ ๕๙๗ ๖๑๐ ๖๘๔ ๖๘๖
เฟอนิเซอร์บางปอน	๔๓๗
เฟอนิเซอร์	๕๗๔ ๕๗๕ ๖๑๓ ๖๙๙
เฟอนิเซอร์	๖๐๓ ๖๐๘ ๗๕๓ ๘๗๖ ๙๓๕
เฟอนิเซอร์พระที่นั่งอัมพร	๗๕๒
เฟอนิเซอร์ห้องทวันตก	๗๗๕
เฟอนิเซอร์เหลือง	๘๙๒
เฟอนิเซอร์เสริฟของหลวง	๕๙๗
เฟอริชเซอร์-ของฝรั่งเศส	๗๒๗
เฟอริชเซอร์	๘๖๙

เฟอร์นิเชอร์ ดูเพิ่ม ฟอนิเชอร์	
เฟอร์นิเชอร์ Style หลุยที่ ๑๕ และที่ ๑๖	๗๑๙
เฟอร์นิเชอร์	๗๑๙ ๗๒๕ ๘๙๓
เฟอร์นิเชอร์ห้องนางเอิบ นางเอี้ยน	๘๙๒
เฟิน	๑๐๐๗
เฟิม	๒๓๐
เฟิร์ม	๒๓๓
เฟื่องอุบะ	๘๕๒
แฟร์โร, มิสเตอร์	๙๕๑
แฟร์โร, มิสเทอ	๘๓๑
แฟร์โร, มิสเตอร์	๙๕๕
แฟร์โร, มิสเตอร์	๕๖๖ ๕๖๘ ๕๗๑ ๕๗๖ ๖๖๙ ๗๒๕
แฟร์โร, มิสเตอร์-ช่างเขียน	๗๕๖
แฟร์โร, มิสเตอร์-ลาออก	๗๒๓
แฟร์โร, มิสเทอ	๕๖๗ ๕๗๙ ๗๖๕ ๗๖๖ ๗๖๗ ๗๗๓
แฟร์โร, มิสเตอร์	๖๔๓
แฟร์โร-ลาออก	๗๒๒
แฟลต	๙๕๙
ไฟ	๖๒
ไฟแกศ	๓๕๘
ไฟแก๊ส	๘๗๓
ไฟดับ	๕๓๔
ไฟทิ้ง	๗๖๔
ไฟฟ้า	๑๘๐ ๑๘๓
ไฟฟ้า	๓๐๑ ๓๖๑ ๓๘๐ ๖๒๒ ๖๖๒
	๗๐๒ ๗๗๐ ๗๗๔ ๘๑๑ ๙๖๑
ไฟฟ้า-ดับเมื่อฝนตก	๖๐๕
ไฟฟ้าตามถนน	๕๐
ไฟฟ้าถนนดวงตะวัน	๓๕๘
ไฟฟ้า-พระที่นั่งอนันตสมาคม	๑๐๓๖
ไฟฟ้า-ใหม่ที่ช่องทางต่างชั้นล่าง	๓๘๑
ไฟไหม้	๗๖๔

ภ

ภรรยาข้าราชการ	๗๙๑ ๗๙๒
ภรรยาข้าราชการ-ที่พัก	๑๐๓๔
ภรรยา-พระเจริญราชชน	๔๐๑
ภรรยา-มิสเตอร์วิลเลียมเบนตลี	๗๐๘
ภรรยา-มิสเตอร์ซันเดรสกี	๒๓๘

ภักดี, พระ	๔๑
ภักดี, พระยา	๘๘๕
ภักดีพิทรากร, พระ	๒๐๒
ภักตฤทธิ	๘๑๘
ภักธิรัฐ	๗๙๒
ภานุพันธุ์วงศ์วรเดช, สมเด็จพระเจ้าน้องยาเธอ เจ้าฟ้ากรมพระ	๒๒๘ ๘๒๓
ภานุวงศ์, เจ้าพระยา	๕๘๕
ภานุมาศ	๗๗๙
ภานุวงศ์, เจ้าพระยา	๕๘๓
ภาพที่ผนัง-พระที่นั่งอัมพรสถาน	๗๐๔
ภาพใหญ่ที่ผนังบรรได	๗๐๔ ๗๐๖
ภาพใหญ่-ที่ผนังบรรไดพระที่นั่งอัมพรสถาน	๗๐๕
ภาษาทองพระโรง	๗๙๒
ภาษา, พระ	๗๖ ๑๑๕
ภาษัร้อยชักสาม	๖๙๒
ภาษัสมบัติบริบูรณ์, พระ	๗๓
ภาส, เจ้าพระยา	๘๓๗
ภาส, พระยา	๕๔
ภาสกรวงศ์, เจ้าพระยา	๘๒๓
ภูม่าน	๔๕๗
ภูมินทรภักดี, พระเจ้าราชวรวงษ์เธอ กรมหมื่น	๘๒๑
ภูมินิเทศ	๕๔๐
ภูระโห่ง	๔๐๗
โศกทรัพย์	๑๕๓

ม

มกุฎราชกุมาร	๘๕๘ ๙๖๐
มขามเทศ-รั้ว	๗๕
มขามนครไชยศรี	๓๘๙
มขาม	๙๔๙ ๙๕๐
มณฑลนครสวรรค์	๔๖๒
มณฑลนครสวรรค์	๗๔๐
มณฑลพิษณุโลก	๔๖๒
มณฑลพิษณุโลก	๔๖๑
มณฑลราชบุรี	๒๖๖
มณฑลอิสาน	๔๐๕
มนตรี, พระ	๗๘๖
มนาว-ตัน	๗๖
มพร้าว	๔๕

ม่ม่วง					๙๕๐
ม่ม่วง-ไข่มุก					๖๓
มรกฏ, นาง					๙๒๐
มรุพงศ์					๗๘๖
มรุพงศ์, กรม					๗๗๕
มลตา-เมือง					๘๖๘
มลธาวา					๕๓๓
มลธาเหลือง					๕๓๓
มลิ					๖๖๔
มลิ-ตัน					๑๒๗
มลิลา					๕๓๓
ม้วน, นาย				๒๗๖ ๔๓๙ ๕๖๔ ๕๖๕	
				๔๗๔ ๔๗๗ ๔๘๘ ๕๑๔ ๕๒๒	
				๕๒๗ ๕๕๑ ๕๖๑ ๕๘๘ ๖๓๕	
มหาจักรกับริมราชวงษ์					๒๖๘ ๙๓๒
มหาดไทย					๒๔๒ ๓๐๒ ๕๑๕
มหาดเล็ก					๓๕๙ ๗๘๒ ๗๙๒
					๘๐๙ ๘๒๑ ๙๑๒ ๑๐๓๕
มหาดเล็กเวรสิทธิ์					๑๐๐๘
มหาดเล็กเวรสิทธิ์					๕๑๖
มหาดเล็กคองกรมเวรสิทธิ์					๕๐๑
มหาดเล็กเวรสิทธิ์					๕๐๑
มหาเทพ, พระยา				๔๑๒ ๔๑๔ ๕๒๘ ๕๓๓	
				๕๔๖ ๕๔๗ ๕๖๓ ๖๐๕ ๘๗๕	
				๘๘๖ ๘๘๗ ๘๘๘ ๙๕๖ ๙๕๘	
มหานุภาพ, พระยา					๔๕๐ ๔๙๐
มหาปิ่น					๘๗๑
มหาโยธา, พระยา					๔๓๗
มหินทร, เจ้าพระยา					๗๗๒
มหิศ, กรม					๕๓๒
มหิศร				๕๙๘ ๖๘๕ ๖๙๑ ๗๐๒	
มหิศร, กรม					๗๒ ๕๙๒ ๘๕๐
มหิศร์, กรม					๗๗๕
มหิศร, กรมหมื่น				๑ ๕ ๑๘ ๗๐ ๗๔ ๙๘	
				๒๓๓ ๒๘๒ ๖๘๖ ๖๙๘ ๘๓๐	
มหิศรราชหฤทัย					๒๗ ๗๑ ๒๓๒ ๖๔๔
มหิศรราชหฤทัย , พระเจ้าน้องยาเธอ กรมหมื่น					๑๒ ๑๙ ๓๕ ๕๑
					๖๙ ๑๑๒ ๑๘๔ ๒๐๐
มหิศรราชหฤทัย, กรมหมื่น					๕๗ ๗๙ ๑๙๗ ๒๐๔ ๒๐๖

	๖๐๘	๖๘๘	๖๙๓	๖๙๙	๗๐๓
มหิศรราชหฤทัย, พรเจ้าน้องยาเธอ กรมหมื่น					๑๙๙
มหิศรราชหฤทัย, พระเจ้าน้องยาเธอ กรมหมื่น	๒๐๘	๒๐๙	๒๓๙	๒๕๑	๒๗๑
	๒๗๒	๒๗๙	๒๘๓	๓๒๐	๖๘๗
มหิศรราชหฤทัย, พระจ้าวน้องยาเธอ กรมหมื่น					๖๐๙
มเหสีเทวี					๗๙๑
มโหรีทีก					๘๐๕
มอเตอคาร์					๖๖๖
มอนทอตรงเหล็ก					๓๘๒
ม่อเรือไฟ					๖๒
มอลมแนกโคธา					๙๘๗
มะขาม					๔๐๗
มะคูก					๔๘๐
มะพร้าวน้ำหอม					๕๒๘
มะเฟืองหวาน					๔๘๐
มะม่วง					๓๕๙
มะลิซ้อน					๕๕๖
มะลิฝรั่ง					๔๐๗
มะลิพู่กัน					๕๕๖
มะโอ้คคะนี่					๔๙๐
มัจฉาพริ่งสรรค์-สพาน					๓๒๗
มังกร ๕ เล็บ					๘๗๘
มัน, นาย					๗๕๖
ม้ากระจก					๗๗๙
ม้า-ตั้งเยียมหน้าต่างที่เจดียงหน้าห้องฝรั่งเศส					๗๗๕
ม้า-ตั้งเยียมหน้าต่างพระที่นั่งวิมานเมฆ					๗๗๕
ม่าน	๔๕๗	๕๙๒	๕๙๓		๙๐๓
ม่านแลกำมหยี่					๗๕๑
มานิตนฤปดิษฐ์, หลวง					๒๘๑
มานิตย่นฤปดิษฐ์, หลวง					๒๘๕
มารี					๓๕๓
มารี, ปรีนเซส-เมืองเดนมาร์ก					๒๗๔
ม้าหุ้ม					๙๘๔
					๙๘๒
ม้าหุ้มพระพุทธรูปสีห์					๒๖๗
					๒๗๐
					๓๙๖
ม้าหุ้มพระพุทธรูปสีห์					๕๐๙
					๖๑๑
					๗๖๙
					๘๑๖
มาฮอกกานี					๗๖๙
มินยูเมนต์					๙๕๖
มี-นาย					๘๕๖
มี-นาย					๗๓๙
มุข ๘ เหลี่ยม					๓๗๕
					๓๗๖

मुख	८५९
मुखवार्ग	७१७ ७९१
मुखदेज	३२२
मुखदेमपरतेनंगआगर	७१७
मुखतोहमे	७०९
मुखपेटहेल्लेयम	२८८ २९७ २९९ ३०५
	३०७ ३२२ ३२३ ३३७ ३३८
	३३९ ३५० ३५५ ३५७ ३५९
मुखपेटहेल्लेयम	३८०
मुखपरतेनंगअमपरस्थान-पिनटकराव	७८३
मुखपरतेनंग	९०५
मुखपरतेनंगअमपरस्थान	७५८ ७८०
मुखपरतेनंगअपरस्थान	७१५
मुखयय	७१७
मुखलद	३२२
मुखह्वजंहरिद	७५८
मुखहोणु	३२२
मुंग	५५७ ७९९
मुंगकेबेओ	३१९ ३२१ ३२३
मुंगकेबेओहल्लंका	२८८ २९५ २९८
मुंगकेबेओ	१७५ २९७ २९९
मुंगकेबेओहल्लंका	२९७ २९९ ३०३ ३०५ ३०५ ३०७
मुंगकरोब	३०३ ३०५ ३०५ ३०७
मुंगजाक	१७५ १७५ ३१८ ३१९
मुंगसंगकेसी	३१९
मुंगहल्लंका	२९५ २९८ ३३३
मुंगहल्लंकाद्वयजाक	३५१
मुंगहल्लंकाद्वयसंगकेसी	३५१
मुली	५३९
मुलफोय	१७०
मेदत्रंगमंन	३२२
मेโด	८९७
मेठाठिबती, พระ	८२२
मेเปอล	५७२
मेเบิล	८७३
मेमโมरेनดัม	८५९
เมียบพระยาพิพิธ	१๓๘
เมียบพระยารองเมือง	๓๐
เมืองแก้ว	๒๗๘

เมืองเงิน					๔๔๐
เมืองซิชิลี					๘๖๘
เมืองตานี					๔๔๓
เมืองตุริน				๕๖๘	๕๗๑
เมืองเถิน					๔๖๑
เมืองนครลำปาง				๔๖๑	๔๖๒
เมืองน่าน					๔๔๐
เมืองเนปปลส์					๘๖๘
เมืองบาเตนบาเตน				๘๕๐	๘๕๕
เมืองเพชรบุรี					๙๘๓
เมืองเพชรบุรี					๑๐๓๗
เมืองเพชรบุรี-การสร้างพระที่นั่ง					๑๐๐๕
เมืองแพร่				๔๖๑	๔๖๒
เมืองฟลอเรนซ์					๘๕๑
เมืองเยนไน์ กรุงอิตาลี					๖๑๔
เมืองราชบุรี					๙๖๐
เมืองโรม			๗๘๓	๘๖๕	๘๖๘
เมืองกลาง					๔๖๒
เมืองวินิต					๘๕๑
เมืองสงขลา					๘๑๔
เมืองแสรก					๔๖๒
เมืองอนูราธ					๘๖๘
เมืองอิตาลี					๘๕๑
เมืองฮอมเบ็ค					๘๖๔
แมกกาลิน					๒๖
แมกลาง				๓๐	๓๕๘ ๖๕๖
แมกอง			๙๒	๑๕๒ ๑๕๕ ๕๘๐	๙๓๓
แมกองก่อสร้าง					๙๓๓
แมน, นาย					๗๕๖
แมนเขียน, พระเจ้าบรมวงศ์เธอ พระองค์เจ้า					๘๒๒
แมนเขียน, พระองค์				๗๙๑	๗๙๒
แม่น้ำ-จุดเป็นรูปกงจาก					๘๙๕
แม่เล็ก				๓๕๘	๔๙๓ ๖๐๓
			๗๖๙	๗๗๘ ๗๙๐	๙๑๘
โมเดล					๘๔๗
โมเรวัตกี, มิศเตอร์					๗๕๖
โมเรสกี, มิศเตอร์					๗๕๑
ไม้, นายร้อย					๒๔๐
ไม้กรอบ					๗๑๐

ไม้กระทุ้ง				๙๒๘
ไม้ขอนแก่น	๒๓๖	๒๓๗	๒๔๐	๕๓๙
ไม้ขูด			๕๐๗	๕๐๘
ไม้เข้ม				๖๗๐
ไม้เขม	๖๗๑	๖๗๒	๖๗๓	
ไม้ครีม				๘๙๖
ไม้คู้				๑๐๓๘
ไม้เคร่า				๖๖๓
ไม้โค้ง				๗๑๑
ไม้โค้งทับหลัง				๗๑๐
ไม้ชำ				๕๐๗
ไม้ดอก			๕๖๓	๖๖๔
ไม้ดอกผล				๕๕๖
ไม้ดอกไม้ใบไม้ต่างๆ				๕๒๘
ไม้ตัด				๖๖๔
ไม้แดง				๕๘๐
ไม้ตอน			๕๐๗	๕๐๘
ไม้ตะแบก			๕๓๙	๖๑๖
ไม้ทำนบ				๙๙๑
ไม้หน้า				๕๒๘
ไม้บัณเฑาะว์			๕๐๙	๘๑๘
ไม้บัว			๖๕๗	๖๙๒
ไม้ใบ				๕๖๓
ไม้ปลูกว่าพระที่นั่งลายต่างๆ				๒๙๔
ไม้ผล				๖๖๔
ไม้ไผ่	๒๒๑	๖๑๕	๖๑๖	๖๑๗
ไม้ไผ่ป่า			๒๖๖	๕๘๗
ไม้ฝ่า				๕๕๐
ไม้ฝ่าเพดาน				๓๒๑
ไม้พีน				๕๓๙
ไม้พะยะ			๕๐๗	๕๐๘
ไม้รอดตง			๗๐๙	๗๑๐
ไม้ระแนง			๕๓๙	๕๕๐
ไม้รั้วล้อม-ต้นไม้กลางแจ้งพลับพลา				๓๗
ไม้รายริมถนน				๑๐๓๘
ไม้ลอย				๑๐๓๘
ไม้วงกบ			๗๑๐	๗๑๑
ไม้ตี				๕๒๘
ไม้สัก	๖๑๖	๖๓๑	๖๗๕	๗๓๘ ๙๑๐

ไม้สักทำนบ	๙๙๑
ไม้สังคโป	๕๓๙
ไม้เสากระดาน	๖๗๓
ไม้หมาก	๓๐ ๓๘
ไม้หอม กุเพิ่ม ร่องไม้หอม	
ไม้หอม	๒๕๒ ๒๗๒ ๒๗๙ ๒๘๔ ๓๑๕ ๓๒๗ ๓๓๑ ๓๓๕ ๓๕๑ ๙๒๓

ย

ยมราช	๙๕๗ ๑๐๒๙
ยมราช, เจ้าพระยา	๙๓๓ ๙๓๕ ๙๓๖ ๙๓๘ ๙๔๕ ๙๕๒ ๙๕๖ ๙๕๙ ๙๖๐ ๙๖๑ ๙๖๒ ๙๘๒ ๙๘๔ ๙๘๕ ๙๘๗ ๙๘๙ ๑๐๐๖ ๑๐๑๖ ๑๐๑๘ ๑๐๒๒ ๑๐๒๓ ๑๐๒๔ ๑๐๒๕ ๑๐๒๖ ๑๐๒๗ ๑๐๓๒ ๑๐๓๖ ๑๐๓๗ ๑๐๐๕
ยมราช, เจ้าพระยา-เป็นกงสีตี	
ย่อยอิฐ	๒๙๖ ๒๙๙ ๓๐๓ ๓๐๕ ๓๒๒ ๓๓๒
ย่อยอิฐหัก	๓๒๑
ยะวา	๓๕๘
ยักลูกดาล	๘๒
ยัน, นาย	๗๕๖
ยานกแรตตราณกยุง	๘๘๔
ย่าม	๓๙๓
ย่ามกำมหยี่ปัก	๒๒๖
ย่ามกำมหยี่ปักพระตราสวนดุสิต	๘๑๘
ยาวา	๔๕
ยิเก	๒๒๕
ยีนดี, หม่อมหลวง	๔๖๘
ยี่โก	๔๐๗
ยุดล	๗๘๖
ยุดล, เจ้าฟ้า	๕๖๘ ๕๗๑
ยุดล, ชาย	๗๗๕ ๗๗๗ ๗๙๑ ๘๗๗ ๘๗๘
ยุดลที่ฉิมพร, เจ้าฟ้า	๕๗๖ ๖๖๙
ยุง	๕๓๖
ยุง-บนพระที่นั่ง	๕๓๗ ๕๓๘
ยั้งเข้า	๑๖๔ ๑๖๕
ยุโรป	๙๑๒
ยุโรป	๔๕ ๘๐๙
ยุโรป	๑๙๓

ยูนิฟอรมมหาดเล็ก	๑๑๕
ยูนิเวอร์ซิตี	๙๕๓
เบงกิ้นส์, เออเนสท์, มิสเตอร์	๖๒๕
เย็น, นาย	๗๕๓
เย็นกิ้นส, เออเนสท์, มิสเตอร์	๕๕๙
เย็นกิ้นส์, เออเนสท์, มิสเตอร์	๖๒๗
เย็นกิ้นส์, เออเนสท์, มิสเตอร์	๕๕๒ ๕๕๓ ๖๒๖
แยกพฤฒิมิบาท	๑๕๖
โยธา-กรม	๕๒
โยธาเทพ, พระยา	๕ ๒๕๓ ๒๗๓ ๒๘๐
โยธาธารา, ขุน	๒๕๓ ๒๗๓ ๒๘๐ ๒๘๔
โยธาวัง	๖๗๒ ๖๘๓ ๙๐๘ ๙๐๙ ๑๐๐๙
โย-นาย	๗๓๙

ร

รชิ่ง	๕๕๒ ๘๑๐
รจิต, ขุน	๕๐๒ ๕๒๗ ๖๒๗
รถแก้วจักรพรรดิ	๗๘๒
รถแตรมเว	๓๑๕
รถทัตมารุต	๗๘๒
รถไฟ	๘๖๘ ๙๖๒
รถมอเตอคาร์	๘๖๔ ๘๖๐
รถม้า	๓๕๑ ๓๘๑ ๓๘๖ ๘๖๐ ๘๖๘
รถม้าพระที่นั่ง	๕๗๘
รถโมเตอคาร์	๖๖๖
รถโมเตอคาร์	๘๐๙
รถโมโตคา	๙๑๘
รถราง	๓๕๘ ๘๖๑
รถราชานุบันต์	๗๘๒
รถลาก	๑๐๓๔
รพี	๑๙๗ ๗๘๒ ๗๘๖
รพี-บ้าน	๑๑
รพีพัฒนศักดิ์, พระเจ้าลูกยาเธอ พระองค์เจ้า	๒๑
ร่มแพร	๖๑๑
รย้า	๘๗๖
รย้าแก้ว	๘๗๕
รย้าโคมไฟ	๘๗๕
รย้าทอง	๘๗๕
รย้าไฟฟ้า	๕๐๑

รวงผึ้ง	๔๐๗
รวบ, นาง	๗๙๖
รอก	๒๖๗
รอกศิลาพระฤกษ์	๕๐๙
ร่อนน้ำลำคู	๖๐๒
รอมเมือง, พระยา	๓๐ ๑๓๓
รอมไม้หอม	๓๖๓ ๓๖๔ ๓๖๖ ๓๖๗ ๓๗๑ ๓๗๘ ๓๘๕ ๖๗๐ ๙๒๓
รื่องสวน	๖๐๑ ๖๐๒
รื่องอธิบดีกรมกองตระเวร	๒๒๔
รอด	๓๕๑ ๘๔๒
รอด, ที	๒๙๕ ๒๙๘ ๓๔๓ ๓๗๗ ๓๘๔
รอด, วาง	๒๙๕ ๒๙๘ ๓๒๗ ๓๗๑
วางรอดคุ่มตัวเหล็ก	๓๓๑
วางรอดดง	๓๒๗ ๓๖๔ ๓๖๗ ๗๑๐
รอดสพาน	๓๒๗
วางรอดสพาน	๓๓๕
รอดสพานวิศุกรรมนิรมาน	๓๖๔
รอดเหล็ก	๖๕๘
รอดเหล็กโต	๖๗๕
รอดเหล็กสพาน	๓๑๔ ๓๒๗ ๓๓๑
วางรอดเหล็ก สพานตรงถนนคอเสื้อ	๓๗๒
วางรอดเหล็ก สพานนรนาจรล	๓๗๒
ระจิตร, ขุน	๖๓๙
ระดับดิน	๗๔๐
ระทา	๕๗๗
ระเบียง-ปูลีลาอ่อน	๘๔๓
ระเบียงของศุขภิบาล-ในสวนดุสิต	๑๖๖
ระย้า	๖๖๒
รักษ์, พระยา	๗๘๖
รักษาเทพ, พระ	๒๔ ๒๙ ๑๑๕ ๑๖๒
รังนกเค้าแมว	๘๙๐
รังวัด	๑๒ ๙๐
รังสิต	๘๗๒
รัฐบาล	๖๖
รัฐบาลสยาม	๗๓๙ ๑๐๒๙
รัตตัน	๕๙๗
รัตนโกษา, พร	๒๔๙
รัตนโกษา, พระยา	๑๒๑

รัตนสมบัติ, พระยา	๑๘๕ ๒๕๓ ๒๗๔ ๒๘๐ ๒๘๕ ๓๕๓
รัตนชาติเบตร์, เจ้าพระยา	๕๓๑
รั้วกันสวน	๓๗๔
รั้วค่าย	๒๕๑ ๒๗๒ ๒๗๙ ๒๘๓
รั้วแง่เต่ง	๖๖๓
รั้วประตู	๙๑๐
รั้วไม้	๓๗๓
รั้วไม้กระดาน	๔๑๒ ๔๑๔
รั้ว-ริมถนนสามเสน	๓๕๘
รั้วลวด	๓๘๐
รั้ววัด	๙๒๔
รั้วสวน	๔๒
รั้วหลวง	๓๙
รั้วเหล็ก	๑๘๑ ๔๑๒ ๔๑๔ ๔๕๗ ๖๒๘ ๖๓๐
รัศติก	๖๖๘
รากกำแพง	๓๘ ๙๘
รากขา	๗๕
รากเขื่อน	๖๗๑
ราก-ท้องพระโรงที่สวนดุสิต	๘๔๒
รากโอบ	๓๐๓ ๓๐๕
รากประตู	๙๒๔
รากพรที่นึ่ง	๓๘๐
รากพรที่นึ่ง	๒๖๗ ๒๙๖ ๒๙๙ ๓๐๔ ๓๐๖ ๓๒๒ ๓๓๗ ๓๓๙ ๓๕๕ ๓๕๖ ๓๗๕ ๔๑๓ ๔๑๕ ๔๑๗ ๘๖๔ ๙๓๓
รากพระอุโบสถ	๓๐๕ ๒๙๖ ๒๙๙ ๓๐๓
รากสะพาน	๓๑๔ ๙๒๔
ราคาค่าถมดิน	๓๘๑
ราคาที่ดิน	๙๐ ๑๕๔ ๓๘๐ ๓๘๖
ราคาสินที่ปลูกสร้าง	๑๕๔
ราคาอิฐ	๑๐๓ ๑๐๔ ๑๐๘
ร่างกระแสรบพระบรมราชโองการ-บรรจจุติลาพระฤกษ์	๕๐๒
รางดิน	๘๘๗
รางน้ำ	๓๑ ๓๒ ๓๓ ๘๗ ๑๐๒ ๑๔๘ ๒๘๘ ๓๑๙ ๓๓๘ ๓๔๐ ๓๘๐ ๔๖๗ ๕๑๘ ๕๒๐ ๕๒๔ ๕๕๗ ๗๔๓ ๗๔๔ ๙๑๙
รางน้ำข้างถนน	๓๓
รางน้ำถนน	๔๗๘

รายน้้า-ถนน	๔๗๙
รางไม้	๓๘๑
รางวัลชั้นเครื่องโต๊ะ	๒๒๘
รางวัลพิเศษ	๒๑๓
รางวัลวิเศษ	๒๐๖
รางเหล็ก	๓๒๘
ราช, พระยา	๗๓ ๑๒๘
ราชกิจจานุเบกษา	๔๙๗
ราชโกษา, พระยา	๘๒๑
ราชดำเนินกลาง-ถนน	๒๙๔
ราชทูต	๘๐๕ ๘๐๖ ๘๐๗ ๘๒๓
ราชทูตอังกฤษ	๗๐๘
ราชบัณฑิต	๘๑๙ ๘๒๑ ๘๒๒ ๘๒๓
ราชบัณฑิตย	๑๐๑๗
ราชบัณฑิตย	๘๐๔ ๘๐๕
ราชบุรีดิเรกฤทธิ์, กรมหมื่น	๑๙๗ ๒๐๔ ๒๐๖
ราชบุรีดิเรกฤทธิ์, พระเจ้าลูกยาเธอ กรมหมื่น	๑๙๙
ราชบุรีดิเรกฤทธิ์, พระเจ้าลูกยาเธอ กรมหมื่น	๑๙๘
ราชบุรีดิเรกฤทธิ์, พระเจ้าลูกยาเธอ กรมหมื่น	๘๒๔
ราชพฤก	๔๘๐
ราชภพณ์, หลวง	๑๑๔
ราชมุนี, หลวง	๘๒๑ ๘๒๒ ๘๒๓
ราชโยธาเทพ	๑๑๔
ราชโยธาเทพ, พระ (ก่อน บุตรพระยาราชสงครามทัต)	๒๖๙ ๕๐๑
ราชโยธาเทพ, พระ (ก่อน)	
ราชโยธาเทพ, พระ	
ราชโยธาเทพ, พระ	๔ ๕ ๒๕๑ ๒๕๒ ๒๗๒ ๒๗๓ ๒๗๔ ๒๗๕ ๒๘๐ ๒๘๑ ๒๘๘
ราชรองเมือง, พระยา ดูเพิ่ม รองเมือง, พระยา	
อินทราธิปัตย์สิหราชรองเมือง, พระยา	
ราชรองเมือง, พระยา	๑ ๓๐ ๗๔ ๒๘๒ ๙๔๖
ราชฤดี	๘๘๔
ราชฤทธิ	๙๓๕ ๙๓๖
ราชฤทธิ	๙๘๕ ๙๘๗ ๙๙๓
ราชเลขานุการ	๒๒๒ ๓๔๗ ๔๔๙ ๕๔๘ ๕๖๒ ๕๘๖ ๖๔๐ ๖๙๐ ๗๑๒ ๗๑๓ ๗๖๗ ๙๕๑
ราชวงษ์, พระยา	๒๓๗
ราชวรานุกุล, พระยา	๑๒๑ ๑๒๓ ๑๓๓ ๑๕๘ ๑๖๓ ๒๐๐
ราชวัตร	๕๐๙

ราชวัตรไม้จริง	๘๑๖
ราชวัตรไม้จริงขาลายทอง	๘๑๖
ราชสงคราม	๕๖๘ ๕๑๒ ๕๓๒ ๕๕๘ ๗๓๘ ๙๙๐
ราชสงคราม, พระยา	๒๘๓ ๒๘๔ ๒๙๕ ๒๙๘ ๒๙๙
	๓๐๓ ๓๐๔ ๓๐๕ ๓๐๖ ๓๒๑ ๓๒๒
	๓๓๗ ๓๓๙ ๓๕๕ ๓๕๖ ๓๗๕ ๓๘๒
	๓๘๓ ๔๐๔ ๔๗๘ ๕๕๖ ๕๕๙ ๕๖๑
	๕๘๔ ๕๘๕ ๖๐๖
ราชสงคราม, พระยา (ตัด)	๕๐๑
ราชสงครามตัด, พระยา	๒๖๙
ราชองครักษ์	๑๐๒๒
ราชอาณาจักรนุหาร	๑๙๒
ราชานันตี	๔๘๘
ราชาบาล	๔๙๐
ราชาภิรมย์, หลวง	๘๒๒
ร้าน Jansen	๗๑๙
ร้าน Societe Artistique Ameublement	๗๑๙
ร้านขายเครื่องบริโภค	๒๒๗
ร้านขายเครื่องอาหาร	๒๒๘
รายงานการขุดค้นมะขาม	๘๘๘
รายงานการทำถนนแลสะพานในบริเวณวังสวนดุสิต-กรกฎาคม ๑๒๐	๓๓๓
ร้าน-ทำเฟอนิเซออังกฤษ	๔๓๗
ร้าน-ที่วัดเบญจมบพิตร	๖๖๓
ราเมดี	๖๘๕
ราเมดี, มิสเตอร์	๖๘๔
รายละเอียดการทำประตูกำแพง	๖๓๑
รายละเอียดการทำประตูกำแพงถนนบัว	๕๖๔
รายละเอียดการทำสะพานข้ามลำธารถนนเต็กใต้	๕๔๙
รายละเอียดการปูศิลาพระที่นั่งอัมพรสถาน	๖๕๗
รายละเอียดค่าเครื่องเหล็กสะพานข้ามอ่างหยก	๕๖๐
รายละเอียด-แบบเครื่องเหล็ก	๕๕๕
รายละเอียดเสาหลักเขตร	๓๙๑
รายการกันฝ้าห้องในพระที่นั่งวิมานเมฆ	๙๐๙
รายการทำสะพานข้ามคลองรางเงิน	๖๗๕
รายการพระราชกุศลวัดเบญจมบพิตรตั้งแต่ภาคที่ ๑ ถึงภาคที่ ๕	๔๙๗
รายการลเอียดการกันฝ้าห้องในพระที่นั่งวิมานเมฆ	๙๑๐
รายงานการก่อสร้างถนนราชดำเนินนอก	๕๘๐
รายงานการก่อสร้างในบริเวณสวนดุสิต-พฤษภาคม ๑๒๐	๓๒๑
รายงานการก่อสร้างในบริเวณสวนดุสิต-มินาคม ๑๑๙	๒๘๘

รายงานการก่อสร้างในบริเวณสวนดุสิต-เมษายน ๑๒๐	๒๙๕	๒๙๘	๓๐๓	๓๐๕
รายงานการก่อสร้างพระที่นั่ง (ล) สวนดุสิต-กันยายน ๑๒๐				๓๗๕
รายงานการก่อสร้างพระที่นั่งอัมพรสถาน				๕๔๕
รายงานการก่อสร้างพระที่นั่งฯ ในบริเวณสวนดุสิต-สิงหาคม ๑๒๐			๓๕๔	๓๕๖
รายงานการก่อสร้างพระที่นั่งฯ ในบริเวณสวนดุสิต-กรกฎาคม ๑๒๐			๓๓๗	๓๓๙
รายงานการก่อสร้างสะพานมัฆวานรังสรรค์				๕๘๒
รายงานการขุดตอนต้นไม้กึ่ง ไม้ดอกผล				๕๔๖
รายงานการขุดตอนต้นไม้กึ่ง ไม้ดอกผล				๕๓๓
รายงานการไต่สวนเงินเจ้าหนี้ค้าง				๘๓๒
รายงานการถมดินทำสวนแป๊ะเต่ง-พฤษภาคมถึงมิถุนายน ๑๒๑				๔๑๖
รายงานการทำถนน สพาน แลการต่างๆในบริเวณวังสวนดุสิต-ต.ถึง พ.ย. ๑๒๐				๓๘๔
รายงานการทำถนนต่างๆ ในบริเวณวังสวนดุสิต				๒๙๒
รายงานการทำถนนต่างๆ ในบริเวณวังสวนดุสิต-พฤษภาคม ๑๒๐				๓๐๙
รายงานการทำถนนต่างๆ ในบริเวณวังสวนดุสิต-เมษายนถึงพฤษภาคม ๑๒๐				๓๐๗
รายงานการทำถนนต่างๆ แลสพานในบริเวณวังสวนดุสิต-กรกฎาคม ๑๒๐				๓๔๑
รายงานการทำถนนต่างๆ แลสพานในบริเวณวังสวนดุสิต-กันยายน ๑๒๐				๓๗๐
รายงานการทำถนนต่างๆ แลสพานในบริเวณวังสวนดุสิต-กันยายนถึงตุลาคม ๑๒๐				๓๗๗
รายงานการทำถนนต่างๆ แลสพานในบริเวณวังสวนดุสิต-มิถุนายน ๑๒๐			๓๒๕	๓๒๙
รายงานการทำถนนต่างๆ แลสพานในบริเวณวังสวนดุสิต-สิงหาคม ๑๒๐		๓๔๙	๓๖๒	๓๖๕
รายงานการทำถนนแลสพานต่างๆ ในบริเวณวังสวนดุสิต-พฤศจิกายน ๑๒๐			๓๑๓	๓๑๖
รายงานของอินเฮอร์เนียร์				๗๑๐
รายงานของอินเฮอร์เนียร์กระทรวงโยธาธิการ				๗๑๑
รายงานขัดข้องเรื่องต้นขุ่น				๙๔๗
รายงานขุดตอนต้นไม้ใบดอกผล				๕๖๓
รายงานประชุมเสนาบดี				๘๖๕
รายงานแลงบประมาณการทำถนนในสวนแป๊ะเต่ง				๕๘๘
รายเงิน				๑๖๐
รายจ่ายงบประมาณกระทรวงโยธา				๗๑
รายชื่อเจ้าหนี้				๗๑๗
รายประมาณ-สิ่งของแลค่าแรง				๗๐๒
รายพระนามและรายนาม				๗๘๖
รายเส้นรายว่า				๑๐
รวบรวไร				๔๕๗
รวบรวนั้			๓๓๗	๓๓๙
			๓๕๐	๓๕๔
	๓๕๕	๓๕๖	๓๕๗	๖๗๕
รำเจียก				๕๕๖
ริต, นาย				๗๕๖
ริมาร์ก				๑๙๑
ริเยนต์				๙๘๗

ริ้ว, นาย	๖๓๓
ริวารา	๘๕๐
ริเวตคามนง, มิสเทอ	๕๐
ริเวตคาร์เนต, มิสเทอ	๖๐๘
ริเวตการนง, ม.ร.	๕๘
ริเวตคาร์นง, มิสเทอ	๕๒
ริกอตตี, มิสเทอ	๙๕๖
รีโกตี, มิสเตอร์	๙๕๑
รีโกตี, มิสเตอร์	๘๓๑ ๙๕๕
รีน, นาย	๖๑๐ ๖๒๑ ๖๔๒ ๑๐๐๔
รุกขชาติ	๒๖๘
รูปกรดองปู	๒๗๘
รูปกรมมหิศร์	๗๗๕
รูปกรมสมเด็จพระสังฆราชเจ้าอ๋องนระดับเพชร	๗๘๙
รูปกรอบขาว	๗๘๔
รูปกิงออฟเคนมาร์ก	๗๘๔
รูปเขียน	๘๗๐
รูปเขียน-ชื่อจากเมืองบาเดนบาเดน	๘๕๕
รูปเขียนพระยาอรรคราช	๗๗๗
รูปเขียนพื้นต้อย	๗๗๕
รูปเจ้าเทพไกรสร	๑๐๑๑
รูปเจ้าอุษา	๑๐๑๑
รูปฉาย	๘๕๕
รูปช้าง	๒๗๘
รูปชายบริพัตร	๗๗๙
รูปญี่ปุ่น	๗๗๕
รูปตาดือเขียน	๗๘๓
รูปตามเจดียง-ห้องอาวูช	๗๘๘
รูป-ตาเสื้อแดงบันรูป	๗๗๕
รูป-ติดตามเจดียงพระที่นั่งบรมราชสถิตย์	๗๘๓
รูปตุ๊กกะตาศีลา	๘๕๑
รูป-ตุ๊กกะตากล่อ	๘๕๑
รูปถ่ายแต่งตัวฟรอกโก็ต	๘๕๘
รูปถ่าย-ไม้ได้ทำกรอบ	๘๘๒
รูปทหาร	๗๘๓
รูปทองแดงเปลือยผ้าโพกแต่ศีรษะขัดสมาตเพ็ช	๘๗๒
รูปที่จะตั้งกลางถนน	๘๖๐
รูปที่จะตั้งหน้าประตู	๘๖๐
รูปที่ประชุม	๗๗๕

รูปนั่งกับลูกโตลูกชายเล็ก	๗๘๓
รูปนางยี่นเปลือย	๗๘๓
รูป-ในเมืองอิตาลี	๙๕๖ ๙๕๗
รูปบรอนซ	๘๕๘
รูปแบบทาสี	๗๒๒
รูปแปรนพระที่นั่งอนันตสมาคม	๘๔๑
รูปฝรั่ง	๗๘๓
รูป-พงษาวดารกรุงเก่า	๙๕๖
รูป-พงษาวดารกรุงรัตนโกสินทร์	๙๕๖
รูปพระเจ้ากาวิโลรสสุริวงษ	๑๐๑๑
รูปพระเจ้าอินทรวชิชยานน	๑๐๑๑
รูปพระที่นั่งอัมพร	๙๒๘
รูปพระเยซู	๗๘๓
รูปพระเยซูบางปอีน	๗๘๓
รูปพระราชาซีเกวียน	๗๗๗
รูปพระราชาซีควาย	๗๘๔
รูปพระราชาและสมเด็จ	๗๘๓
รูปพิมพ์	๘๘๒
รูปแพร	๗๘๓
รูปแฟนซีเตรส	๗๘๐
รูปโฟโตกราฟ	๗๘๔
รูปโฟทูกุกราฟ	๗๗๔
รูปภาพ	๗๖๔
รูปภาพสีน้ำมัน	๘๕๑
รูปเมืองโรม	๗๘๓
รูปแมว	๗๗๗
รูปราชองรักษ์	๗๘๓
รูปริทูกุกราฟ	๗๗๔
รูปเรือ	๗๗๕
รูปลิโทกราฟ	๗๗๐
รูปลูกหญิงวิลนาค	๑๐๑๑
รูปวังเมืองชเวริน	๑๐๑๗
รูปวัดเบญจมบพิตร	๙๒๘
รูปวัดพระเชตุพน	๘๔๑
รูปวัดพระศรีรัตนศาสดาราม	๘๔๑
รูปวัดอรุณ	๘๔๑
รูปวินิช	๗๘๐
รูปวิลานเบล	๘๗๒
รูปสวิตเซอร์แลนด์	๗๘๓

รูปสามัญของเครื่องหิน	๗๘๘
รูป-สำหรับติดพระที่นั่ง	๗๖๑
รูปหมา	๗๗๗
รูปหมู่ที่แถบโปสในการเฉลิมพระชนม์พรรษา	๗๘๓
รูปหล่อ-ชื่อจากเมืองบาเดินบาเดิน	๘๕๕
รูปเอ็นเกรบวิง	๗๗๗
รูปเอนลาช	๑๐๑๒
รูปเอ็มเปอเรอร์ออฟอสเตรียกรอบประดับเพชร	๗๘๙
รูปเอียดเล็กแต่งเครื่องต้น	๗๗๖
เรกรี, มิคเตอร์-อินเยอร์เนียบ	๗๕๖
เรโซลูชัน	๘๖๖
เรสทเฮาสของรัฐบาล	๘๖๘
เรือกอล์ฟ	๔๔๙
เรือกำปั่น-ฝรั่งเศส	๔๖๒
เรื่องของหาย ดูเพิ่ม การตกแต่งระวางรักษา-สิ่งของไม่ให้หาย การรักษาสิ่งของ-ไม่ให้หาย เรื่องรักษาฟอนิช	
เรื่องของหาย	๖๙๙
เรื่อง-คนประจำทำการที่พระที่นั่งอัมภรสถาน	๗๕๖
เรื่องทำกระเบื้องอย่างฝรั่งเศส	๒๖
เรื่องผะสมม้า	๓๑๘
เรื่องมณฑลพายัพ	๔๖๑
เรื่องรักษาฟอนิช ดูเพิ่ม การตกแต่งระวางรักษา-สิ่งของไม่ให้หาย การตกแต่งและระวางรักษาเครื่องเฟอนิเซอร์ การรักษาสิ่งของ-ไม่ให้หาย เรื่องของหาย	
เรื่องรักษาฟอนิช	๗๐๐
เรือจ้าง	๔๒
เรือฉลอม	๒๑๑
เรือชักเซน	๘๖๘
เรือต้นไม้	๕๓๑
เรือ (บังกาโล)	๑๙๐
เรือ	๓๖๙ ๗๕๗
เรือนกรมพิทย์	๗๖๒
เรือนกรมสมมต	๔๙๓ ๑๐๑๕
เรือน-กรมสรรพสาตร	๔๙๓
เรือนกลม	๖๔
เรือนการ์ด	๑๐๒๒
เรือนเก่า	๑๐๐๗

เรือนของหลวง	๒๔๓
เรือนข้างใน	๔๑๒ ๔๑๔
เรือนโขน	๗๔๕
เรือนคนเฝ้า-ประตูน้ำ	๙๙๑
เรือนคนอยู่-ใกล้โรงม้า	๓๑๘
เรือนคนอยู่-คูแลม้า	๓๓๓ ๓๔๙
เรือนคนอยู่-ผู้ดูแลม้า	๓๔๑ ๓๘๔
เรือนครัวข้าหลวง	๗๔๓
เรือนครัวข้าหลวง	๗๔๔
เรือนครู-โรงเรียนวัดเบญจมบพิตร	๒๘๖
เรือนจิร	๔๓๗
เรือนเจ้าสาย	๔๓
เรือนชายอุรุพงษ์	๘๕๖ ๘๗๕
เรือนตัน	๖๒๒ ๖๔๗ ๖๔๙
	๖๖๔ ๗๘๑ ๗๘๓ ๑๐๓๕
เรือนต้อย	๖๔๗ ๖๔๙
เรือนต่ำ	๖๔๗ ๖๔๙
เรือนเตี้ย	๖๔๗ ๖๔๙
เรือนแถมมหาดเล็ก	๑๐๒๔
เรือนที่พลับพลา	๑๐๐๗
เรือนที่พักหลวงฤทธิชัยเวร	๓๗๗
เรือนที่วังจันทร์	๙๕๓
เรือนที่สวนจิตรลดา	๙๕๓
เรือนที่สวนพฤกษศาสตร์-ทำสังฆฐานเป็นตัว H	๑๐๐๗
เรือนที่อยู่	๒๘๗ ๒๙๐
เรือนนางชุ่ม	๕๒๙
เรือนนางตารา	๘๗๙ ๙๓๗ ๙๔๓ ๑๐๐๗ ๑๐๑๓
เรือน-นางตารา	๙๘๖
เรือนนางสร	๔๓
เรือนนางเอี่ยม	๙๒๖
เรือนในเมืองไทย	๑๐๓๗
เรือนในเมืองฝรั่ง	๑๐๓๗
เรือนในสวน	๘๖๒
เรือนเป่า	๓๙
เรือน-ปลูกในสวน	๓๙
เรือนแฝง	๗๔๓ ๗๔๔
เรือนฝากระดาน	๙๑๔
เรือนฝากระดาน	๑๖๕
เรือนฝากระดาน	๒๘๖

เรือนฝากระดาน	๑๖๕
เรือนพญาไท-ไม่มีประตูกันหมา	๑๐๒๑
เรือนพนักงาน	๑๐๒๔
เรือนพื้นดิน-สำหรับกว้าง	๓๑๙
เรือนแพ	๘๙๕ ๙๐๑
เรือนเฟิน	๓๘๐
เรือน-เม็ยขุนเจริญ	๔๒๗
เรือนแม่กลาง	๘๘๙
เรือนแม่เล็ก	๘๘๐
เรือนยี่ปุ่น	๑๐๓๔
เรือนราชของครักษ์	๑๐๒๒
เรือนราชของครักษ์	๑๐๒๓
เรือนโรง	๙๐ ๑๕๕
เรือนลูกเอี้ยดเล็ก	๘๓๕
เรือนเล็ก	๗๖๓
เรือนสวนบัว	๘๖๑
เรือนสวนพุดตาล	๖๖๔
เรือนสวนอำภาว	๘๙๗
เรือนสำหรับลูกผู้หญิง	๘๖๒
เรือนสุขุมาล	๔๒๙ ๕๓๔ ๗๗๙ ๗๙๒ ๘๗๕
เรือนหลวงนายฤทธิ์	๘๙๗
เรือนหลวงฤทธิ์นายเวร	๓๘๔
เรือน-หลังพระที่นั่งวิมานเมฆ	๑๐๐๗
เรือนเหนือ	๘๐๐
เรือนอรุพงษ์	๘๘๕
เรือนอรุพงษ์	๘๖๕ ๘๖๙
เรือ-ในคลองคูถนน	๘๙๙
เรือ-ในคลองพญาไท	๘๙๘
เรือมุก	๘๖๔
เรือใบ	๗๖๘
เรือพระเจ้าน้องยาเธอ กรมหมื่นสรรพรพสาตร์ศุภกิจ	๕๓๑
เรือไฟของเจ้าพระยารัตนาธิเบศร์	๕๓๑
เรือไฟไปรษณีย์แลโทรเลข	๗๕๑
เรือมกุฎราชกุมาร	๘๔๙
เรือเมล์	๕๓๑
เรือstimลอน	๕๓๑
เรืออัลเบียน	๘๖๐
แระ	๓๒๑ ๓๒๗
โรคคอมซั่มชั้นของการงาน	๑๐๐๕

โรง	๑๖๕ ๑๖๕
โรงกระจก	๔๐๒
โรงกระดานไม้สังคโปรี	๗๒๓
โรงกล้วยไม้	๑๐๑๔
โรงกาต	๔๑๒ ๔๑๕
โรงกรมสรรพ	๘๑๖
โรงกาศทหาร	๖๒๘
โรงเก็บของห้องเครื่องต้น	๗๔๓ ๗๔๔
โรงไซน	๒๑๙
โรงเครื่องตัดแลทุบ	๙๑๒
โรงโค	๑๐๓
โรงงานของกรมโยธา	๗๑๐
โรงจิว	๘๑๖
โรงจีนกุลี	๖๑
โรงเจ็ก	๖๑
โรงช่าง	๕๙๗
โรง-ใช้ทำคร้ว	๙๕๓
โรงโซดาสวนดุสิต	๗๕๙
โรงคับเพลิง	๔๑๒ ๔๑๔
โรงตั้งโต๊ะ	๖๖๓
โรงตำรวจภูธร	๔๖๑
โรงแถว	๖๓ ๖๖ ๗๒ ๗๕ ๙๖ ๑๑๐
	๑๑๑ ๑๑๕ ๑๖๘ ๒๐๓ ๒๒๗ ๒๓๗
	๒๕๓ ๒๗๓ ๒๗๔ ๒๘๐ ๒๘๑ ๒๘๔
	๓๕๘ ๓๘๑ ๔๑๓ ๔๑๔
โรงแถวริมถนน	๖๒
โรงทหาร	๑๓๓ ๒๔๔ ๙๐๔
โรงทหารมหาดเล็ก	๓๑๘
โรงทหารรักษาพระองค์	๑๔๔
โรงที่พักรถ	๑๒๕
โรงนาฬิกา	๕๕๒
โรงน้ำร้อน	๗๙๐
โรงบ่อน	๑๖๘
โรงปาม-ที่พระที่นั่งวิมานเมฆ	๓๔๕
โรงฝึกหัดนักเรียน	๓๘๐
โรงพระอุโบสถไม้	๒๖๙
โรงพักพลตระเวร-นำวัดชนะสงคราม	๓๘๐
โรงพิธีสวนดุสิต	๘๑๙
โรงพิมพ์อักษรนิต	๓๕๘

โรงเฟิน	๓๔๗ ๓๔๘
โรงไฟฟ้า	๙๐๗
โรงภาษี	๘๕๑
โรงม้า	๓๑๘ ๓๑๙ ๓๒๔ ๓๓๓ ๓๔๑ ๓๔๙ ๓๗๐ ๓๗๗ ๓๘๐ ๓๘๔
โรงม้าเก่า	๓๗๗ ๓๘๔
โรงม้าหลังเหนือ	๓๘๔
โรงไม้	๖๗ ๖๘ ๗๒
โรงรถ	๘๕๖ ๘๗๕
โรงรถ-บ้านมิสเทอบรูเนล	๙๘๑
โรงรถม้า	๘๓๓
โรงเรียนช่างเขียน-ในเมืองตุริน	๕๖๖
โรงเรียนพักชั่วคราว-วัดเบญจมบพิตร	๓๒๑
โรงเรียน-วัดเบญจมบพิตร	๒๘๖ ๒๙๕ ๒๙๘ ๓๐๓ ๓๐๕ ๓๘๐
โรงเรียนวัดเบญจมบพิตร	๒๙๑
โรงเรือ	๙๐๗
โรงละคร	๗๗๐ ๗๗๒ ๘๐๔ ๘๑๖
โรงละครหลวง	๘๐๓ ๘๐๔ ๘๑๗ ๘๑๘
โรงละครคอน	๑๐๓๔
โรงลิเก	๘๑๖
โรงเลี้ยงเด็ก	๒๙๒ ๓๑๔ ๓๑๗ ๓๒๖ ๓๓๐ ๓๖๓ ๓๖๖ ๓๗๐ ๓๗๘ ๓๘๔ ๔๘๔ ๔๘๕
โรงแลที่ผสมม้า	๓๖๒ ๓๖๕ ๓๗๐ ๓๗๗
โรงสนม	๑๐๑๕
โรงสองข้าง-ตพาน	๕๐
โรงสำหรับทำครัว	๓๐
โรงสีเงินเตง	๘๕
โรงสูบน้ำ	๖๒
โรงเสการ่า	๘๑๖
โรงหล่อทหารเรือ	๕๕๒
โรงหีบ	๓๑๙
โรงอาบน้ำม้า	๓๔๙
โรงทราย	๓๐๙
โรงอิฐหัก	๒๙๖ ๒๙๙
ไรเตอ, หมอ	๔๔๑ ๔๔๓
ไรส์เตเบอล	๑๐๓๕
ฤกษ์ขึ้นพระที่นั่ง-อัมพรสถาน	๗๔๙
ฤกษ์ขึ้นพระที่นั่งอำภร	๗๕๐
ฤทธิเดชะ, พระ	๒๒๘ ๓๒๖ ๓๓๐ ๓๓๔

ฤทธิ์เดช, พระ

๓๕๒ ๓๖๓ ๓๖๖ ๓๗๑ ๓๘๐
 ๒๕๑ ๒๗๒ ๒๗๙ ๒๘๓ ๒๙๒ ๓๐๗
 ๓๑๐ ๓๑๑ ๓๑๗ ๓๕๐ ๓๘๖ ๕๕๐

ล

ลก-ถนน				๓๗๓
ลคร				๘๐๖ ๘๒๑
ลคร-ของภรรยาหลวงฤทธิ์นายเวร (พุ่ม)				๓๙๖ ๓๙๗
ลคร-งดไม่มีการแสดง				๗๗๒
ลคร-ในการขึ้นท้องพระโรงใหม่วังสวนดุสิต				๖๘๙
ลครหลวง				๘๒๐
ลงราก				๕๐๖
ลบ, หม่อมราชวงศ์				๕๔๕
ลพบุรีราเมศวร์, สมเด็จพระเจ้าลูกยาเธอ กรมขุน				๘๒๒
ลพบุรีราเมศวร์, สมเด็จพระเจ้าลูกยาเธอ เจ้าฟ้ากรมขุน				๘๐๓ ๘๐๔ ๘๑๙
ลมอำมะพาด				๑๐๐๕
ลวดกำไหลเงิน				๕๕๗
ลวดเกลี้ยง				๓๑๘
ลวดลายซุ้มประตู				๗๕๑
ลวดหนาม				๓๑๘
ลอร่อง				๗๕
ลอน				๘๙๖
ลอนดอน				๘๙๒
ละครข้างใน				๘๘๕
ละคร-ที่พลับพลา				๗๙๑
ละครอย่างฝรั่ง				๘๘๕
ละครอน				๑๐๓๔
ลักเซร์				๘๖๑
ลักษณะศุขาภิบาล				๓๙
ลังกา				๘๖๘
ลั่นทม-ต้น				๑๑๙
ลับแล				๗๓
ล้างรูป-ที่ในวัง				๖๖๐
ลาดผลึก				๒๕๒ ๒๗๓ ๒๘๐ ๒๘๕
ลาดพระที่				๘๒๒
ลาดพระปี่กู่				๗๙๑ ๘๐๔
ลานบ้าน				๘๗๕
ลานเรือน				๘๗๕
ลานหญ้า				๘๙๖

ล้าม-สำหรับโกหกแทน		๔๐๕
ลายช่องกระจก		๓๗๖
ลายเชิงกลอน		๒๘๘
ลายเชิงกลอน	๓๒๓ ๓๔๐	๕๓๙
ลายท้าวแสน		๓๗๕
ลายที่ริมถนนโถ		๔๐๒
ลายพนัก	๓๓๘ ๓๔๐	
ลายพนักเจดีย์	๓๕๕	๓๕๗
ลายพนักบันไดเวียน		๓๕๖
ลายพนักบัว	๓๗๖ ๓๓๗	๓๓๙
ลายพนักพระบัญชา		๓๒๓
ลายพนักแลบัว		๓๗๕
ลายพรม		๑๙๓
ลาย-พลับพลาข้างถนนภาพพระบำ		๔๓๘ ๔๓๙
ลายเพดาร์		๖๓๘
ลายรอบสนามม้า		๔๓๘ ๔๓๙
ลายริมถนนเบญจมาศ		๔๓๘ ๔๓๙
ลายสวน	๓๗ ๑๔๙	
ลายห้อย		๕๓๙
ลาว, พวก		๔๐๕
ลำคลองสามเสน		๑๖๖
ลำดวน-ต้น		๓๐๒
ลำน้ำ		๙๐๑
ลำน้ำโขง		๔๖๒
ลำน้ำเจ้าพระยา	๑๖๖ ๓๑๓	๓๑๖
ลำไย		๙๔๙ ๙๕๐
ลำไย	๕๒๘ ๕๓๓	๙๑๙
ลำไย-กิ่งตอน		๖๓
ลำไยลูกใหญ่		๙๒๐
ลำไยสายน้ำผึ้ง		๕๖๓
ลำราง		๕๘๐ ๙๐๗
ลำรางเล็ก		๑๕๐
ลิเก ดูเพิ่ม ยิเก		
ลิเก	๒๒๗	๒๒๘
ลิเก-พระยาเพชรปาณี		๓๙๘
ลิโทดราฟ	๗๗๗ ๘๘๒	
ลินจี	๕๒๘	๕๖๓
ลินม้งกร		๕๔๖
ลิปเบอร์ราล		๕๙๗

ลิป-สำหรับพระที่นั่งวิมานเมฆ		๔๓๔
ลิปต์		๑๐๓๖
ลิปต์-ใช้คนหมูน		๔๓๕ ๔๓๖
ลิปต์-ใช้ไฟฟ้า		๔๓๕ ๔๓๖
ลิปต์พระที่นั่งอัมพร		๙๖๑
ลิปต์-สำหรับพระที่นั่งวิมานเมฆ		๔๓๖
ลิปท์		๗๙๑ ๗๙๒
ลีฟ		๗๙๒
ลีฟต์		๗๙๔
ลูกกริ่ง		๘๗
ลูกกลิ้ง	๙๙ ๑๐๐ ๓๓๗ ๓๓๙	
ลูกกลิ้งสติม		๓๗๕
ลูกก๊อล		๓๒๒
ลูกกุญแจทองคำ		๘๒๓
ลูกขุน		๗๗๒ ๘๐๒
ลูกโคม	๑๗๓ ๑๗๔ ๑๗๕ ๑๗๖	๓๘๑
ลูกเจ็บ		๓๑๘
ลูกชายเล็ก		๗๙๑ ๙๑๘
ลูกตุ้ม-ใช้อัดซิเมนต์ก่อนกรีต		๘๔๒
ลูกตุ้ม-รูปกรวย		๘๔๒
ลูกตุ้ม-รูปตัด		๘๔๒
ลูกตุ้ม-รูปลูกป็นไรเฟิน		๘๔๒
ลูกโต		๗๘๕
ลูกที่เจ็บ		๖๐๗
ลูกเรือ	๗๙๑	๘๘๕
ลูกน้ำ		๕๓๖
ลูกนิมิตร		๒๒๐
ลูกบวบ		๑๐๒
ลูกประจำ		๘๑๙
ลูกไม้ติดผ้าปูที่นอนแลปลอกหมอน		๔๕๖
ลูกไม้โปรงระบายมุ้ง		๔๕๖
ลูกไม้ระบายเตียง		๔๕๖
ลูกหญิง	๗๙๑	๗๙๔
ลูกหลวง-ถนน		๔๑๑
ลูกเอียด		๗๖๓
เล็ก		๗๘๖
เล็ก, นาย		๗๕๖
เลขานุการ		๙๕๓
เลตเตอออฟครีตติ		๒๔๗

เลนซ์	๗๘๑
เลนซ์-ห้าง	๗๗๐
เลบครุฑ	๕๕๖
เลศเตอร์ออฟครีดิท	๒๖๔
เลียงน้ำชา	๖๖๖
เลียงสับเปอร์	๘๘๔
เลียน	๔๘๐
เลื่อน, นาง	๘๘๕ ๖๕๖ ๙๙๓
เลื่อนภรรยาหลวงฤทธิ์นายเวร (พุ่ม)	๓๙๖ ๓๙๗
โลกที่ป, หลวง	๓๙๓
โล่พระบรมนามาภิไธย จ.ป.ร.	๕๗๗

ว

วงกบ	๗๐๙ ๗๑๐
วงเขตน้า ดูเพิ่ม เข้ตหน้า ตั้งวงเขตน้า	
วงเขตน้า	๓๕๕
วงเวียนเชิงสะพานผ่านฟ้า	๓๑๗ ๓๓๐ ๓๓๔ ๓๔๒ ๓๕๐ ๓๖๓ ๓๖๖ ๓๗๑ ๓๗๘ ๓๘๔ ๓๘๕
วงเวียนเชิงสะพานผ่านฟ้า	๓๑๔
วงเวียนถนนเบ็ญมาตไน	๓๒๙
วงเวียนลายตัวปลา	๔ ๕
วงษ์, นาย	๑๑๔
วชิรญาณ, กรมหลวง	๘๖๕ ๙๒๒ ๙๓๑
วชิรญาณวโรรส, พระเจ้าน้องยาเธอ กรมหมื่น	๓๙๕ ๓๙๖ ๖๑๑ ๖๑๒ ๖๘๙
วชิรญาณวโรรส, พระเจ้าน้องยาเธอ กรมหลวง	๘๐๓ ๘๑๗ ๘๑๘ ๘๑๙ ๘๒๑ ๘๒๒
วชิราวุธ	๙๕๕
วร, นาย	๑๙๒ ๔๙๖ ๕๖๐
วรพงศ์	๗๘๖
วรพงศ์, พระยา	๗๗๗
วรพงษ์, พระยา	๔๘๓ ๖๕๖ ๖๘๖ ๙๐๗
วรพงษ์, พระยา	๔๘๕ ๕๔๑ ๕๔๒ ๕๔๓ ๕๔๔ ๖๐๗ ๖๖๐ ๖๖๔ ๖๖๕ ๖๖๖ ๖๖๗ ๗๑๔ ๗๑๕ ๗๕๗ ๗๖๒ ๗๖๓ ๗๖๔ ๗๗๘ ๗๗๙ ๘๗๕ ๘๓๕ ๘๖๑ ๘๗๘ ๘๗๙ ๘๘๐ ๘๘๑ ๘๘๒ ๘๘๖ ๘๘๘ ๘๙๗ ๘๙๘ ๘๙๙ ๙๐๔ ๙๐๕ ๙๐๘ ๙๑๘ ๙๑๙ ๙๒๐ ๙๒๑ ๙๒๖ ๙๓๖ ๔๗๗ ๙๔๓ ๙๔๔ ๙๕๘ ๙๘๓ ๙๘๖ ๙๙๓ ๑๐๐๗ ๑๐๐๘

	๑๐๑๑	๑๐๑๒	๑๐๑๓	๑๐๑๔	๑๐๑๕	๑๐๑๗
	๑๐๑๘	๑๐๒๑	๑๐๒๔	๑๐๓๓	๑๐๓๔	๑๐๓๘
วรพงษ์พิพัฒน์, พระยา						๘๕๑
วรพงษ์พิพัฒน์					๖๗๔	๖๗๕ ๗๔๕ ๙๑๐
วรพงษ์พิพัฒน์, พระยา					๕๓๙ ๕๘๐	๖๖๓ ๖๗๐ ๖๗๖
					๗๓๐ ๗๓๒ ๗๓๔ ๗๓๖ ๗๓๗ ๗๔๓	
					๗๔๗ ๗๕๙ ๘๔๘ ๙๐๙ ๙๘๑	๑๐๐๙
วรพจน์โกไคย, พระยา						๑๒๑
วรเสริญ, กรมหลวง					๗๔๔ ๗๙๑	๗๙๒
วรเสริญ, กรมหลวง-เรือของยายแล่น้ำ						๓๔๖
วรเสริญสุดา, พระเจ้าไอยิกาเชอ กรมหลวง						๘๒๒
วอเตอร์คอสเสต						๗๔๐
วอเตอร์โคลซเซส						๘๗๓
วังกรมมหิศ						๕๓๒
วังกรมหมื่นภูมินทร						๖๓
วังกรมหลวงนเรศ						๖๐๗
วังกลางทุ่ง						๖๕
วังจันทน์						๙๕๓
วังเจ้าฟ้ากรมขุนนครสวรรค์					๕๖๘	๕๗๑
วังเจ้าฟ้ายุคล					๕๖๘	๕๗๑
วังเจ้าฟ้ายุคลฑิมพร					๕๗๖	๖๖๙
วังเตรสเดนต						๖๐๔
วังเบอนสตอป						๙๐๔
วังเบินสตอฟ เมืองเดนมาร์ก						๘๙๖
วังพระเจ้าน้องยาเชอ กรมหลวงเทวะวงษ์วโรปกการ						๒๒๙
วังพระเจ้าลูกยาเชอ พระองค์เจ้าประวิตร					๑๔	๒๑
วัง-พระเจ้าลูกยาเชอ พระองค์เจ้ารพีพัฒนศักดิ์						๒๑
วัง-พระเจ้าลูกยาเชอ พระองค์เจ้าสุริยงค์						๑๔
วังพระเจ้าลูกยาเชอ พระองค์เจ้าอาภากร						๑๔
วังพระเจ้าลูกยาเชอ						๑๒๑
วังสมเด็จพระเจ้าฟ้ากรมขุนนครสวรรค์						๗๙๗
วังสมเด็จพระเจ้าฟ้ากรมขุนพิศณุโลกประชานารถ						๗๙๗
วังสมเด็จพระเจ้าลูกยาเชอ-เจ้าฟ้ากรมขุนนครสวรรค์วรพินิต						๗๒
วังสมเด็จพระบรม					๕๖๘	๕๗๑
วังสมเด็จพระบรมโอรสาธิราช					๒๐๐ ๕๗๖	๖๖๙ ๗๙๗
วังสราญรมย						๔๒๘ ๕๙๗
วังสราญรมย์						๖๕๘ ๙๕๓
วังสวนดุสิต					๑๒ ๓๕ ๕๑	๑๑๒ ๑๒๒ ๑๘๔
					๑๙๓ ๒๐๓ ๒๐๘ ๒๐๙ ๒๓๙ ๒๗๑	

	๒๙๐	๓๒๐	๕๐๙	๕๙๘	๕๘๐	๕๙๙	๖๐๐
	๖๑๑	๖๑๒	๖๙๐	๖๙๑	๖๘๙	๗๕๓	๗๕๓
	๗๙๘	๗๙๙	๘๑๖	๘๘๓	๘๙๕	๙๑๑	๙๕๒
วังสวนดุสิต-การซ่อมทำการสะอาด						๗๕๖	๗๕๗
วังสวนดุสิต-บำญชี้จัดการสะอาด							๗๕๔
วังใหม่ที่สวนดุสิต							๑๙๖
วังเอมเปรอ							๔๓๗
วัดคอกสุกร			๓๓๓๑	๓๓๓๕	๓๓๕๐		
วัดชนะสงคราม						๑๖๑	๑๖๒
วัดชนะสงคราม							๓๘๐
วัดดุสิต							๕๙๗
วัดดุสิต-โบสถ์							๖๔
วัด-ที่ดิน							๓๘๖
วัดเทวราช							๗๒
วัดเทวราชกุญชร ดูเพิ่ม วัดเทวราช							
วัดเทวราชกุญชร						๒๐	๒๒
วัดเทวราชกุญชร-ที่ดิน							๖๕
วัดเทวราช ดูเพิ่ม วัดเทวราชกุญชร							๑๑๖
วัดเทวราช							๑๑
วัดเทวราช						๒๐	๒๑
วัดนรนาถ							๒๘
วัดนิเวศน์ธรรมประวัติ							๑๐๐๕
วัดเบ็ญจมาพิตร						๓๘๒	๓๘๓
วัดเบ็ญจมาพิตร							๒๖๘
วัดเบญจมาพิตร							๕๐๐
วัดเบญจมาพิตร						๒๒๐	๒๒๕
						๒๒๘	๒๔๐
						๒๕๒	๒๕๔
						๒๖๓	๒๖๖
						๒๖๙	๒๗๔
						๒๗๗	๒๙๑
						๓๐๓	๓๘๐
						๓๙๓	๕๐๐
						๕๑๖	๗๙๐
วัดเบ็ญจมาพิตร							๖๑๑
วัดเบญจมาพิตร							๖๑๒
วัดเบ็ญจมาพิตร							๘๑๘
วัดเบญจมาพิตรดุสิตวนาราม						๒๕๓	๒๘๑
						๒๙๕	๒๙๘
						๓๙๖	๘๕๒
วัดปรีณายก							๘๐๓
วัดพรหมสุรินทร์							๗๕๐
วัดมกุฎกษัตริย์							๒๐๓
วัดมกุฎกษัตริย์							๒๐๓
วัดมกุฎกษัตริย์							๕๘๐
วัดมกุฎกษัตริย์							๑๕๓
วัดราชบูรณ						๔๖	๘๐
วัดสัมเกลียง						๙๘๓	
วัดสมอราย						๑๑	๒๐
						๒๘	๗๒
						๒๒๗	
							๑๑๓
							๙๐๖

วัดสระเกษ	๓๘๗
วัดโสมนัสวิหาร	๒๐๓ ๕๘๐
วัดโสมนัส	๒๓๗
วัดแหลม	๒๖๘ ๕๐๐
วันเกิดเจ้าคุณจอมมารดา-ลำลี	๒๒๙
วันทิวาวุธ	๘๒๓
วันที่ ๑๖๑๖ ในรัชกาลปัตยุบันนี้	๒๖๙
วัลติมา	๙๘๔ ๙๘๗
วัลติมา, ปรีนช	๙๘๒
ว่า	๔๘๐
วาด, นาย	๑๐๐
วาส-นาย	๗๕๖
วิจิต, ขุน	๕๓๐
วิจิตร, ขุน	๔๘๓
วิจิตรธรรมปริวัตร, พระ	๘๒๒
วิชิตณรงค์, พระยา	๔
วิชิตวงษ์วุฒิไกร, เจ้าพระยา	๘๒๔
วิทยาลัยช่างเขียนหลวง-เมืองสุริน	๑๐๒๘
วิธีทอดตลาด	๑๕๕
วินด์เซอร์	๘๙๒
วินัยกรรม	๘๗๑
วิบุลย์พรรณ	๗๘๖
วิภัติปัจฉัย	๙๓๑
วิภาคภูวดล, พระ	๑๙๔
วิลลาโนเบล ชันเรโม	๘๔๙
วิลลาโนเบล	๘๔๙
วิลลาสตุร์ตซา เมืองบาเดนบาเดน	๘๕๖ ๘๕๘
วิลลาอรุพงษ์	๙๐๐
วิลเลียมบูล	๔๒๑
วิลลา	๗๙๒ ๗๙๖
วิวิธวรรณปรีชา, พระเจ้าน้องยาเธอ กรมหมื่น	๘๒๒
วิสาขะ	๕๓๔
วิสุงคาม	๒๒๐
วิสุงคามสีมา	๒๒๑ ๒๒๕
วิสุงคามสีมา-วัดเบญจมบพิตร	๕๐๑
วิสุงคามสีมา วัดเบญจมบพิตร	๒๒๗
วิสุทสรุยศักดิ์, พระยา	๒๘๖ ๘๒๔
วิสุตร, พระ	๔๖ ๔๐๑
วิสุตร, พระยา	๔๐๖

วิสสุตร์, พระยา	๔๔๐
วิสสุตร์โยธา, พระ	๕
วิสสุตร์โยธามาตย์, พระ	๒๕๑ ๒๕๒ ๒๗๒ ๒๗๓ ๒๗๙ ๒๘๐ ๒๘๓ ๒๘๔
วิหาร-วัดเทวราชกุญชร	๒๐ ๒๒
วุฒิ	๗๘๖
วุฒิ, นาย	๔๖๘
วุฒิ, มหา	๖๘๗
วุฒิชัย	๘๘๒
เวก, ม.อ.	๒๗๖
เวก, หม่อมราชวงศ์	๑๐๐
เวจ	๑๖๗
เว็จ	๓๙ ๔๐ ๖๑ ๑๖๖ ๑๖๙ ๑๗๐ ๑๗๙ ๑๘๐ ๑๘๒ ๑๘๓ ๗๐๓ ๘๖๒ ๘๗๓
เว็จ-ไนเขตราชภิบาลสวนดุสิต	๑๖๘
เว็จ-พระที่นั่งอัมพรสถาน	๗๐๑
เว็จแลถึงมูลฝอย	๑๗๔ ๑๗๖
เวรพัศดุ	๗๘๗
เวรพัศดุ	๗๙๙
เวรฤทธิ	๑๐๐๘
เวรสิทธิ	๑๐๐๘
เวอนี่	๔๓๒
เวอนี่, เฟรเดอริก	๔๔๙
เวอนี่, มร.	๕๒๑
เวคชอป	๑๐๒๔
เวียงใน, พระยา	๔ ๕ ๓๘ ๔๔ ๑๑๔ ๓๑๙ ๓๔๕ ๔๐๗ ๔๑๐ ๔๒๑ ๔๙๓ ๕๓๗ ๕๓๘ ๕๔๒ ๕๔๗ ๖๑๘ ๘๓๕ ๑๐๓๓
เวียงในนฤบาล, พระยา	๒๕๑ ๒๕๒ ๒๗๒ ๒๗๓ ๒๗๙ ๒๘๐ ๒๘๓ ๒๘๔
เวียงในนฤบาล, พระยา	๔๓๑ ๔๓๘ ๔๓๙ ๔๔๒ ๔๔๗ ๔๕๐ ๔๘๐ ๔๘๗ ๕๒๘ ๕๓๐
เวียงไฉย, พระยา	๓๘๐
เวียงไฉย, พระยา	๖๕๖
เวียงไฉยนฤบาล, พระยา	๔๓๘ ๔๕๐ ๕๓๙
เวียงไฉยนฤบาล, พระยา	๕๒๔ ๕๒๖
เวียนเทียน	๖๑๒ ๘๒๓ ๘๐๕ ๘๘๕
เวียนเทียนสมโภชพระที่นั่ง	๓๙๔ ๓๙๗
เวียนเทียนสมโภชพลับพลา	๒๒๕

แมวกาบอน	๕๖๑
แวน	๗๓๑
แวนเวียนเทียน	๒๒๗ ๓๙๔ ๓๙๘ ๖๘๙
แวลเล็ท	๙๘๗
ไวย, เจ้าหมื่น	๒๘ ๕๖ ๗๓
ไวยวรรณารถ, เจ้าหมื่น	๑๒๘

ค

ศิริ, นาย	๗๒๗ ๗๓๗ ๗๕๓
ศรี, เจ้าหมื่น	๙๔๘ ๙๕๕
ศรี, นาง	๗๙๖
ศรี, พระยา	๗๗๘ ๗๘๖
ศรี, หลวง	๔๓๙ ๙๕๕
ศรีพิพัฒน์, เจ้าพระยา	๗๗๒
ศรีราช, หลวง	๔๑๑
ศรีสหเทพ, พระยา	๒๓๖ ๒๔๐
ศรีไอศวรย์	๗๙๗
ศาลจัตุโลกบาล	๘๑๙
ศาลจัตุโลกบาลทั้ง ๔	๘๑๖
ศาลเจ้า	๗๒
ศาลา	๑๐๓๙
ศาลา-กลางหมุดต้นไม้	๖๖๘
ศาลาเก็บของ	๓๒๑ ๓๘๐
ศาลา-ที่ปลายตพาน	๕๐
ศาลาบัณณรศภาค	๓๘๐
ศาลา-ปลุกหลังคาจาก	๖๖๘
ศาลาโรงฉัน	๒๙๕ ๒๙๘ ๓๐๓ ๓๐๕ ๓๒๑
ศาลาว่าการกระทรวงนครบาล	๑๐๒๘
ศาลาว่าการต่างประเทศ	๗๐๗ ๗๑๒ ๗๑๓
ศาลาว่าการนครบาล	๙๕๖ ๑๐๓๖
ศาลาอันเต	๘๖๘
ศาลาฉนวน, หลวง	๑๐๒ ๑๑๔
ศิริไอศวรย์, พระ	๘๓๒ ๘๓๔
ศิลา	๕๗๗ ๖๑๓
ศิลาก่อพระฤกษ์พระที่นั่งวิมานเมฆแลพระที่นั่งอัมพรสถาน	๕๐๘
ศิลาก่อฤกษ์	๒๒๑
ศิลา-ใช้ในการพระที่นั่ง	๙๕๗
ศิลา-ชื่อในกรุงเทพ	๖๕๗
ศิลาบด	๗๙๖

ศิลาบาท		๗๙๒
ศิลาปูพื้น		๗๑๖
ศิลาพระฤกษ์ ดูเพิ่ม การก่อพระฤกษ์พระที่นั่งที่สวนดุสิต		
ศิลาพระฤกษ์	๒๖๗ ๕๐๗	๗๒๘
ศิลาพระฤกษ์		๔๙๖
ศิลาพระฤกษ์พระที่นั่ง		๒๖๗
ศิลาพระฤกษ์พระที่นั่งวิมานเมฆ		๒๖๕
ศิลาพระฤกษ์-พระที่นั่งอัมพรสถาน		๕๐๙
ศิลาฤกษ์		๒๖๙
ศิลาฤกษ์พระที่นั่ง-วิมานเมฆ		๒๗๐
ศิลา-สั่งจากประเทศยุโรป		๖๕๗
ศิลาสำหรับพระที่นั่งอัมพรสถาน		๖๖๑
ศิลาอ่อน	๖๑๔ ๖๙๒	๘๔๓
ศิลาอ่อน-เสาเขตรทำด้วย		๓๙๐
ศิลาจารีย์, หลวง		๘๒๑
ศุขขามิบาลตอนกลาง นอก		๓๑๓
ศุขขามิบาลตอนกลาง เหนือ	๓๓๓ ๓๔๑	๓๔๙
ศุขขามิบาลตอนกลาง	๓๑๖ ๓๒๕	๓๒๙
ศุขขามิบาลตอนนอก		๓๑๖
ศุขขามิบาลตอนเหนือ	๓๐๙ ๓๒๕	๓๒๙
	๓๖๒ ๓๖๕ ๓๗๐	๓๗๗
ศุขขา		๔๑๐
ศุขขามิบาล	๓๐๑	๓๕๘
ศุภกรณ์, พระ		๓๑๙
ศุภกรณ์บรรณสาร, พระ ดูเพิ่ม สุภกรณ์บรรณสาร, พระ		
ศุภกรณ์บรรณสาร, พระ		๔๗๕
ศุภศิลปะประสิทธิ์, หลวง		๒๑๑
เศวตฉัตร		๗๙๑
โศก		๕๒๘

ส		
สแควว		๑๘๐ ๑๘๓
สด, นาย		๕๑๔ ๕๖๗
สดับ, นาง		๗๙๔ ๗๙๖
สเทศน์ในคลองสุเอส		๒๖
สเทศน์โปลิศ		๖๒
สเทศน์รถไฟกรุงเทพ		๒๒๘
สเทศน์รถไฟตำบลสามเสน		๙
สเทศน์รถไฟปากน้ำ		๖๕

สเด็จพระสันสามเสน	๒๒๘
สเทศนกลาศ	๘๕๒
สสถานทูตฝรั่งเศส	๒๘๒
สสถานราชทูตสยาม	๔๔๙ ๗๑๙
สสตี, พระ	๗๐๕
สสตีนิมมานการ, พระ	๖๖๙
สสตีตย, พร	๔๐๓
สสตีตย์, พร	๒๑๕
สสตีตย, พระ	๑๐ ๒๐ ๒๘ ๒๙ ๘๕
	๑๑๕ ๔๑๓ ๕๑๗ ๕๒๑ ๕๒๓
สสตีตย์, พระ	๑๕ ๑๖ ๒๑ ๒๔ ๓๔ ๓๖ ๔๙
	๑๑๑ ๑๓๕ ๑๓๗ ๒๑๒ ๒๑๘ ๓๗๔
	๓๘๗ ๔๑๕ ๔๙๑ ๕๓๔ ๕๗๒ ๕๙๒
	๖๓๗ ๖๕๕ ๖๘๓ ๖๘๕ ๖๙๐ ๗๐๒
	๗๘๗ ๗๙๗ ๘๓๓
สสตีตย์, พระ-ฉ้อเงิน	๗๑๗
สสตีตย์นิมมานการ, พระ	๖๒๘ ๖๓๔ ๖๓๕ ๖๓๖ ๖๔๑
สสตีตยนิมมานการ, พระ	๖๑๘ ๖๕๙ ๗๐๓
สสตีตย์นิมมานการ, พระ-ขอพระราชทานโทษ	๖๓๙
สสตีตย์นิมมานการ, พระ	๗๑๘
สสตีตย์นิมมานการ, พระ	๔๑๗
สสตีตยนิมมานการ, พร	๒๑๑ ๕๐๖
สสตีตย์นิมมานการ, พร	๒๑๐ ๔๙๖
สสตีตยนิมมานการ, พระ	๑๒๘ ๑๓๒ ๔๑๒ ๔๓๕ ๔๓๖
	๕๕๑ ๕๕๔ ๕๖๗ ๕๗๙ ๖๑๐
สสตีตย์นิมมานการ, พระ	๒๓ ๕๖ ๘๐ ๘๑ ๘๔ ๑๓๔ ๒๑๗
	๓๔๗ ๓๔๘ ๓๙๐ ๔๑๔ ๔๓๑ ๔๓๔
	๔๔๖ ๔๕๐ ๔๙๙ ๕๐๓ ๕๐๔ ๕๑๐ ๕๑๘
	๕๑๙ ๕๒๐ ๕๒๒ ๕๔๘ ๕๕๕ ๕๖๐ ๕๖๒
	๕๖๕ ๕๖๖ ๕๖๘ ๕๗๑ ๕๗๔ ๕๗๖ ๕๘๖
	๕๘๗ ๕๘๙ ๕๙๓ ๖๑๔ ๖๒๙ ๖๓๐ ๖๓๒
	๖๓๓ ๖๓๔ ๖๔๓ ๖๕๗ ๖๕๘ ๖๖๒ ๖๖๓
	๖๘๐ ๗๐๑ ๗๐๙ ๗๑๐ ๗๑๑ ๗๑๖ ๗๙๘
	๗๙๙ ๘๓๒
สสตีตย์นิมมานการ, พระ-ขอพระราชทานโทษ	๖๓๘ ๖๔๐
สสตีตย์นิมมานการ, พระ	๖๑๓
สทอน	๕๒๘
สนถอด	๔๙๐
สนทเล	๕๔๗

สนามกระบือ	๑๔
สนามนำพระที่นั่ง	๗๙๑
สนามม้า	๔๓๘ ๔๓๙
สนามหญ้า	๔๙ ๓๘๐ ๑๐๓๕
สนามหญ้านำพระที่นั่งจักรกรี	๖๔
สนามหญ้า-เป็นที่ผสมม้า	๓๓๓
สนามหญ้าหน้าพระที่นั่งอภิเศกดุสิต	๘๑๖
สนามหมา	๔๘๐
สนามหลวง	๔๙๙ ๕๑๙ ๕๒๐ ๕๒๑ ๕๒๒
สปิท	๕๐๕
สพาน ดูเพิ่ม ทพาน ตะพาน	
สพานกิมเซ่งหลี	๓๑๕ ๓๒๗ ๓๒๘
สพานข้ามคลองรางเงิน	๖๗๕
สพานข้ามคูหลังวัด	๙๒๔
สพานข้ามร่องไม้หอม	๓๓๑ ๓๓๕ ๓๕๑ ๓๖๓ ๓๖๔ ๓๖๖ ๓๖๗ ๓๗๑ ๓๗๘ ๓๘๕
สพานข้ามลัดแผ่นกระจก	๓๕๑ ๓๖๔ ๓๖๗ ๓๗๒ ๓๗๘ ๓๘๕
สพานข้ามลำธาร	๕๔๘
สพานข้ามห้วงเงาแว่น	๓๘๕
สพานข้ามอ่างหยก	๕๖๐ ๕๖๒
สพานคู	๒๒๔
สพานโค้ง	๑๐๕
สพานชมัยมรุเชฐ	๓๒๗ ๓๘๕ ๓๓๑ ๓๓๕ ๓๔๓ ๓๕๐ ๓๖๓ ๓๖๖ ๓๗๑ ๓๗๘
สพานชมัยมรุเชฐ	๓๑๔
สพานชั้นบน	๗๙๑
สพานต้นถนนใบพร	๙๐๗
สพานตรงถนนคอเสื้อ	๓๕๑ ๓๖๗ ๓๗๙ ๓๘๖
สพานตรงถนนช่างฮี-ข้ามคลองเปรม	๓๘๕
สพานตรงถนนดวงเดือน-ข้ามคลองเปรม	๓๘๕
สพานตรงถนนดวงตะวัน	๓๓๕ ๓๕๑ ๓๖๖ ๓๗๑ ๓๗๘ ๓๘๕
สพาน-ตรงถนนดวงตะวัน	๔๓๔
สพาน-ตรงถนนดำรงรัต	๓๓๕
สพาน-ตรงถนนตลาด	๓๒๗ ๓๓๕
สพานตรงถนนตลาด	๓๓๒
สพาน-ตรงถนนเท็ก	๓๔๓
สพานตรงถนนเท็ก	๓๕๑
สพาน-ตรงถนนพุดตาลใน	๓๓๕

สะพานทรงถนนพุดतालใน		๓๕๑
สะพาน-ทรงถนนภาพพระบำ		๓๓๕ ๓๔๓
สะพานทรงถนนภาพพระบำ		๓๕๑
สะพานตรงนำพลับพลา-ข้ามคลองเปรม		๓๘๕
สะพานตำรวจ		๓๕๒
สะพานเถาอุงุ่น	๓๔๓ ๓๕๑ ๓๖๔ ๓๖๗ ๓๗๑ ๓๗๘	
สะพานเทเวศร์		๓๑๕ ๓๓๖
สะพานเทเวศร์นฤมิตร		๑๖๖
สะพานนรรัตน์	๓๑๕ ๓๒๗ ๓๓๒ ๓๓๖	
สะพานนารถวัล	๓๔๓ ๓๕๑ ๓๖๔ ๓๖๗ ๓๗๙ ๓๘๖	
สะพานน้ำปลายถนนดวงเดือน		๒๑๗
สะพานน้ำ-ริมคลองทำเป็นยอดแหลม		๑๐๑๘
สะพานน้ำวัดส้มเกลี้ยง		๒๑
สะพานบ้านตลุง	๓๑๗ ๓๒๖ ๓๓๐ ๓๓๔	
สะพานปลายถนนดวงเดือนนอก		๒๑๐
สะพาน-ปลายถนนวิสุทธิกษัตริย์		๓๔๒
สะพานผ่านฟ้า	๒๙๒ ๓๑๗ ๓๒๖ ๓๓๐	
	๓๓๔ ๓๕๐ ๓๖๓ ๓๖๖ ๓๗๐	
สะพานมีขวานรังสรรค์		๘๑๖
สะพานมีขวาพรั่งสรรค์ ดูเพิ่ม มีขวาพรั่งสรรค์		
สะพานมีขวาพรั่งสรรค์	๓๑๔ ๓๓๑ ๓๓๕ ๓๔๓	
	๓๕๑ ๓๖๔ ๓๖๗ ๓๗๒ ๓๗๙	
สะพานมีขวาพรั่งสรรค์		๓๘๕
สะพานม้าแปด	๓๓๕ ๓๔๓ ๓๕๑ ๓๖๔	
	๓๖๗ ๓๗๑ ๓๗๘ ๓๘๕	
สะพานไม้	๓๔ ๓๓๑ ๓๕๒ ๕๖๐	
สะพานไม้ข้ามคลองหลอดแก้ว		๓๓๕
สะพานไม้ข้ามคูวัดคอกสุกร		๓๓๕
สะพานไม้ข้ามร่องไม้หอม	๓๑๔ ๓๒๗	
สะพานไม้-ตรงถนนคอเสื้อ	๓๑๕ ๓๒๗ ๓๓๑	
สะพานไม้-ตรงถนนตำรังศรี		๓๓๑
สะพานไม้-ตรงถนนเด็ก	๓๑๔ ๓๒๗	
สะพานไม้-ตรงถนนโถ		๓๒๗
สะพานไม้-ตรงถนนปลายลูกหลวง	๓๑๔ ๓๒๗	
สะพานไม้-ตรงถนนพุดताल		๓๒๗
สะพานไม้-ตรงถนนพุดतालใน		๓๑๔
สะพานไม้-ตรงถนนเพนียง	๓๑๔ ๓๒๗	
สะพานไม้-ตรงถนนภาพพระบำ		๓๓๑
สะพานไม้-ตรงถนนหลานหลวง		๓๒๗ ๓๓๑

สะพานไม้-สะพานสุนันทา		๓๘๖
สะพานยวน		๑๖๘
สะพานรถไฟ		๘๖๐ ๘๙๙
สะพานราก		๙๐๗
สะพานวิศวกรรมนิรมาร		๓๑๔ ๓๒๗
สะพานวิศวกรรมนิรมาน	๓๕๑ ๓๖๔ ๓๖๗	๓๗๒
สะพานวิศวกรรมนิรมาร		๓๓๑
สะพานสามเสน		๙๐๗
สะพานสิบสองนักษัตร	๓๒๗ ๓๓๕	๓๕๑
สะพานสิบสองนักษัตร		๓๓๑
สะพานสุนันทา		๓๘๖
สะพานหก		๙๐๗
สะพานเหล็ก	๒๑๑	๓๑๕
สะพานเหล็กข้ามอ่างหยก		๕๕๕
สมเด็จพระเจ้าลูกยาเธอ เจ้าฟ้าอัญญาองค์เดชาวรุฑ์ ดุที ลูกเจี็บ		
สมเด็จพระเจ้าลูกยาเธอ พระเจ้าลูกยาเธอฝ่ายในและฝ่ายหน้า		๓๙๗
สมเด็จพระบรม		๕๖๘ ๕๗๑
สมเด็จพระบรมราชินีนาถ	๘๒๔	๑๐๓๔
สมเด็จพระบรมโอรส		๗๘๖ ๗๙๙
สมเด็จพระบรมโอรส		๕๙๗
สมเด็จพระบรมโอรสาธิราช มกุฎราชกุมาร		๘๒๒
สมเด็จพระบรมโอรสาธิราช มกุฎราชกุมาร		๘๐๔
สมเด็จพระบรมโอรสาธิราช	๕๗๖ ๖๑๓ ๖๖๙ ๗๘๗	๗๙๗
	๘๑๙ ๘๒๐ ๘๒๓ ๘๓๒ ๘๓๓	
สมเด็จพระพุฒาจารย์		๕๐๙
สมเด็จพระพุฒาจารย์		๙๒๑
สมเด็จพระพุทธโฆษาจารย์		๘๑๙ ๘๒๑
สมเด็จพระราชาคณะ		๖๑๒
สมเด็จพระวันรัต		๕๐๙ ๖๑๒ ๘๐๔
	๘๑๘ ๘๑๙ ๘๒๑ ๘๒๒	
สมเด็จพระ		๖๐๗
สัม-ตัน		๗๖
สมบุญ-นาย		๖๒๗
สมภาร		๒๒๑
สมมต, กรมหมื่น		๓๒ ๕๙ ๖๖ ๘๕
	๑๐๑ ๑๓๓ ๑๔๗ ๑๖๒	
สมมต, กรม	๑๑๐ ๑๑๕ ๒๘๗ ๓๕๘ ๓๖๐	
	๓๖๙ ๔๐๓ ๔๙๓ ๕๐๕ ๕๙๒	
	๖๕๕ ๗๖๒ ๙๓๐ ๙๘๑ ๑๐๑๕	

สมมต, กรมขุน	๓๕๓ ๔๑๐ ๕๑๓
	๕๕๙ ๕๗๓ ๖๐๖ ๖๘๖
สมมตอมรพันธ์	๖๐ ๑๙๘ ๒๐๗ ๕๒๕ ๖๙๖
สมมตอมรพันธ์, กรมขุน	๔๙๕ ๖๔๗ ๖๔๙
สมมตอมรพันธ์, พระเจ้าน้องยาเธอ กรมขุน	๕๕๘ ๕๖๒
สมมตอมรพันธ์, พระเจ้าน้องยาเธอ กรมขุน	๖๔๐ ๖๙๐ ๗๐๙ ๗๓๔ ๙๐๙ ๑๐๐๙
สมมตอมรพันธ์, พระเจ้าน้องยาเธอ กรมหมื่น	๘๐ ๑๖๖ ๒๒๒
สมมตอมรพันธ์	๒๖๕ ๔๖๐ ๔๕๒ ๔๕๒ ๔๕๕
	๔๗๖ ๔๗๘ ๔๘๖ ๔๙๔ ๕๐๗ ๕๐๘
	๕๑๑ ๕๕๖ ๕๘๔ ๕๘๙ ๕๙๐ ๖๒๖
	๖๙๔ ๗๖๕ ๗๖๖ ๙๕๒
สมมตอมรพันธ์, กรมขุน	๓๔๘ ๔๔๕ ๔๕๓ ๕๖๕ ๕๖๙
	๔๗๗ ๔๗๙ ๔๘๘ ๕๑๔ ๕๒๗ ๕๖๑
	๕๗๙ ๕๙๑ ๖๑๘ ๖๒๗ ๖๓๔ ๖๓๖
	๖๗๖ ๖๘๘ ๖๙๓ ๖๙๕ ๖๙๗ ๖๙๘
	๗๐๐ ๗๐๑ ๗๐๓ ๗๓๖ ๗๔๗ ๙๕๕
สมมตอมรพันธ์, กรมหมื่น	๒ ๗๘ ๑๖๑ ๑๙๗ ๒๐๔ ๒๐๖ ๒๓๓
สมมตอมรพันธ์, พระเจ้าน้องยาเธอ กรมขุน	๓๔๗ ๔๕๙ ๕๖๗ ๕๘๖ ๕๘๘
	๖๔๔ ๖๘๔ ๖๙๑ ๗๑๒ ๗๑๓
	๗๔๓ ๗๖๗ ๗๗๓ ๘๒๑ ๘๒๒
	๘๒๓ ๘๒๔ ๙๒๘ ๙๕๑
สมมตอมรพันธ์, พระเจ้าน้องยาเธอ กรมหมื่น	๒๑๑
สมมติ, กรม	๖
สมมติอมรพันธ์, พระเจ้าน้องยาเธอ กรมขุน	๕๖๔
สมมติอมรพันธ์	๒๗๗ ๕๖๖
สมรรัตน์, กรมหลวง	๗๙๒
สมรรัตน, กรมหลวง	๗๙๑
สมรรัตนศิริเชษฐ (เชย), หลวง	๗๙๙
สมรรัตนศิริเชษฐ, พระเจ้าพี่นางเธอ กรมหลวง	๘๒๒ ๘๒๓
สมุดแบบเครื่องเหล็กของห้างแมชชีนเนนแบบ	๒๗๕
สมุดเล็กสำหรับพก	๖๑๒
สมุดบัญชาฎกรมโยธา	๗๑๖
สเมน	๓๒๗
สโม่สรสันนิบาต	๘๐๒ ๘๐๕ ๘๐๖
สยามออฟเซอเวอ	๔๙๗
สยามินทร์	๑ ๖ ๑๘ ๒๙ ๓๐ ๓๗ ๓๙ ๔๐
	๔๓ ๔๔ ๕๖ ๕๗ ๕๙ ๕๐ ๖๑ ๖๒
	๖๓ ๖๔ ๗๖ ๘๓ ๘๘ ๙๔ ๙๔ ๙๕
	๙๗ ๑๐๒ ๑๑๐ ๑๑๓ ๑๑๔ ๑๑๕ ๑๑๖

สรรพเพชรภักดี	๔๖๔
สรรพเพชรภักดี, เจ้าหมื่น	๔๕๒ ๔๕๓
สรรพเพชรภักดี, เจ้าหมื่น	๔๖๖ ๔๖๗ ๔๗๔ ๔๗๕
สรรพศาสตร, กรม	๔๖
สรรพศาสตร	๔๕๘ ๔๖๘ ๔๗๐ ๔๘๗ ๖๐๘
สรรพศาสตร, กรม	๖๘๖ ๗๐๐ ๘๗๒ ๘๗๓ ๔๗๓
สรรพศาสตร, กรมขุน	๗๒๗ ๑๐๓๗ ๑๐๓๘
สรรพศาสตร, กรมหมื่น	๑ ๔ ๔๐๓ ๕๕๗ ๕๕๘
สรรพศาสตรศุภกิจ, กรมขุน	๗๐๓
สรรพศาสตรศุภกิจ, กรมหมื่น	๔๖๕ ๔๗๗ ๔๗๕
สรรพศาสตรศุภกิจ, พระเจ้าน้องยาเธอ กรมหมื่น	๑๗๓
สรรพศาสตรศุภกิจ, พระเจ้าน้องยาเธอ กรมขุน	๗๐๑ ๗๐๒
สรรพศาสตรศุภกิจ, พระเจ้าน้องยาเธอ กรมขุน	๗๓๘
สรรพศาสตรศุภกิจ, พระเจ้าน้องยาเธอ กรมหมื่น	๒๑๑ ๒๗๓ ๒๗๔ ๒๘๐ ๒๘๑ ๒๘๔ ๔๓๐ ๔๓๑ ๔๕๕ ๔๖๐ ๔๖๗ ๔๗๕ ๔๗๖ ๕๗๔ ๖๑๐ ๖๑๓ ๖๕๘
สรรพศาสตรศุภกิจ, พระเจ้าน้องยาเธอ กรมหมื่น	๒๕๓ ๔๗๔ ๕๓๑
สรรพสารท, กรม	๕๕๒
สรรพศาสตรศุภกิจ, พระเจ้าน้องยาเธอ กรมหมื่น	๔๘๐
สรรพศาสตรศุภกิจ, พระเจ้าน้องยาเธอ กรมหมื่น	๒๕๒
สรรพสิทธิ, กรม	๔๐๕
สรรพเพชรภักดี, เจ้าหมื่น	๔๐๑ ๕๔๖
สรรพเสริญพระบารมี	๒๒๘
สรวิเสศเดชาวุธ, พระ	๑๔๔
สระ	๔ ๗๔๐ ๘๖๑ ๙๐๐
สระ-ข้างเรือนกรมสมมตกรมสรรพศาสตร	๔๗๓
สระ-ขุดค้างไว้ในสวนแง่เต่ง	๕๓๖
สระนอก	๓๘
สระนำพระที่นั่ง	๒๕๑ ๒๗๒ ๒๗๓ ๒๘๓
สระ-นำสวนยี่ปุ่น	๕๕๗
สระน้ำ	๑๕๘ ๑๖๔
สระในสวน	๗๕๐ ๙๐๗
สระบัว	๑๓๘ ๑๘๕ ๒๕๒ ๒๗๓ ๒๘๐ ๒๘๔ ๒๙๒
สระบุรี	๔๔๐
สระประทุม	๕๕
สระประทุมวัน	๕๕
สระมัจฉลินทร	๔๓๘
สระยี่ปุ่น	๕๘๗

สระสุหนัา	๔๓๘ ๔๓๙
สระ-หน้าพระที่นั่งวิมานเมฆ	๔๘๗
สระ-หลังโรงทหารมหาดเล็ก	๓๑๘
สระใหญ่	๓๘๐
สระอินคาต	๔๑๗
สระอินคาต	๕๒๘
สระ-อยู่ใต้ถุน	๘๘๙
สระอะโนคาต	๗๓๐ ๗๓๑ ๗๓๔ ๗๓๕ ๗๓๖ ๗๓๗
สฤคบรรจง, ขุน	๗๕๖
สละ-รั้ว	๗๕
สวดชยันโต	๓๙๖ ๖๑๑
สวดไชยมงคลคาถา	๒๒๗ ๓๙๓ ๓๙๔
สวดไชยมังคละคาถา	๒๖๗ ๒๗๐
สวดพระพุทธรมณีสัตตปริต	๒๖๗ ๒๗๐
สวดภาณวาร	๘๐๓ ๘๑๗ ๘๑๙
สวน	๗๔ ๗๕ ๓๒๔ ๓๕๓ ๙๒๖
สวนกรมหมื่นภูธรเสศ	๖๖
สวนกรอบ	๒๓๕
สวนกระจิง	๑๘๕ ๒๓๕ ๒๕๓ ๒๗๔ ๒๘๐ ๒๘๕
สวนก้าน	๒๓๕ ๒๕๓ ๒๗๔ ๒๘๐ ๒๘๕
สวน-การทำ	๙๐๔
สวนขุ่น	๖๐๑
สวนขวา	๙๗
สวนของกระทรวงโยธาธิการ	๗๒๓
สวน-ข้างคลองเม่งเสง	๘๘๐
สวน-ข้างวัดสมอราย	๑๑๓
สวนขอบ	๒๓๕
สวนแงเต็ง	๔๘๓ ๕๓๖ ๕๔๘ ๕๔๙ ๕๕๑ ๕๕๓ ๕๘๘ ๕๘๙ ๖๐๔ ๖๑๘ ๗๓๐ ๗๓๑ ๗๓๔ ๗๓๕ ๗๓๖ ๗๓๗ ๗๕๐ ๗๗๐ ๘๗๖ ๕๕๗ ๑๐๓๘
สวนจิตรลดา	๘๓๓ ๙๕๓
สวนเจ๊ก	๖๒ ๓๑๙
สวนเจ้าพระยาภาณุวงษ	๔๘๓
สวนฉาก	๘๙๖
สวนช่อไม้ร่วง ดอกไม้ร่วง	๒๓๕
สวนชื่กออาเช็ย	๑๙๓
สวนดอก	๒๓๕
สวนดุสิต	๒ ๑๖ ๑๙ ๒๓ ๒๔ ๓๖ ๕๖ ๕๗

๕๕ ๖๑ ๖๕ ๗๒ ๗๘ ๘๕ ๙๐ ๙๕
 ๑๐๕ ๑๑๑ ๑๑๙ ๑๒๖ ๑๓๓ ๑๔๐ ๑๔๗
 ๑๕๔ ๑๖๑ ๑๖๘ ๑๗๖ ๑๘๓ ๑๙๐ ๑๙๗
 ๒๐๔ ๒๑๑ ๒๑๘ ๒๒๖ ๒๓๓ ๒๔๐ ๒๔๗
 ๒๕๔ ๒๖๑ ๒๖๘ ๒๗๖ ๒๘๓ ๒๙๐ ๒๙๗
 ๓๐๔ ๓๑๑ ๓๑๘ ๓๒๖ ๓๓๓ ๓๔๐ ๓๔๗
 ๓๕๔ ๓๖๑ ๓๖๘ ๓๗๖ ๓๘๓ ๓๙๐ ๓๙๗
 ๔๐๔ ๔๑๑ ๔๑๘ ๔๒๖ ๔๓๓ ๔๔๐ ๔๔๗
 ๔๕๔ ๔๖๑ ๔๖๘ ๔๗๖ ๔๘๓ ๔๙๐ ๔๙๗
 ๕๐๔ ๕๑๑ ๕๑๘ ๕๒๖ ๕๓๓ ๕๔๐ ๕๔๗
 ๕๕๔ ๕๖๑ ๕๖๘ ๕๗๖ ๕๘๓ ๕๙๐ ๕๙๗
 ๖๐๔ ๖๑๑ ๖๑๘ ๖๒๖ ๖๓๓ ๖๔๐ ๖๔๗
 ๖๕๔ ๖๖๑ ๖๖๘ ๖๗๖ ๖๘๓ ๖๙๐ ๖๙๗
 ๗๐๔ ๗๑๑ ๗๑๘ ๗๒๖ ๗๓๓ ๗๔๐ ๗๔๗
 ๗๕๔ ๗๖๑ ๗๖๘ ๗๗๖ ๗๘๓ ๗๙๐ ๗๙๗
 ๘๐๔ ๘๑๑ ๘๑๘ ๘๒๖ ๘๓๓ ๘๔๐ ๘๔๗
 ๘๕๔ ๘๖๑ ๘๖๘ ๘๗๖ ๘๘๓ ๘๙๐ ๘๙๗
 ๙๐๔ ๙๑๑ ๙๑๘ ๙๒๖ ๙๓๓ ๙๔๐ ๙๔๗
 ๙๕๔ ๙๖๑ ๙๖๘ ๙๗๖ ๙๘๓ ๙๙๐ ๙๙๗
 ๑๐๐๕ ๑๐๐๗ ๑๐๐๘ ๑๐๑๑
 ๑๐๑๒ ๑๐๑๓ ๑๐๑๔ ๑๐๑๖ ๑๐๑๗ ๑๐๑๘
 ๑๐๑๙ ๑๐๒๒ ๑๐๒๓ ๑๐๒๔ ๑๐๒๕ ๑๐๒๖ ๑๐๒๗
 ๑๐๒๘ ๑๐๒๙ ๑๐๓๑ ๑๐๓๒ ๑๐๓๓ ๑๐๓๔ ๑๐๓๕
 ๑๐๓๖ ๑๐๓๗ ๑๐๓๘ ๑๐๓๙ ๑๐๔๑ ๑๐๔๒ ๑๐๔๓

สวนดุสิต	๙๙๐
สวนดุสิตวิจิตร	๒๐๐
สวนตพานด้า	๔๒๕
สวนตอนนอก-การทำ	๘๙๕
สวนถนนรางฮี้	๗๖
สวนทอง	๒๗๕ ๒๘๑ ๖๐๑ ๖๐๒
สวนไทย	๓๕๙
สวนนอก	๘๙๕ ๙๐๔
สวนนอกทางรถไฟ	๒๓๕ ๒๔๓ ๒๗๕ ๒๘๑ ๒๘๕
สวนนายชม	๗๕
สวนในกำแพง	๓๙

สวนในสวนดุสิต	๑๖๙
สวนบัว	๔๖ ๘๙๕ ๙๐๕ ๑๐๒๐
สวน-บาญชีชื่อ	๗๖
สวนโบราณ	๖๔
สวนใบ	๒๓๕
สวนปรเวศ	๖๕๖
สวน-ปิดเป็นไปรเวศ	๘๘๐
สวนแปะเต่ง	๔๑๗ ๘๘๓
สวนผลไม้	๘๙๖
สวนผัก	๓๕๙ ๘๙๖
สวนฝรั่ง	๑๘๕ ๕๘๙
สวนพเนียง	๗๔
สวนพรพรมบริรักษ์	๒๔๔
สวนพระพรหมบริรักษ์	๓๗๔
สวนพระยามหาเทพ	๔๑๒ ๔๑๓ ๔๑๔ ๔๑๕
สวนพระยาราช	๗๓
สวนพระยาอภัยรณฤทธิ์	๓๕๘ ๓๗๔
สวนพลู	๗๓
สวนภาพระบำ	๖๕๖
สวนไม้เขน ไม้ฉัตร	๒๓๕
สวนไม้ดัด	๒๕๓ ๒๗๔ ๒๘๑ ๒๘๕
สวนไม้นอน ไม้เรื่อน	๒๓๕
สวนไม้เรื่อน	๑๘๕
สวนยี่ปุ่น	๕๔๗ ๕๘๙
สวนแย่ง	๒๕๓ ๒๗๔ ๒๘๑ ๒๘๕
สวนแย่งแก้วชิงดวง รัตมุก	๒๓๕
สวนแย่งโคมเพชร สกัณฑ์	๒๓๕
สวนแย่งทรงเข้าบิณ ดาวกระจาย	๒๓๕
สวน-รายชื่อ	๒๓๕
สวนลายกำมลอ ฉลุแบบ	๒๓๕
สวนลายฉลุน้ำยา ลายยา	๒๓๕
สวนลายต่างๆ	๒๕๓ ๒๗๔ ๒๘๑ ๒๘๕
สวนลายทอง ลายรดน้ำ	๒๓๕
สวนแลนา	๒
สวนสพานดำ	๔๘๓
สวนสราญรมย์	๖๔ ๕๒๑
สวนสวรรค์	๔๓ ๓๔๕ ๗๗๐
สวนสี่ฤดู	๘๙๗ ๙๐๕
สวนสี่ฤดู	๘๖๑ ๘๙๕ ๑๐๒๐

สวนสุนันทา	๙๑๕ ๙๑๗
สวนหลังพระที่นั่ง	๘๖๑
สวนห้องเครื่อง	๗๓ ๗๖ ๓๕๙
สวนอย่างป่า	๘๖๑
สวนอัมพวา	๙๕๓
สวนรรคโลก	๕๖๑
สวัสดิ์โกษา, พระ	๗๑๘
สวัสดิ์พิมน, ขุน	๑๒๒
สวัสดิ์พิมล, ขุน	๑๓๓
สวาโตรี, มิตเตอร์	๒๔๓ ๔๐๒
สวาโทเร, มิตเตอร์	๗๕๖
สหัชชารา	๘๑๗
สหัสชารา	๘๒๑
ส้อยไก่	๕๒๘
สะพานรถไฟ	๕๕
สะพานตุ้ว	๔๐๗
สะพาน	๑๐๒๐
สะพานกิมเซ่งหลี	๑๖๘
สะพานข้ามคลองผดุง	๒๐๓
สะพานข้ามร่องไม้หอม	๓๔๓
สะพานคลองหลอด	๓๘๐
สะพานเฉลิม ๕๕	๙๓๓
สะพานตรงตำหนักข้างใน	๑๐๓๔
สะพาน-ตรงถนนคอเสื้อ	๓๓๕ ๓๔๓
สะพาน-ตรงถนนดวงตะวัน	๓๓๑
สะพาน-ตอนสามเสน	๑๕๙
สะพาน-ที่ถนนดวงตะวัน	๓๒๗
สะพานเทเวศรณฤมิตร	๑๐๕
สะพานเทเวศรณฤมิตร	๓๔
สะพานน้ำ	๔๕๔ ๖๑๒
สะพานบ้านตะลุง	๒๙๒
สะพานประตูย่าคำ	๑๐๓๔
สะพานผ่านฟ้า	๒๙๒ ๓๑๔
สะพานผ่านฟ้าลีลาศ	๘๘๗ ๘๘๘
สะพานผ่านฟ้าลีลาศ	๕๗๗ ๕๘๐ ๘๘๖
สะพานม้ขวานรังสรรค์	๕๗๗ ๕๘๒
สะพานไม้-ตรงถนนดำรงรัต	๓๔๓
สะพานวิศุกรรมนิรมาน	๓๔๓
สะพานวิศุกรรมนิรมาน	๓๓๕

สะพานสิบสองนักษัตร	๓๔๓
สะพานเสี้ยว	๕๗๗
สะพานเหล็ก	๒๐๒ ๒๑๑
สะพาน	๓๒๗
สัก	๔๘๐
สังกระสีเกลี้ยง	๕๔๐
สังกระสีลูกฟูก	๕๔๐
สังกสี	๖๖๓
สังกะสี คุ้เพิ่ม มุงสังกะสี	
สังกะสี	๓๓๓ ๓๘๔
สังข์แตร	๘๐๕
สัญญากับมิสเตอร์ชั้นเตรสซกี	๒๔๗
สัญญาจ้างทำสวน-มิสเตอร์เออเนสท์ เบนกินส์	๖๒๗
สัญญาจ้างมิสเตอร์ เออเนสท์ เบนกินส์	๖๒๖
สัญญาซื้อขายที่ดิน	๑๒
สัญญาบัตร	๗๘๕
สัญญา-มิสเตอร์เฟโร คุ้เพิ่ม หนังสือมิสเตอร์เฟโร-สัญญา	
สัญญา-มิสเตอร์เฟโร	๑๐๒๘
สัญญามิสเตอร์รีโกตี-การเลิก	๙๕๑
สัญญา-มิสเตอร์ชั้นเคอเรสกี	๒๔๕
สัญญา-มิสเตอร์ชั้นเตรสซกี	๒๔๖
สัญญา-มิสเตอร์เฟโร	๑๐๒๖
สัญญามิสเตอร์รีโกตี-เลิกสัญญา	๙๕๕
สัญญา-มิสเตอร์เออเนสท์ เบนกินส์	๔๔๙
สัญญาให้เช่าที่	๑๐
สัญญาใหม่	๒๐๖
สันป้านางแอ	๔๘๐
สับเปอร์	๗๙๐
สลวาโตร, มิสเตอร์	๒๓๐
ล่า-ไซ้	๔๐๑
สามเณรปลัด	๓๙๕
สามเณรวัดเบญจมบพิตร	๓๙๔
สามเณรวัดเบญจมบพิตร	๓๙๕
สามภพ, พระยา	๙๒๑
สามเสน	๘ ๒๐ ๒๔ ๖๒
สามเสน-ถนน	๑๑ ๗๕ ๘๕ ๑๐๗
สาย, เจ้า	๕๖ ๖๓ ๗๕ ๗๖ ๙๕ ๓๕๙
	๕๕๓ ๖๐๖ ๖๐๗ ๗๑๔ ๗๙๑
	๗๙๕ ๘๔๙ ๘๕๑ ๘๕๖ ๘๕๘

สายโทรเลข	๔๖๑
สาย, นาย	๒๕๓
สายน้ำผึ้ง	๔๒๔
สายยุด	๕๒๘
สายล่อฟ้า	๖๐๕
สายสพาย	๗๙๓
สายพ้อฟ้า	๓๕๕ ๓๕๗
สารประเสริฐ, หลวง	๒๐๑
สารพี	๕๓๔
สารวัดใหญ่กรมกองตระเวร	๑๒
สารสาตร, พร	๙๘๐
สารสาตร, พระ	๘๔๙
สาระภี	๔๘๐ ๕๔๖
ศาลพระราชอาญา	๗๑๒
สำเล้า	๖๖๔
สาหร่าย	๗๙๑
สำเหล้า	๕๒๘
สาแหรก	๖๐๓
สำนวน-คนตาขี้แลเห็น	๔๗
สำเนียง	๕๕๘
สำเนียง-นาย	๖๑๗
สิ่งของที่ส่งมาจากประเทศ	๙๕๖
สิ่งของ-ส่งมาจากยุโรป	๖๕๙ ๖๖๑
สิ่งของ-ส่งมาจากแต่ประเทศยุโรป	๑๙๗
สิงคโปร์	๓๕๘ ๙๘๗
สิงคโปร์	๔๐๕ ๙๓๖
สิงโต-ยอดหลักศิลาหกเหลี่ยม	๒๒๐
สิงหนัท, หม่อมราชวงศ์	๕๔๕
สิทธิ์ดรุณเชษฐ, ขุน	๔๐๑
สิมา	๒๒๑
สิมากลาง	๒๒๐ ๒๒๑
สิมาทิศ	๒๒๑
สิมานอกบาฬี	๒๒๐
สิมา-วัดเบญจมบพิตร	๒๒๐
สิเมน	๒๒๐
สิเมนต์คอนกรีต	๕๘๙
สิลา	๒๒๐
สิ่ว-ถนน	๘
สี่	
สี่ก	๑๕๓

สี่	๔
สี่ก-ถนน	๔ ๕
สี่งา	๖๐๔
สี่แยก	๑๓๘
สี่แยกถนนดวงตะวัน	๓๕๘
สี่แยกถนนราชดำเนิน	๓๕๘
สี่แยกพระยาตรี	๑๐๕
สี่แยกมหานาค	๑๕๖
สี่หยกโมรา	๘๕๒
สี่หราชเดโชไชย, พระยา	๘๒๓
สุก, นาย	๒๘๒
สุขาภิบาล	๘๖๑
สุชุม	๗๘๖
สุชุม, พระยา	๗๒๘ ๗๔๐ ๗๕๒ ๗๕๓ ๗๕๘
	๗๖๔ ๗๗๔ ๗๗๗ ๗๗๙ ๘๐๓ ๘๑๑
	๘๑๔ ๘๒๖ ๘๓๗ ๘๔๗ ๘๕๘ ๘๕๙
	๘๕๒ ๘๕๓ ๘๕๕ ๘๕๘ ๘๖๐ ๘๖๒
	๘๖๔ ๘๖๕ ๘๖๘ ๘๖๙ ๘๗๐ ๘๗๑
	๘๗๒ ๘๗๓ ๘๗๔ ๘๗๕ ๘๘๖ ๘๘๙
	๘๙๐ ๘๙๑ ๘๙๒ ๘๙๓ ๘๙๕ ๙๐๐
	๙๐๑ ๙๐๒ ๙๐๔ ๙๐๖ ๙๐๗ ๙๑๗
	๙๒๙ ๙๓๐ ๙๓๑
สุชุมนัยวินิต	๗๓๓ ๗๓๙ ๗๕๒ ๗๖๗ ๘๘๗
สุชุมนัยวินิต, พระยา	๗๕๓ ๗๖๕ ๗๖๖
สุชุมนัยวินิต, พระยา	๗๕๑ ๗๕๔ ๗๕๕ ๗๖๐ ๘๒๑
	๘๒๔ ๘๓๖ ๘๓๙ ๘๕๑ ๘๘๘
	๙๒๔ ๙๒๕ ๙๒๘ ๙๓๒ ๙๓๓
สุชุมาล	๖๔๗ ๖๔๙ ๗๙๑ ๗๙๔ ๗๙๕ ๙๘๙
สุนทร, หลวง	๓๕๘ ๘๖๘
สุนทรบุรีบรรณสาร, พระ	๔๖๔
สุนทร-น้ำตาเจียนตกอกเจียนแตก	๑๔๓
สุนทร-เรือล่มกลางมหาสมุทร	๑๔๑
สุรฤทธิ์, พระ	๔๖๑
สุรศักดิ์, เจ้าพระยา	๔๖๑ ๔๖๒ ๙๐๖
สุรินทร, พระยา	๑๐๓๘
สุริภักดี, พระ	๓๒๖
สุริยง	๗๘๖
สุริยงค์, พระเจ้าลูกยาเธอ พระองค์เจ้า	๑๔
สุริยง-พระองค์เจ้า	๒๑๙ ๒๔๔
สุริยพงษ์พริตเดช, เจ้า	๒๔๒

สุริยภักดี, พระ

๒๙๒ ๓๐๗ ๓๐๙ ๓๑๐ ๓๑๕
๓๑๗ ๓๓๐ ๓๓๕ ๓๔๒ ๓๕๐
๓๖๒ ๓๖๕ ๓๗๐ ๓๗๗ ๓๘๕ ๓๘๖

สุริยวงษ์, เจ้าพระยา

๔๘๓

สุริยา

๗๘๖

สุริยา, พระยา

๖๘๒

สุริยา, พระยา

๔๐๖ ๔๔๐ ๖๘๔ ๖๘๖

๖๙๗ ๗๐๐ ๗๐๕ ๘๔๗ ๘๔๘

สุริยาเทเวศร์, หลวง

๘๒๒

สุริยานุวัตร, พระยา

๗๒๗

สุริยานุวัตร, พระยา

๖๘๓

สุริยานุวัตร, พระยา

๖๕๔ ๖๘๑ ๖๙๓ ๖๙๕ ๖๙๙

๗๐๖ ๗๐๗ ๗๐๘ ๗๐๙ ๗๑๐ ๗๑๓

๗๑๘ ๗๒๔ ๗๒๖ ๗๒๘ ๗๓๓ ๗๔๑

๘๒๔ ๕๗๕ ๗๐๒ ๗๐๔ ๗๑๒ ๘๓๖

สุริยานุวัตร, พระยา

๗๑๙

สุเรนทรวชิต, หลวง

๕ ๒๕๓ ๒๗๔ ๒๘๑ ๓๕๓

สุเรนทรวชิต, หลวง

๒๘๕

สุวรรณ, นาย

๘๘๘

สุวรรณ, หลวง

๒๑๘

สุวรรณ, หลวง

๘๔ ๒๓๒

สุวาลโตร์, มิสเตอร์

๒๓๓ ๒๓๔

สุเอช

๘๔๗

สุน้ำเซนต์ริฟิวเกอส

๗๓๑

สุนบุหรี

๑๐๑๘

เสด็จในกรม

๖๘๓

เสด็จพระราชดำเนินโดยทางช้างใน

๘๑๗

เสด็จพระราชดำเนินโดยทางฉนวนใน

๘๐๖

เสด็จพระราชดำเนินโดยทางลาดพระบาท

๘๐๔ ๘๐๕

เสด็จพระราชดำเนินโดยทางลาดพระบาทเป็นกระบวน

๘๒๑

เสด็จพระราชดำเนินเป็นกระบวน

๘๒๑

เสด็จยาย ดูเพิ่ม เต็จยาย

เสด็จยาย

๖๑๙

เสด็จยุโรป

๘๑๔

เสถียร

๗๘๖

เสถียร, พระยา

๘๓๔ ๑๐๑๘

เสถียรฐานกิจ, พระยา

๙๙๒

เสถียรฐานกิตย

๖๙๐

เสถียรฐานกิตย, พระยา

๙๖๓

เสถียรฐาปนิกิตย์, พระยา	๖๕๔ ๘๓๒
เสน, นาย	๒๕๓
เสนาบดี	๘๘๔
เสนาบดีกระทรวงการต่างประเทศ	๗๐๘
เสนาบดีกระทรวงคลัง	๕๐
เสนาบดีกระทรวงต่างประเทศ	๖๕๔
เสนาบดีกระทรวงนครบาล	๑๒ ๑๙ ๓๕ ๕๑ ๑๑๒ ๑๕๒ ๑๕๘ ๑๖๓ ๑๘๔ ๑๙๔ ๒๐๐ ๒๐๘ ๒๐๙ ๒๓๙ ๒๗๑ ๓๒๐ ๕๕๐ ๙๓๓
เสนาบดีกระทรวงพระคลัง	๒๓๔
เสนาบดีกระทรวงพระคลังมหาสมบัติ	๖๐๙
เสนาบดีกระทรวงพระคลังมหาสมบัติ	๒๓๓ ๘๓๙
เสนาบดีกระทรวงเมือง	๗๖๔
เสนาบดีกระทรวงโยธา	๑๕๗ ๒๑๕ ๗๒๘ ๗๒๙ ๘๕๑
เสนาบดีกระทรวงโยธาธิการ	๕๕ ๙๒ ๑๕๒ ๑๙๐ ๕๘๒ ๖๕๔ ๗๐๗ ๗๑๙ ๘๓๙ ๙๓๒ ๓๙๓ ๘๐๒ ๘๘๓ ๑๐๑๕
เสนาบดีกระทรวงวัง	๘๓๓ ๘๐๒ ๘๘๓ ๑๐๑๕
เสนาบดีสำหรับแผ่นดิน	๘๑๐
เสนาราช, พระ	๕๖๑
เสมอใจ	๒๘ ๓๗ ๓๘ ๔๐ ๔๑ ๕๒ ๔๓ ๕๖ ๕๗ ๕๘ ๕๙ ๕๒ ๕๕ ๖๓ ๖๔ ๗๓ ๗๕ ๗๖ ๘๘ ๙๔ ๙๕ ๙๗ ๑๑๐ ๑๑๓ ๑๑๔ ๑๑๕ ๑๑๖ ๑๑๗ ๑๑๘ ๑๑๙ ๑๒๐ ๑๒๔ ๑๒๕ ๑๒๖ ๑๒๗ ๑๒๙ ๑๓๗ ๓๕๖ ๓๕๘ ๔๑๓ ๔๑๕ ๕๒๕ ๕๒๗ ๕๒๘ ๕๒๙ ๕๓๑ ๕๓๓ ๕๓๔ ๕๓๖ ๔ ๒๖ ๒๙ ๓๐ ๔๔ ๕๐ ๖๑ ๖๒ ๘๓ ๘๕ ๑๐๑ ๑๓๖ ๑๕๕ ๑๖๑ ๑๗๘ ๑๙๗ ๒๓๗ ๒๔๒ ๒๕๔ ๒๕๖ ๒๘๖ ๓๐๑ ๓๐๒ ๓๐๓ ๓๕๓ ๓๕๙ ๓๖๑ ๓๖๙ ๓๘๗ ๔๑๐ ๔๒๓ ๕๒๔ ๕๒๖ ๕๓๒ ๕๑๕ ๕๓๗ ๕๓๘ ๙๘ ๑๗๗ ๒๐๒ ๒๑๐ ๒๕๓ ๒๙๔ ๓๖๘ ๓๘๑ ๓๘๙ ๔๐๑ ๔๐๒ ๔๐๔ ๔๐๗ ๔๐๙ ๔๕๙ ๕๖๘ ๕๘๓ ๕๘๔ ๑๘ ๓๙ ๕๕ ๘๖ ๙๘ ๑๐๒ ๑๒๘ ๑๓๘ ๑๕๖ ๑๕๗ ๑๕๘ ๑๕๙ ๑๖๒ ๑๖๖ ๑๘๑ ๑๘๕ ๑๙๑ ๑๙๗ ๑๙๙
เสมอใจ, เจ้าหมื่น	๔ ๒๖ ๒๙ ๓๐ ๔๔ ๕๐ ๖๑ ๖๒ ๘๓ ๘๕ ๑๐๑ ๑๓๖ ๑๕๕ ๑๖๑ ๑๗๘ ๑๙๗ ๒๓๗ ๒๔๒ ๒๕๔ ๒๕๖ ๒๘๖ ๓๐๑ ๓๐๒ ๓๐๓ ๓๕๓ ๓๕๙ ๓๖๑ ๓๖๙ ๓๘๗ ๔๑๐ ๔๒๓ ๕๒๔ ๕๒๖ ๕๓๒ ๕๑๕ ๕๓๗ ๕๓๘ ๙๘ ๑๗๗ ๒๐๒ ๒๑๐ ๒๕๓ ๒๙๔ ๓๖๘ ๓๘๑ ๓๘๙ ๔๐๑ ๔๐๒ ๔๐๔ ๔๐๗ ๔๐๙ ๔๕๙ ๕๖๘ ๕๘๓ ๕๘๔ ๑๘ ๓๙ ๕๕ ๘๖ ๙๘ ๑๐๒ ๑๒๘ ๑๓๘ ๑๕๖ ๑๕๗ ๑๕๘ ๑๕๙ ๑๖๒ ๑๖๖ ๑๘๑ ๑๘๕ ๑๙๑ ๑๙๗ ๑๙๙
เสมอใจราช	๙๘ ๑๗๗ ๒๐๒ ๒๑๐ ๒๕๓ ๒๙๔ ๓๖๘ ๓๘๑ ๓๘๙ ๔๐๑ ๔๐๒ ๔๐๔ ๔๐๗ ๔๐๙ ๔๕๙ ๕๖๘ ๕๘๓ ๕๘๔
เสมอใจราช, เจ้าหมื่น	๑๘ ๓๙ ๕๕ ๘๖ ๙๘ ๑๐๒ ๑๒๘ ๑๓๘ ๑๕๖ ๑๕๗ ๑๕๘ ๑๕๙ ๑๖๒ ๑๖๖ ๑๘๑ ๑๘๕ ๑๙๑ ๑๙๗ ๑๙๙

๒๐๖ ๒๑๑ ๒๑๓ ๒๒๐ ๒๓๐ ๒๓๓
 ๒๓๖ ๒๔๐ ๒๔๓ ๒๔๗ ๒๕๑ ๒๕๒
 ๒๕๓ ๒๖๓ ๒๖๖ ๒๗๒ ๒๗๓ ๒๗๔
 ๒๗๙ ๒๘๐ ๒๘๑ ๒๘๓ ๒๘๔ ๒๘๕
 ๒๘๘ ๒๙๐ ๒๙๑ ๒๙๕ ๒๙๖ ๒๙๘ ๒๙๙
 ๓๐๔ ๓๐๕ ๓๐๖ ๓๐๗ ๓๐๙ ๓๑๓ ๓๑๖
 ๓๑๘ ๓๒๑ ๓๒๒ ๓๒๕ ๓๒๙ ๓๓๓ ๓๓๗
 ๓๓๙ ๓๔๑ ๓๔๕ ๓๔๙ ๓๕๔ ๓๕๖ ๓๖๒
 ๓๖๕ ๓๗๐ ๓๗๓ ๓๗๕ ๓๗๗ ๓๘๔ ๓๘๘
 ๔๑๑ ๔๑๒ ๔๑๔ ๔๑๖ ๔๓๑ ๔๔๒ ๔๔๕
 ๔๕๔ ๔๕๕ ๔๕๙ ๔๖๐ ๔๖๕ ๔๖๖ ๔๗๐
 ๔๗๕ ๔๗๖ ๔๗๗ ๔๘๔ ๔๘๖ ๔๘๘ ๔๘๙
 ๔๙๔ ๕๑๑ ๕๑๓ ๕๑๔ ๕๑๖ ๕๒๔ ๕๒๕
 ๕๒๗ ๕๓๑

เสมอราช, เจ้าหมื่น

๔๕

เสมียน

๘ ๑๙๖

เสารัฐวงศ์

๗๘๒

เสารัฐวงษ์

๔๖๘

เสารัฐวงษ์

๑๑๔ ๙๘๗

เสาลีปัง

๓๙๓

เสา

๑๗๓ ๑๗๕

เสากลาง

๗๕๘

เสาก่ออิฐ

๓๗๔

เสาก้าว

๗๖๙ ๗๘๘

เสาเขตร-สวนดุสิต

๓๙๐

เสาโคม

๑๘๐ ๑๘๓ ๓๔๓

๓๕๐ ๓๕๑ ๓๕๘ ๓๗๔

เสาโคมบางปอิน

๕๑๕

เสาเฉลียง

๗๘๐

เสาซีเมนต์

๓๙๑

เสาต้นเดี่ยว

๗๖๐

เสาตั้งมุม

๘๙๓

เสาถาก

๕๓๙

เสาห้องพระโรง

๘๔๓

เสาโทรเลข

๕๓๔

เสานั่งร้าน

๓๖๔ ๓๖๗

เสานางเรียง

๓๗๓

เสาประตู

๙๒๔

เสาประตู-ถนนเขตรสวนดุสิต

๓๗๓

เส้าปั้นจั่น				๕๓๓
เส้าพนักสพานข้ามร่องไม้หอม	๓๖๔	๓๖๖	๓๖๗	๓๗๑
เส้าพนักสพานเกาอรุ่น		๓๖๔	๓๖๗	๓๗๑
เส้าพนักสพานม้าแปด		๓๖๔	๓๖๗	๓๗๑
เส้าไฟฟ้า			๓๑๕	๓๒๗
เส้าไฟฟ้า-ถนนราชดำเนิน				๓๕๘
เส้ามุ่ม				๗๖๐
เส้าไม้เทือก				๓๗๓
เส้าไม้หลักแพ				๖๒
เส้าริมถนน				๑๗๒
เส้า-รูปคนทำด้วยหินอ่อน				๓๙๑
เส้าวภา				๘๐๑
เส้าศิลา				๓๒๒
เส้าสกริวไปป				๑๓๒
เส้าหล่อสีเมน				๗๖๐
เส้าหลักเขต				๓๙๑
เส้าเหล็ก			๖๑๓	๖๕๘
เส้าใหญ่-ที่เฉลียงโถง				๖๕๘
เส้าเครื่องยศดำ				๘๐๕
เส้าครุฑ				๘๐๕
เส้ายศผ้าขาว				๘๐๕
แส, นาง				๔๒๙
แสงอาทิตย์				๕๔๖
แสสมसान				๔๘๐
โสภ		๔๘๓	๕๒๘	๕๓๓
โสฬศ				๘๔๐
ไสยเวท			๘๐๕	๘๒๓
ไส้หู้ ดูเพิ่ม ไส้หู้				๕๔๕
ไส้หู้				๗๔๔
ไส้หู้ข้างปูน				๕๑๒
ห				
หญ้า-การตัด				๔๔๗
หญ้าข้างถนน				๕๕
หญ้ากลาง				๗๙๔
หญ้าทูปอิฐ				๗๕๖
หญ้าน้อย				๗๙๔
หญ้าเล็ก				๗๙๔
หนดเต่าเขากระต่าย				๔๓๗

หน่อกล้วย	๔๗
หนังสือ-กฎหมายลักษณะอาญา ศก ๑๒๗	๘๔๐
หนังสือของเล็ก-ส่วนบุคคล	๘๖๕
หนังสือนำมิตเตอร์ชั้นเดรสก์	๒๗๕
หนังสือ-ปาฐกถาชื่อพระที่นั่งต่างๆ ของโรงเรียนมหาดเล็ก	๘๔๐
หนังสือ-พระราชนิพนธ์เรื่องวัดราชาธิวาส	๘๔๐
หนังสือ-พระราชบัญญัติวิธีพิจารณาความแพ่ง ศก ๑๒๗	๘๔๐
หนังสือพิมพ์-ข่าวตลาด	๘๔๑
หนังสือพิมพ์-จีนโนสยาม	๘๔๑
หนังสือพิมพ์ตัดสยามฟรีเพรส	๘๖๑
หนังสือพิมพ์ไทย	๘๔๑
หนังสือพิมพ์-บางกอกไทมส์	๘๔๑
หนังสือพิมพ์-ว่าด้วยการสร้างสวนดุสิตแลวัดเบญจมบพิตร	๕๐๙
หนังสือพิมพ์-สยามออฟเซอริเวอร์	๘๔๑
หนังสือมิตเตอร์เฟโร-สัญญา ดูเพิ่ม สัญญา-มิตเตอร์เฟโร	
หนังสือมิตเตอร์เฟโร-สัญญา	๑๐๒๙
หนังสือเมลล์บางกอกที่ปาเลอโม	๘๖๕
หนังสือขอมยกเมืองโดยวิลล์	๘๖๖
หนังสือรายประมวลของห้างอิทโทลด์เน	๒๗๕
หนังสือรายประมวลของห้างอาซิโอเดรา	๒๗๕
หนังสือสัญญา-กับมิสเตอร์เออเนสท์ เยงกินส์	๖๒๕
หนังสือสัญญา-กับห้างเมเปอล	๖๐๘ ๖๑๐
หนังสือสัญญาทางพระราชไมตรี	๘๖๖
หนังสือสัญญารับเหมาทำแบบพระที่นั่งของห้างอิทโทลด์เน	๒๗๕
หม้อต้มน้ำ	๘๗๓
หม้อทหาร	๙๘๗
หมอน	๔๕๕
หมอนพิง	๘๒๒
หมอนวด	๙๘๓
หม่อมราชวงศ์ในพระสัมพันธวงศ์เธอ กรมหมื่นนฤบาลมุขมาตย์	๓๙๖
หม่อมมอญันต์ศิริวงษ์	๒๐๐
หม่อมมอญัตร์	๕๕๑
หม้ออ้วน	๙๑๒
หมาก-ต้น	๑๑๕
หมากพลู	๘๘๔
หมากภูหมากเมียบ	๕๔๖
หมากมะพร้าว	๓๑๘
หมากรุก	๒๒๑
หมาเน, นาย	๒๘๒

หมายกำหนดการเฉลิมพระราชสมณเทียรพระที่นั่งอัมพรสถาน สวณดุสิต	๘๐๒
หมา-รูป	๗๘๐
หมี่	๑๘๕
หมูบ้านแขก	๓๘๐
หมูบ้าน-นายประภาศมณเทียร	๓๘๐
หมูบ้าน-พระชนกจิรักษา	๓๘๐
หมูบ้านพระยาบำรุง	๓๘๐
หยักลูกตาล	๖๗ ๖๘
หรั่น, หม่อม	๗๓
หรุ, นาย	๙๑๗
หรุ, มิสเตอร์	๑๐๐๗
หรุ, มิสเตอร์	๙๐๑ ๙๖๒ ๑๐๑๘
หลวงนายฤทธิ	๘๙๗
หลวงนายศักดิ์	๘๙๓
หลวงพระบาง-ชาวเมือง	๔๔๐ ๔๔๑
หลวงฤทธิ	๗๘๒ ๗๘๖
หลวงฤทธินายเวร (พุม)	๓๙๖
หลวงฤทธินายเวร	๓๑๘ ๓๗๗
หลวงศักดิ์	๗๘๑ ๗๘๒ ๗๘๓ ๗๘๔ ๗๘๖ ๘๑๑ ๙๑๓ ๙๘๗
หลวงศักดิ์	๘๒๖ ๘๙๑ ๙๐๓
หลอดแก้ว-คลอง	๔๗
หลักขาว	๒๒๐ ๒๒๑
หลักเขียว	๒๒๐ ๒๒๑
หลักศิลา	๒๒๕
หลักศิลาหกเหลี่ยม	๒๒๐
หลักอินทขีล	๙๒๔
หลังคากระจก	๔๐๒
หลังคากระจกครอบอัมจันทร์	๘๔๙
หลังคากระเิด	๗๖๐
หลังคาจาก	๓๘๔
หลังคาตาด	๘๒๖
หลังคาโดม	๘๔๒
หลังคาตัด	๖๕๘
หลังคาเตียง	๔๕๗
หลังคา-บันได	๔๐๒
หลังคาผ้าใบ	๖๕๘
หลังคาพรที่นั่งฝนร้ว	๖๕๕
หลังคาพระที่นั่งอัมพรร้ว	๑๐๓๗

หลังคามุข	๗๕๐
หลังคา-ระหว่างพระที่นั่งไปท้องพระโรง	๑๐๓๙
หลังคา-รั้ว	๘๑๑
หลังคาสังกะสี	๓๙ ๗๓๑
หลังคาห้องเครื่อง	๗๕๘
หลังคาโอยาก	๑๐๓๙
หลังฝา	๒๘๘ ๒๙๕ ๒๙๘ ๓๐๓ ๓๐๕
หลังร่อง	๖๐๑ ๖๐๒
หลี่, นาย	๗๕๖
หลุยส์โนเวน, มิสเตอร์	๒๔๐
ห้วงเงาแว่น	๓๔๓ ๓๕๑ ๓๖๔ ๓๖๗ ๓๗๑ ๓๗๘
ห้วงทองเหลือง	๔๖๗
หวัด-ในท่อมหายใจ	๔๔๓
ห้องกรมพระคลังข้างที่	๒๗๗ ๓๔๘ ๔๔๒ ๔๕๒ ๔๕๔ ๔๖๐ ๔๖๖ ๔๗๖ ๔๗๘ ๔๘๖ ๔๙๔ ๕๑๑ ๕๒๕ ๕๕๖
ห้องกระได	๗๒๗
ห้องกลาง	๗๘๙ ๙๘๘
ห้องกินเช้า	๗๖๘ ๘๗๖
ห้องเก้าอี้กลม	๗๙๒
ห้องแก้ว	๘๘๔
ห้องขาว	๗๘๓
ห้องเขียว	๕๑๖ ๗๘๒
ห้องคอย	๗๘๓
ห้องเครื่อง	๔๕๐ ๗๔๔ ๗๕๕ ๘๐๓ ๘๐๔ ๘๐๖ ๘๑๗ ๘๑๘ ๘๒๐ ๘๒๔ ๘๖๑ ๑๐๓๕
ห้องเครื่องแกงน้ำเหลือง	๑๐๓๕
ห้องเครื่องแก้ว	๗๖๘ ๗๖๙
ห้องเครื่องต้น	๗๔๓ ๗๔๔ ๙๑๙
ห้องเครื่องไทย	๖๔๗ ๖๔๙
ห้องเครื่องฝรั่ง	๖๔๗ ๖๔๙ ๑๐๒๔
ห้องเครื่องพระที่นั่งอัมพร	๘๔๓
ห้องเครื่องมหาดเล็ก	๑๐๓๙
ห้องเครื่องโมเตอร์-ที่พระที่นั่งอัมพร	๙๑๒
ห้องงา	๗๘๘ ๗๙๒ ๘๔๙
ห้องเงาแว่นลัดแผ่นกระจก	๒๕๒ ๒๗๓ ๒๘๐ ๒๘๔
ห้องเงิน	๗๘๙
ห้องจีน-บ้านชายบุคล	๘๗๘
ห้องเจ้าสาย	๖๐๗ ๖๔๗ ๖๔๙

ห้องฉาก									๗๗๕
ห้องชั้นต่ำ									๗๒๗ ๗๗๕ ๑๐๓๔
ห้องชาววัง									๖๔๗ ๖๔๙
ห้องชิตติงรูม									๘๗๖
ห้องเดินอย่างฝรั่ง									๖๐๓
ห้องเทอร์รี่									๗๗๕ ๘๑๑
ห้องเด็ก									๗๒๗
ห้องถ้วย									๗๙๒ ๘๐๖ ๘๑๗
ห้องถ่ายรูป									๖๔๗ ๖๔๙ ๗๘๑ ๗๘๓
ห้องแถว									๙๑๒ ๙๑๔
ห้องแถวคนใช้-บ้านมิสเทอบรูเนล									๙๘๑
ห้องแถว-ที่พระที่นั่งอัมพรสถาน									๘๕๑
ห้องทอง									๗๗๗ ๗๘๐ ๗๘๕ ๘๐๓ ๘๐๔
									๘๑๗ ๘๑๘ ๘๒๐ ๘๒๒ ๘๒๔ ๘๕๓
ห้องทองแดง									๘๐๖ ๘๑๗ ๘๕๓
ห้องทางเดิน									๗๗๗
ห้องที่ชั้นกลาง									๗๙๑
ห้องที่ชั้นบน									๘๙๑
ห้องที่บรรทม									๘๒๒
ห้องที่พระบรรทมชั้นกลาง									๘๐๒ ๘๐๓
ห้องที่พระบรรทมชั้นกลาง									๘๑๙
ห้องที่พระบรรทมชั้นสูง									๘๒๐
ห้องนอน									๕๔๕ ๗๒๕ ๗๒๗ ๗๗๗ ๗๘๔ ๘๗๖
ห้องนอนตุ๊ก									๗๗๗
ห้องนอน-ที่เรือนสวนพฤกษศาสตร์									๖๖๔
ห้องนอน-เรือนชายอูรุษ									๘๕๖
ห้องนอนเรือนญี่ปุ่น									๑๐๓๔
ห้องนอน-สองห้องติดกัน									๗๖๐
ห้องนอนหลุยส์สิบสี่									๗๒๕
ห้องนอนหลุยส์สิบหก									๗๒๕
ห้องนอนหลุยส์สิบห้า									๗๒๕
ห้องนอนอูรุษ									๗๗๘
ห้องนั่ง									๗๒๗
ห้องนั่งอย่างไทย									๖๐๓
ห้องนางเิบ นางเอื่อน									๘๙๒
ห้องนางเิบ									๘๙๓
ห้องน้ำ									๘๘๙
ห้องน้ำชั้นต่ำ									๖๐๗
ห้องน้ำ-พระที่นั่งอัมพรสถาน									๗๐๑

ห้องในเรือน-ที่วังจันทร์	๙๕๓
ห้องบรรณาคม	๘๐๒ ๘๐๓ ๘๐๔ ๘๐๖
	๘๑๗ ๘๑๙ ๘๒๐ ๘๒๒ ๘๓๑
ห้องบรรรไค ๘ เหลี่ยม	๔๓๔ ๔๓๕
ห้องบรรทมขวา	๗๖๙
ห้องบรรทม	๗๙๑
ห้องบรอนซ์	๗๖๘ ๘๘๔
ห้องบันได ๘ เหลี่ยม	๔๓๖
ห้องบันได	๕๔๑ ๕๔๕
ห้องบันทม	๕๔๕
ห้องบันทมชั้นกลาง	๖๕๕
ห้องแบ่งแถวต	๙๕๖
ห้องแบ่งแถวต	๘๔๙
ห้องประชุม	๕๔๕ ๗๗๕ ๗๗๗ ๗๗๒ ๘๐๖ ๘๑๗
ห้องปลัดทูลฉลอง กระทรวงโยธาธิการ	๗๙๗ ๗๙๘ ๗๙๙
ห้องแปนตรี	๘๗๕
ห้องแป๊ะเต่ง	๗๖๘ ๗๙๑ ๗๙๒ ๘๐๖ ๘๑๗ ๑๐๑๙
ห้องโปโลโปเล	๘๗๖
ห้องไปรวต	๗๘๘ ๘๔๙
ห้องฝรั่งเศส	๗๗๕ ๗๗๗ ๗๘๐ ๘๐๐
ห้องฝ้า	๘๒๐ ๘๒๑ ๘๕๑
ห้องแฝด	๗๗๙
ห้องพระบรรทม	๗๙๒
ห้องพระบรรทมชั้นสูง	๘๑๘ ๘๑๙
ห้องพระบันทม	๒๒๖ ๓๙๖
ห้องพระพุทธรูปสี่	๘๑๗ ๘๑๘ ๘๑๙
ห้องพระพุทธรูป	๙๓๘
ห้องพักเครื่องเสวย	๕๔๕
ห้องมหาดเล็ก	๖๔๗ ๖๔๙
ห้องมหาดเล็กเวรศักดิ์	๔๖๔ ๕๔๕ ๖๕๕
ห้องมหาดเล็กเวรสิทธิ	๙๘
ห้องมิด	๗๘๒
ห้องมิด-ที่ในวัง	๖๖๐
ห้องมุข	๗๘๙
ห้องมุขหลัง	๗๗๙
ห้องมุขหลังรั้ว	๘๑๑
ห้องเมปล	๘๗๖
ห้องรับแขก	๕๔๕ ๗๗๙ ๘๕๖ ๑๐๓๔
ห้องรับแขกเตอรกี	๗๒๕

ห้องรับแขกเทอร์รี่	๗๒๕
ห้องรับแขกสไตน์เรเนซอง	๗๒๕
ห้องรับแขกสไตน์หลุยส์บิก	๗๒๕
ห้องรับแขกสไตน์หลุยส์บิก	๗๒๕
ห้องรับแขกอย่างเด็ก	๗๒๗
ห้องรูป	๗๘๐
ห้องลับ	๗๘๓
ห้องลิฟต์	๗๗๗
ห้องลิฟต์	๗๘๓
ห้องลูกหญิง	๖๔๗ ๖๔๙
ห้องไว้ของชั้นต่ำพระที่นั่งอำภร	๘๘๙
ห้องไว้ไฟฟ้า	๕๑๒
ห้องทรง	๖๕๕ ๙๑๓ ๙๘๙
ห้องสวดมนต์	๑๐๓๔
ห้องสี	๗๙๔
ห้องสีกุหระ	๗๘๙
ห้องสีชมพูสีฟ้า	๘๑๑
ห้องสีน้ำเงิน	๘๑๑
ห้องสีเหลี่ยมบ้านชายบุคคล	๘๗๗
ห้องสูบบุหรี่	๕๕๕ ๗๖๘ ๗๗๕
	๗๗๗ ๗๙๑ ๗๙๒ ๘๕๓
ห้องสูบบุหรี่บรอนซ์	๗๘๐
ห้องสวย	๒๒๗ ๔๗๐ ๕๕๕
ห้องสวยกลางวัน	๘๒๔
ห้องสวยเล็ก	๑๐๓๔
ห้องสวยใหญ่	๑๐๓๔
ห้องหนังสือ	๗๙๑
ห้องหลังขวาง	๘๐๖
ห้องเหลือง	๘๘๒
ห้องอาบน้ำ-พระที่นั่งอัมพรสถาน	๗๐๓
ห้องอาวรุท	๗๗๗ ๗๘๘
ห้องอียิปต์	๗๘๐
ห้องนั่ง	๑๖๔ ๑๖๕
หอพราหมณ์	๔๔๑
หอภูวดลทัตไทย	๘๗๖
หอระฆัง	๓๒๒
หอรัชฎากรพิพัฒน์	๗๑ ๖๔๔ ๖๘๔ ๖๙๑ ๗๐๑ ๗๒๕
หอสมุดกรมสมมติ	๘๘๒
หอสมุด-วชิรญาณ	๗๘๘

หอสูง	๘๗๖
หัวนํงคลอง	๙๕
หัวเมืองฝายเหนือ	๖๙๐
หัวเมืองมหาตไทย	๒๙๔
หัวสระ	๑๐๓๘
หางนกยูงฝรั่ง	๔๐๗
หางนกยูงดอกสีเหลือง	๕๒๘
ห้าง Waring & Gillow	๗๑๙
ห้าง... ดูเพิ่ม ชื่อห้างนั้นๆ	
ห้างซีเมนต์	๑๐๓๖
ห้างท่าเฟอร์นิเชอร์-ในเมืองฝรั่งเศส	๗๒๕
ห้างท่าศิลา-ในประเทศอิตาลี	๖๖๑
ห้างบางกอกค็อก	๕๖๐ ๗๐๑
ห้างบีกิริม	๖๔๗ ๖๔๙
ห้างเมปิล	๕๙๓
ห้างเมเปอล ดูเพิ่ม ห้างเมเปิล	
ห้างเมเปอล	๔๓๗ ๔๔๑ ๕๑๗ ๕๙๗ ๖๐๘ ๖๑๐ ๖๔๔ ๖๘๔ ๖๘๖ ๗๐๑ ๗๐๑ ๗๐๒ ๗๐๓ ๘๙๒
ห้างเมเปิล ดูเพิ่ม ห้างเมเปอล	
ห้างเมเปิล	๕๗๔ ๖๙๐
ห้างเมเปิลกรุงลอนดอน	๗๓๙
ห้างเมเปิล-ธรรมเนียมของห้าง	๕๗๔
ห้างแมชชีนเนนแบบน	๒๗๕
ห้าง-รับเหมาท่าศิลา	๖๖๑
ห้างลารินีเนแทน กรุงอิตาลี	๕๕๕
ห้างลารินีเนแทน	๕๕๔ ๕๖๐ ๕๖๒
ห้างเลนซ์	๗๘๐
ห้างวินเซอร์	๗๕๑
ห้างเวกูด	๑๐๓๖
ห้างเวร์ตี	๑๐๓๖
ห้างสีตา	๖๙๒
ห้างใหญ่	๖๘๕
ห้างอิตโทลิตเน	๒๗๕
ห้างอาซิโอเตรรา	๒๗๕
ห้างเฮวาคเอศกิน	๕๕๕ ๕๖๐
หัง-เป็นตู้ติดฝาไม้มโหกกินี	๗๗๙
หินอ่อน	๓๙๑
หีบ	๖๐๓

หีบคำจารึก	๔๗๖
หีบเครื่องเฟอไนเซอร์	๗๕๕
หีบเงินหีบเสื่อ	๘๘๔
หีบศิลา	๒๒๑
หีบสำหรับบรรจุ-พระฤกษ์พระที่นั่งอนันตสมาคม	๙๒๘
หีบแอดเดรส	๗๘๘
หีด-โรค	๔๔๓
หุ้	๒๖
หูช้าง	๕๓๙
เหรียญเงินบาทตราพระเกี้ยว	๔๙๗
เหรียญเงินบาทตราพระบรมรูป	๔๙๗
เหรียญทองเหรียญเงิน	๕๐๙
เหรียญเฟื้องทองตราพระบรมรูป	๔๙๗
เหรียญรัตนารณ์	๓๙๗ ๘๑๘
เหล็ก, ตัว	๓๒๗ ๓๓๑
เหล็กกงฉาก	๗๓๒
เหล็กกลม	๙๓๓
เหล็กโค้ง	๓๓๑ ๓๓๕ ๓๕๑ ๓๖๔ ๓๖๗
เหล็กปูพื้น	๓๔๓ ๓๕๐ ๓๕๑ ๓๖๓ ๓๖๔ ๓๖๖ ๓๖๗ ๓๗๑ ๓๗๘ ๓๗๙ ๓๘๖
เหล็กฝ้าพอกซีเมนต์	๘๕๒
เหล็กพนัก	๓๖๔ ๓๖๗ ๓๘๕ ๓๘๖
เหล็กพนัก-สพาน	๓๓๕
เหล็กพนักสพาน	๓๔๓
เหล็กฟ้า	๘๕๒
เหล็กฟากพอกกอนกรีต	๘๔๓
เหล็กรอด	๕๖๔ ๖๓๑
เหล็กรอดสพาน	๓๓๑ ๓๓๕ ๓๕๑ ๓๖๓ ๓๖๖
เหล็กรอดสพานตรงถนนคอเสื้อ	๓๖๔ ๓๖๗
เหล็กรอดสพานนารัจฉล	๓๖๔ ๓๖๗
เหล็กรอด-สพานวิศวกรรมนิรมาน	๓๗๒
เหล็ก-ราดา	๒๐๒
เหล็กแลตติลา	๑๐๐๕
เหล็กสตรู	๗๓๘ ๖๗๕
เหล็กหุปลา	๕๖๔ ๖๓๑
แห, นาย หมอนวด	๙๘๓
แหลมมลายู	๔๔๐
โหมต, คุณ	๙๓๗
โหรบูชาเทวดา	๘๑๙

โหราธิบดี	๘๒๒
โหราธิบดี, พระ	๘๐๔ ๘๑๖ ๘๑๘ ๘๒๑
พ่อฟ้า	๕๓๒

อ

อกไก่ ดูเพิ่ม ครอบอกไก่	
อกไก่	๓๒๒ ๕๓๒ ๕๓๙ ๕๕๗
อธิบดี	๑๙๑ ๘๐๙
อธิบดีกรมพรคลังข้างที่	๒๑๑
อธิบดีกรมพรคลังข้างที่	๑๖๖ ๔๕๙ ๕๖๗ ๕๘๘
อนันตวรฤทธิเดช, เจ้า เมืองน่าน	๒๕๒
อนุ	๖๒๘
อนุกุล, ม.จ.	๙๔๘
อนุชาติ, หม่อมเจ้า	๑๙๕
อนุชาติ-หม่อมเจ้า	๔๙
อนุชิต	๗๘๖
อนุชิต, พระยา	๔๖๑
อนุพันธ์, หลวง	๔๘๓
อนุรักษ, พระยา	๑๐๓๔
อนุรักษ, พระยา	๖๐๓ ๖๑๙ ๖๒๒ ๙๐๓ ๙๒๗
อนุรักษรัชมณฑลเชียร, พระยา	๘๒๑
อนุวัตร, หลวง	๕๒๗
อภัยรณฤทธิ์	๗๘๖
อภัยรณฤทธิ์, พระ	๓๕๘
อภัยรณฤทธิ์, พระยา	๓๕๘ ๓๗๔
อภัยรณฤทธิ์, พระยา	๒๕๓ ๒๗๔ ๒๘๑ ๒๘๕
อภัยราชา, เจ้าพระยา	๔๐๕
อภัยสุริน, พระ	๘๙๘
อภิเนาวนิเวศน์	๙๓๒
อภิรักษ์, พระยา	๔๐๘
อภิรักษ์, พระยา	๔๑๐ ๔๓๘ ๔๓๙
อภิรักษ์, พระยา	๔๕๔
อมรินทรฤไชย, พระยา	๒๖๖
อรรถัย, พระองค์เจ้า	๗๔๔ ๗๔๕
อรัญ-พระองค์เจ้า	๔๘
อรรคราช, พระยา	๗๗๗ ๗๘๐
อร่าม, พระยา	๕๖ ๓๗๓
อร่ามมณฑลเชียร, พระยา	๔ ๕ ๒๕๓ ๒๗๔ ๒๘๐ ๒๘๕ ๔๘๓
อลังการ, พระวรวงษ์เธอ พระองค์เจ้า	๓๙๖

อลังการ, พระองค์เจ้า	๓๐๒
อ้วน, ทา	๘๒๗
ออตัม-ฤๅ	๔๔๓
อ่อน, นาง	๘๘๕ ๙๒๖
ออฟฟิช	๓๕๙
ออฟฟิชที่ทำการ-ในสวนจิตรลดา	๙๕๓
ออฟฟิชพระบาราม	๓๗๓
ออฟฟิช-มิตเตอร์สวาโตรี	๒๔๓
ออฟฟิชใหญ่-ในสวนจิตรลดา	๙๕๓
ออฟฟิเชอร์	๔๐๔
ออฟฟิศ	๕๘ ๙๖๓
ออฟฟิศกรมทำแผนที่	๑๙๔
ออฟฟิศกรมโยธา	๓๔๗
ออฟฟิศ-กระทรวงวัง	๙๓๐
ออฟฟิศไปรษณีย์กระทรวง	๑๙๘
ออฟฟิศราชเลขานุการ	๑๐๓๙
ออฟฟิศอาคีเตก	๑๙๖
ออฟฟิศอาคีเตก	๕๖๘ ๕๗๑
ออเรียนแตลไฮเตล	๔๕๒
อักษร จ.ป.ร.ลายทอง	๖๑๒
อักษลัมบังนำ	๖๒๒
อัฐทองแดง	๘๔๐
อัฐทองแดงตราพระเกี้ยว	๔๙๗
อัฐทิศ	๘๐๒ ๘๑๗
อัครฉัตร	๓๒๒ ๓๒๓
อัครฉัตร	๓๔๘
อัครฉัตรพระที่นั่งอัมพรสถาน	๘๔๙
อัครฉัตร	๓๓๘ ๓๔๐ ๓๕๕ ๓๕๗ ๓๗๕ ๓๗๖
อัครฉัตรของมูข ๘ เหลี่ยม	๓๗๖
อัครฉัตรราชม	๕๙๗
อัลเบรด, โยฮัน	๙๘๗
อัลเบรด, โยฮัน	๙๘๒
อัลเบรดต์, โยฮัน, ดูก	๑๐๑๗
อัลลิซาเบท, ดัชเชส	๙๘๗
อัครฉัตร	๕๓๔
อาคีเตก	๒๒๒ ๕๗๒
อาคีเตก	๖๘๐
อาคีเตกเชอ	๒๐๖ ๒๑๓
อาคีเตกเชอรัล	๑๙๑ ๒๐๖

อาติเต็ก-ไนกรมโยธา	๘๔๓
อาติเต็กใหญ่กรมโยธา	๒๑๓
อาตีเต็ก	๕๗๖ ๖๓๘
อาตีเต็กกรมโยธา	๕๙๓
อาตีเต็กใหญ่	๕๖๖
อาตีเต็กใหญ่กรมโยธา	๑๙๖
อ่างหยก	๓๘ ๕๖ ๕๙ ๖๓ ๖๔ ๑๐๒ ๒๕๒ ๒๗๓ ๒๘๐ ๒๘๔ ๒๘๘ ๒๙๖ ๒๙๙ ๓๐๔ ๓๐๖ ๓๒๓ ๓๓๘ ๓๔๐ ๓๕๕ ๓๕๗ ๔๘๔ ๔๘๕ ๕๕๕ ๕๖๐ ๖๗๑ ๖๗๒ ๖๗๓ ๖๗๖
อาหาร, ขุน	๗๙๘
อาเธอ, มิสเทอ	๕๖๒
อาบ, นาง	๗๙๖
อาบน้ำ	๗๔๙
อาบัติ	๗๖๘
อาภา	๗๘๖ ๑๐๓๓
อาภา-พระองค์เจ้า	๔๓๗
आम	๔๙๗
อารม ดูเพิ่ม อาม	
อารม-ตรา	๔๓๗
อาร์มแผ่นดิน	๘๔๐
อาลเกรี	๘๔๙
อาลเลกรี, ซี, มิสเตอร์	๙๓๓
อาลักษณ์	๙๓๑
อาเลกรี	๗๕๘ ๘๖๔ ๑๐๒๑
อาเลกรี, ซี	๘๔๓
อาเลกรี, มิสเตอร์	๔๓๔ ๙๕๑
อาเลกรี, มิสเทอ	๘๕๒ ๙๕๖ ๙๙๒
อาเลกรี, มิสเตอร์	๘๓๑ ๘๔๙ ๘๕๓ ๘๗๔ ๙๔๕ ๙๕๕ ๑๐๑๘
อาศน	๘๒๒
อาศนสงฆ์	๒๗๐ ๓๙๖ ๕๐๙
อำแดงเกริ่น	๒๐๑
อำแดงเลื่อน	๒๐๑
อำแดงเอม	๑๒๑
อำภาว	๘๙๗
อำเภอกุสิต	๕๘๐
อำเภอบ้านลาดคลองสัมปอ	๑๒

อำเภอท้องที่	๑๒
อำเภอท้องที่-เจ้าพนักงาน	๑๕๓ ๑๕๔
อำเภอท้องที่-เจ้าหน้าที่	๙๐
อำเภอสามเสน	๑
อิงก์แลน	๔๒๑
อิงค์แลนดี	๘๙๒
อิซเอเชียติก กัมปนีลิมิเตด	๒๓๖
อิฐ	๘๖๐
อิฐโค้ง	๕๔๘ ๕๕๐
อิฐตแคง	๘๖ ๙๖ ๑๑๐
อิฐ-เตาเผา	๒๖
อิฐทอง อิฐนาถ อิฐเงิน	๒๖๗ ๒๗๐
อิฐทองอิฐเงิน	๕๐๙
อิฐ-ที่ป้อมซึ่งรือลง	๑๔๗
อิฐ-ที่รือป้อม	๑๖๑
อิฐปิดทอง	๙๒๘
อิฐปูน	๑๐๐๕
อิฐฝรั่ง	๕๒๔ ๖๗๑ ๖๗๒ ๖๗๔
อิฐพิมพ์	๕๔๙ ๖๗๕ ๘๔๒
อิฐมอญ	๘๗ ๙๙ ๑๐๐ ๕๒๔
	๕๖๔ ๕๘๗ ๖๓๑ ๗๔๔
อิฐย่อย	๓๕๔ ๕๔๙
อิฐหัก	๒๐ ๑๔๗ ๒๙๖ ๒๙๙ ๓๐๔
	๓๐๖ ๓๒๕ ๓๒๗ ๓๒๘ ๓๒๙
	๓๓๖ ๓๓๗ ๓๓๙ ๕๔๙ ๕๘๗
	๖๗๑ ๖๗๓ ๖๗๔ ๖๗๕
อิฐหักกระทุ้งราก	๔๔๖
อิฐหักกากปูน	๒๕ ๕๖ ๘๐ ๘๑ ๘๔ ๘๕ ๘๗
อิฐหัก-รือแลขน	๓๒๒ ๓๓๗ ๓๓๙ ๓๕๔ ๓๕๖ ๓๗๕
อิน, นาย	๗๕๖
อิน-คำแปลง	๗๗๕
อินชึเนยในกรมโยธาธิการ	๗๑๒
อินตรัคชัน	๘๙๕
อินเวเรลต์	๒๗๘
อินคเนล	๕๓๔
อินทร์, พระ	๘๕๖
อินทรเทพ, พระ	๕๘๘ ๕๙๖ ๖๕๓ ๗๒๒
อินทร์ธบาล, พระ	๑๓๘ ๑๔๘
อินทรรักษา, พระ	๒๙ ๔๔

อินทรีรักษา, พระ	๒๙๒ ๓๐๗ ๓๑๐ ๓๑๔ ๓๑๗ ๔๕๐
อินทรีรักษา, พระ	๓๒๖ ๓๓๐ ๓๓๔ ๓๔๒ ๓๕๐
	๓๖๓ ๓๖๖ ๓๗๘ ๓๘๑ ๓๘๔ ๓๘๖
อินทราชบัณฑิตสี่ทราชมือง, พระยา	๑๒ ๑๓ ๑๙ ๓๕ ๕๑ ๑๑๒
	๑๘๔ ๒๐๐ ๒๐๘ ๒๐๙ ๒๒๔ ๒๓๙
	๒๗๑ ๓๒๐ ๓๘๖ ๖๐๙ ๙๔๗ ๙๔๘
	๔๓๕ ๔๓๖ ๕๕๔ ๕๗๒ ๗๕๐ ๘๓๙
อินยิเนีย	๗๐๒
อินยิเนีย-ของห้างเมเปอล	
อินยิเนียของห้างเมเปอล -ที่กรุงเทพ	๗๐๑
อินยิเนียไฟฟ้า	๖๙๐
อินยิเนียร์	๙๑๒
อินยิเนียใหญ่กรมโยธา	๘๓๑ ๙๕๑
อินยิเนีย	๕๓๗ ๕๓๘
อินยอเนีย	๑๓๒ ๒๐๔
อินยอร์เนีย	๔๐๔
อินยอร์เนีย	๕๖๒
อินยอร์เนียกรมโยธา	๔๓๔
อินยอร์เนียใหญ่กรมโยธา	๕๖๘ ๕๗๑ ๖๑๔
อินสติตูชันฝรั่งเศส	๑๐๒๕
อิม-ที่ดินของ	๖๗ ๖๘
อิมมารดาพระเจริญราชชน	๔๐๑
อียิปต์	๔๓๒
อีแล	๗๘๓
อุตุเตา	๗๑๕
อุคมครุกิจ, ชุน	๑๑๔
อุคมสมบัติ, หลวง	๑๒๑
อุคร, หลวง	๒๐๒
อุครทิศ	๘๒๑
อุคร-พระที่นั่ง ดูเพิ่ม พระที่นั่งอุคร	
อุคร-พระที่นั่ง	๙๘๒ ๙๘๔ ๙๘๗ ๙๘๙ ๑๐๑๗
อุครภักทพานิช, หลวง	๒๘๑
อุครภักทพานิช, หลวง	๒๕๓
อุครภักทพานิช, หลวง	๒๗๔
อุครภาค	๗๘๔ ๗๙๔
อุครพิศ	๔๓
อุครดิฐ	๔๖๑
อุครภาค	๘๐๓ ๘๐๔ ๘๑๗ ๘๑๘ ๘๑๙ ๘๒๒
อุทธรณ์คำตัดสิน	๘๖๖
อุทยานสถาน	๒๖๘ ๕๐๐

อุปทูตกรุงปารีส	๗๒๕
อุประถัมภ์, ขุน	๗๙๗
อัมไก	๗๙๖
อรุพงศ์	๗๘๖
อรุพงศ์, ชาย	๗๗๗ ๗๘๓ ๗๘๕
อรุพงษ์	๗๖๓ ๗๗๘
อรุพงษ์, ชาย	๘๕๖ ๘๗๕ ๘๘๕ ๙๙๓ ๑๐๐๘
อรุพงษ์, ชาย	๙๖๐
อู่บ้างกอกค็อก	๕๕๕
อู่เรือหลวง	๑๒๑
เอก, ม, ร, ว,	๙๙๒
เอกซิมิเซน	๘๖๖
เอเดน	๘๔๗
เอนเล็ก	๙๐๑
เอม, นาย	๗๕๖
เอมเปร็อ	๔๔๐ ๕๑๗
เอเยน	๖๔๐
เอเยนส์	๓๕๙ ๖๖๑
เอเย็นส์	๖๖๑
เอเยนส์ของห้างเมปล	๘๗๖
เอเย็นส์ผู้รับส่งกระจก	๖๖๒
เอิบ, นาง	๗๗๐ ๗๘๒ ๗๙๔ ๗๙๖ ๘๙๒ ๘๙๓ ๙๒๖
เอียด, ลูก	๕๑๖
เอียดเล็ก	๗๗๘
เอียดเล็ก, ลูก	๘๓๕ ๘๙๗
เอียน, นาง	๗๙๖
เอี่ยม, นาง	๗๙๖ ๘๘๕ ๙๒๖
เอื่อน, นาง	๗๗๐ ๗๙๔ ๘๘๙ ๘๙๒ ๘๙๓ ๙๓๘
แอลเลกรี, มิสเตอร์	๑๐๒๘ ๑๐๒๙
แอลเลกรี, มิสเตอร์	๑๐๒๖
โอรสธิดา-พระสัมพันธวงศ์เธอ และพระบรมวงศ์เธอ	๓๙๕
ไอเตียบ	๗๘๒ ๙๐๔
ไอยราพทองคำกลาง	๘๔๐
ย	
ฮก-กนหน	๓๗๓
ฮอกนี่, ม.	๙๕๘
ฮ้องกง	๙๓๖

ฮอมเบ็ก	๘๗๒
ฮอมเบ็ค	๙๑๒ ๙๑๔
ฮอมเบ็ค-เมือง	๘๖๗ ๘๖๘
ฮอลีเต	๑๐๐๕
ฮะยีกอเซม	๒๘๒
ฮัว, นาย	๗๕๖
ฮาล่	๕๗๔ ๕๗๕
ฮาละ, ม.	๗๐๐
ฮาละ, มิสเตอร์	๖๘๔ ๖๙๐ ๗๐๘
ฮาละ, มิสเตอร์	๖๘๗ ๖๙๓ ๖๙๕ ๖๙๗
	๖๙๘ ๖๙๙ ๗๐๒ ๘๓๐
ฮาละ, มิสเตอร์	๖๔๔ ๖๘๕ ๖๘๘ ๖๙๑ ๗๐๑ ๗๐๓
ฮาละ, มิสเตอร์	๖๘๖
เฮนรี่ที่ ๓๓, เจ้า-เมืองวอย	๙๘๗
เฮนรี่เบลก, เซอร์	๘๖๘
โฮเทล	๑๐๑๕
โฮเทลไกเซอร์ฮอฟ เมืองเบอร์ลิน	๙๑๒
โฮเทล-ออเรียนทัล	๔๕๓
โฮเทลโฮมัน เมืองบันตอง	๓๑๘

บทที่ ๔ สรุปและวิจารณ์ผลการวิจัย

๔.๑ ข้อสังเกตเบื้องต้น

จากรายการเอกสารประวัติศาสตร์ที่คณะผู้วิจัยรวบรวมมาได้ทั้ง ๘๘ รายการข้างต้น คณะผู้วิจัยพบว่าเอกสารเหล่านี้มีความสำคัญอย่างยิ่ง สำหรับการศึกษาค้นคว้าวิจัยทางประวัติศาสตร์สถาปัตยกรรมที่เกี่ยวข้องกับพระราชวังดุสิตต่อไป ข้อที่พึงสังเกตจากเอกสารเหล่านี้คือ เนื่องจากเอกสารประวัติศาสตร์ที่คณะผู้วิจัยรวบรวมนั้นมาจากหลายแหล่งข้อมูล จึงพบว่ามีเอกสารจำนวนมากที่ให้ข้อมูลหลายๆ ด้านสำหรับเหตุการณ์หรือสถานที่เดียวกัน ซึ่งเอื้อทำให้คณะผู้วิจัยเห็นภาพรวมของกระบวนการก่อสร้างและพัฒนาการทางสถาปัตยกรรมและกายภาพของพระราชวังดุสิต ได้อย่างครอบคลุมเป็นระบบ มากกว่าการอาศัยข้อมูลเพียงชนิดหนึ่งชนิดใดในการศึกษา

นอกจากนี้ จากการประเมินเปรียบเทียบข้อมูลในเอกสารประวัติศาสตร์ทั้ง ๘๘ รายการที่รวบรวมมา กับลักษณะทางกายภาพของพระราชวังดุสิตในรัชกาลที่ ๕ พบว่า เอกสารเหล่านี้ให้ข้อมูลทั้งในภาพรวมและรายละเอียดของพื้นที่ส่วนต่างๆ ของพระราชวังดุสิตได้เกือบทั้งหมด ทั้งในระดับการวางผัง ระบบถนน สะพาน การออกแบบภูมิทัศน์ สวน วัสดุพืชพันธุ์ สถาปัตยกรรม สถาปนิก รูปแบบ โครงสร้าง วัสดุ การบริหารโครงการก่อสร้าง ระบบบัญชี การจัดซื้อจัดจ้าง ตลอดจนการตกแต่งภายใน และการใช้สอยในพระราชฐานอื่นๆ ที่เกี่ยวข้อง ข้อมูลเหล่านี้ครอบคลุมอาคารสำคัญๆ ในเขตพระราชฐาน สมัยปลายรัชกาลพระบาทสมเด็จพระจุลจอมเกล้าเจ้าอยู่หัว ไว้เกือบทั้งหมด ทั้งพระที่นั่งอัมพรสถาน พระที่นั่งวิมานเมฆ พระที่นั่งอภิเศกดุสิต พระที่นั่งอุดรภาค พระตำหนักราชฤทธิรุ่งโรจน์ และพระที่นั่งอนันตสมาคม เป็นต้น

๔.๒ ข้อเสนอแนะสำหรับการวิจัยในอนาคต

จากปริมาณของข้อมูลเอกสารประวัติศาสตร์ที่คณะผู้วิจัยรวบรวมมาได้ ปัญหาที่สำคัญคือการจัดระบบฐานข้อมูลสำหรับการศึกษาค้นคว้าวิจัยทางประวัติศาสตร์สถาปัตยกรรมในอนาคต เนื่องจากข้อมูลที่รวบรวมมาได้มีปริมาณมาก ทั้งยังครอบคลุมเนื้อหาต่างๆ ได้แก่นามบุคคล นามสถานที่ เหตุการณ์ ฯลฯ สมัยปลายรัชกาลที่ ๕ ซึ่งคณะผู้วิจัยได้จัดทำดัชนีค้นคำขึ้นเพื่อการนี้โดยเฉพาะ อันจักเป็นเครื่องมือช่วยสืบค้นที่สำคัญต่อไป

ข้อสังเกตประการหนึ่ง จากรายการเอกสารที่รวบรวมมาได้ คณะผู้วิจัยพบว่าเอกสารแต่ละประเภทมีลักษณะเนื้อหาที่ต่างกัน กล่าวคือ เอกสารจากจดหมายเหตุแห่งชาติจะครอบคลุมหัวข้อที่หลากหลาย มีปริมาณเนื้อหามากบ้าง น้อยบ้าง แล้วแต่รูปแบบของการเก็บรักษาเอกสารของหน่วยงานต่างๆ ส่วนเอกสารจากห้องสมุดเฉพาะ สำนักราชเลขาธิการ จะมีการเก็บเป็นระบบ มีหัวข้อเอกสารที่ละเอียดชัดเจนกว่า เนื่องจากเป็นเอกสารของหน่วยงานเดียวกัน

สำหรับเอกสารประเภทพระราชหัตถเลขา นั้น ข้อจำกัดสำคัญประการหนึ่งคือ เอกสารเหล่านี้เป็นเอกสารที่ตีพิมพ์แล้วในวาระต่างๆ กัน และไม่สามารถตรวจสอบกับต้นฉบับลายพระ

ราชหัตถเลขาเดิมได้ ซึ่งนางสาวรัชนี ทรัพย์วิจิตร ผู้เชี่ยวชาญเอกสารโบราณ ตรวจสอบต้นฉบับ แล้วพบว่าลักษณะของการสะกดคำบางอย่างอาจถูกแก้ไขไปในการตีพิมพ์บ้าง อย่างไรก็ตาม อย่างไรก็ดี เนื่องจากในปัจจุบันไม่พบต้นฉบับลายพระราชหัตถเลขาเดิมเหลืออยู่เลย จึงจำเป็นต้องคง ลักษณะการสะกดคำไว้ตามต้นฉบับที่ตีพิมพ์แล้วนั้น

บรรณานุกรม

ม.ร.ว. แฉ่งน้อย คักดีศรี และคณะ. พระราชวังและวังในกรุงเทพฯ (พ.ศ. ๒๓๒๕ - ๒๕๒๕).

กรุงเทพฯ : จุฬาลงกรณ์มหาวิทยาลัย, ๒๕๒๕.

สำนักพระราชวัง. จดหมายเหตุการก่อสร้างและซ่อมแซมพระที่นั่งวิมานเมฆ พุทธศักราช

๒๔๔๓ - ๒๕๑๘. กรุงเทพฯ : สำนักพระราชวัง, ๒๕๓๓.

สำนักพระราชวัง. พระราชวังดุสิต. กรุงเทพฯ : พระที่นั่งวิมานเมฆ พระราชวังดุสิต สำนัก

พระราชวัง, ๒๕๔๕.

ส. พลายน้อย. พระราชวัง. กรุงเทพฯ : เมืองโบราณ, ๒๕๓๙.

Maurizio Peleggi. Lords of things : the fashion of Siamese monarchy's modern image.

Honolulu : University of Hawai'i Press, 2002.