

## รายการอ้างอิง



### ภาษาไทย

การขนส่งทางบก, กรม. ปริมาณสินค้าที่ขนส่งเข้า-ออก กรุงเทพมหานคร และจังหวัดสระบุรี แยกประเภทสินค้า ปี พ.ศ. 2535, 2537 และ 2539. ฝ่ายสถิติการขนส่ง กองวิชาการและวางแผน กรมการขนส่งทางบก กระทรวงคมนาคม, 2541.

การคลัง, กระทรวง. ทะเบียนแหล่งโบราณสถาน ตามระเบียบกระทรวงการคลัง ว่าด้วยการระเบิดหินในที่ราชพัสดุ พ.ศ. 2537. ไม่ปรากฏปีที่พิมพ์.

การรถไฟแห่งประเทศไทย. สถิติสินค้าขนส่งทางรถไฟ แยกชนิดสินค้า และสถานีขนส่ง ปี พ.ศ. 2536-2540. กองการตลาด ฝ่ายการพาณิชย์ การรถไฟแห่งประเทศไทย กระทรวงคมนาคม, 2542.

เกษม จันทรแก้ว. หลักการจัดการลุ่มน้ำ. ภาควิชาอนุรักษ์วิทยา คณะวนศาสตร์ มหาวิทยาลัยเกษตรศาสตร์, 2526.

ควบคุมมลพิษ, กรม. มาตรฐานคุณภาพอากาศ. กระทรวงวิทยาศาสตร์ เทคโนโลยี และสิ่งแวดล้อม, 2538.

ควบคุมมลพิษ, กรม. ผลการตรวจวัดคุณภาพอากาศ และระดับเสียง ในจังหวัดสระบุรี ปี พ.ศ. 2538-2542. กองจัดการคุณภาพอากาศและเสียง กรมควบคุมมลพิษ กระทรวงวิทยาศาสตร์ เทคโนโลยี และสิ่งแวดล้อม, 2543.

ชนะ ผลิพัฒน์, "การฟื้นฟูบูรณะที่ดินที่ทำเหมืองแล้ว," วารสารพัฒนาที่ดิน 14 (มิถุนายน 2520) : 19-25.

ดวงพร อ้นสุวรรณ. การศึกษารูปแบบการกระจายตัวของโรงงานอุตสาหกรรมวัสดุก่อสร้างในจังหวัดสระบุรี. วิทยานิพนธ์ปริญญาโทมหาบัณฑิต ภาควิชาการวางแผนภาคและเมือง บัณฑิตวิทยาลัย จุฬาลงกรณ์มหาวิทยาลัย, 2534.

ทรัพย์สินกรธรณี, กรม. รวมกฎหมายแร่. กรุงเทพฯ : สำนักพิมพ์ ร.พ. ชุมชุมสหกรณ์การเกษตรแห่งประเทศไทย, 2523.

ทรัพย์สินกรธรณี, กรม. รายงานสถิติแร่ของประเทศไทย ปี พ.ศ. 2530-2541. ฝ่ายข้อมูลและสถิติ กองวิชาการและวางแผน กรมทรัพย์สินกรธรณี กระทรวงอุตสาหกรรม, 2531-2542.

ทรัพย์สินกรธรณี, กรม. รายงานสถิติแร่ของจังหวัดสระบุรี ปี พ.ศ. 2530-2541. ฝ่ายข้อมูลและสถิติ กองวิชาการและวางแผน กรมทรัพย์สินกรธรณี กระทรวงอุตสาหกรรม, 2531-2542.

ทรัพย์สินกรธรณี, กรม. รายงานแปลงประทานบัตรเหมืองแร่ในจังหวัดสระบุรี. ฝ่ายแผนที่ และฝ่ายสารสนเทศ กองรังวัด กรมทรัพย์สินกรธรณี กระทรวงอุตสาหกรรม, 2542.

- ทรัพยากรธรณี, กรม. รายงานการสัมมนา เรื่อง มาตรการป้องกันผลกระทบจากการใช้วัตถุระเบิด  
ในงานเหมืองแร่และเหมืองหินในประเทศไทย. กองการเหมืองแร่ กรมทรัพยากรธรณี  
กระทรวงอุตสาหกรรม, 2541.
- ทวิวงศ์ ศรีบุรี. การวิเคราะห์ผลกระทบสิ่งแวดล้อม. 260 หน้า. พิมพ์ครั้งที่ 1. กรุงเทพฯ : บริษัท  
มายด์ พับลิชชิ่ง จำกัด, 2538.
- ทางหลวง, กรม. ปริมาณจราจรเฉลี่ยต่อวันตลอดปี บนทางหลวงแผ่นดิน ปี พ.ศ. 2537-2541.  
ฝ่ายสถิติ กองวิศวกรรมจราจร กรมทางหลวง กระทรวงคมนาคม, 2538-2542.
- บริษัทที่ดิน, กอง. สำนักงานปรับปรุงดินเหมืองแร่เก่า. "รายงานประจำปี 2524" กรุงเทพฯ :  
กรมพัฒนาที่ดิน, 2525.
- บริษัท โซเซียล แอนด์ เอนไวรอนเม้นท์ ดีเวลลอปเม้นท์ จำกัด. โครงการศึกษาเพื่อจัดทำแผน-  
ปฏิบัติการ และจัดลำดับความสำคัญการลงทุนเพื่อแก้ไขปัญหาสิ่งแวดล้อมจังหวัดสระบุรี  
เสนอสำนักงานนโยบายและแผนสิ่งแวดล้อม. 2539.
- บริษัท เอ็น แคด ออดิทติ้ง จำกัด. โครงการศึกษาผลกระทบสิ่งแวดล้อมในระดับพื้นที่ (จังหวัด  
สระบุรี) เสนอสำนักงานนโยบายและแผนสิ่งแวดล้อม (ฉบับร่างรายงานฉบับสมบูรณ์).  
2543.
- บริษัท เอ็น เอส คอนซัลแทนท์ จำกัด. โครงการศึกษาวิจัยและประเมินผลกระทบสิ่งแวดล้อมจาก  
การพัฒนาแหล่งแร่หินประดับชนิดหินแกรนิต เพื่อกำหนดบริเวณที่ควรได้รับการยกเว้น  
ไม่ต้องจัดทำรายงานการวิเคราะห์ผลกระทบสิ่งแวดล้อม และเสนอแนะมาตรการป้องกัน  
แก้ไขผลกระทบสิ่งแวดล้อม ที่อำเภอบ้านตาก อำเภอเมือง จังหวัดตาก และอำเภอแม่พริก  
จังหวัดลำปาง เสนอ สำนักงานนโยบายและแผนสิ่งแวดล้อม. กระทรวงวิทยาศาสตร์  
เทคโนโลยี และสิ่งแวดล้อม, 2537.
- บริษัท เอ็น เอส คอนซัลแทนท์ จำกัด. โครงการศึกษาและจัดทำแผนแม่บททางด้านสิ่งแวดล้อม  
เพื่อพัฒนาแหล่งแร่หินปูนในเขตภาคตะวันออกเฉียงเหนือตอนบนจังหวัดชัยภูมิ ขอนแก่น  
เลย และอุดรธานี เสนอ กองสิ่งแวดล้อมทรัพยากรธรณี. กรมทรัพยากรธรณี กระทรวง  
อุตสาหกรรม, 2540.
- บริษัท เอ็น เอส คอนซัลแทนท์ จำกัด. รายงานการศึกษารายผลกระทบสิ่งแวดล้อมโครงการทำเหมือง  
แร่หินปูนเพื่ออุตสาหกรรมปูนซีเมนต์ สำหรับคำขอประทานบัตรที่ 18-33/2533 ร่วมแผน-  
ผังโครงการทำเหมืองเดียวกัน ที่ตำบลมวกเหล็ก อำเภอมวกเหล็ก จังหวัดสระบุรี ของ  
บริษัท ปูนซีเมนต์ไทย จำกัด (มหาชน). 2534.

- บริษัท เอส. พี. เอส. คอนซัลติ้ง เซอร์วิส จำกัด. แผนแม่บททางด้านสิ่งแวดล้อมเพื่อการพัฒนาแหล่งแร่หินปูน ในเขตจังหวัดสระบุรี-ลพบุรี เสนอ กองสิ่งแวดล้อมทรัพยากรธรณี. กรมทรัพยากรธรณี กระทรวงอุตสาหกรรม, 2538.
- ปรีชา ใต้ทราย. การศึกษาเพื่อกำหนดแนวทางการวางแผนจังหวัดสระบุรี. วิทยานิพนธ์ปริญญา มหาบัณฑิต ภาควิชาการวางแผนภาคและเมือง บัณฑิตวิทยาลัย จุฬาลงกรณ์ มหาวิทยาลัย, 2533.
- พิสุทธิ วิจารณ์ และบุญยะ เผ่าศรีทองคำ. รายงานการศึกษาลักษณะดินในบริเวณเหมืองร้าง ที่องที่ จังหวัดพังงา ภูเก็ต และระนอง. กรุงเทพฯ : กรมพัฒนาที่ดิน, 2521.
- พูนทรัพย์ สมประเสริฐพร. การวางแผนการใช้ที่ดินและจัดการทรัพยากรธรรมชาติในพื้นที่ลุ่มน้ำ คลองตะเภา จังหวัดชุมพร. วิทยานิพนธ์ปริญญา มหาบัณฑิต ภาควิชาการวางแผนภาค และเมือง บัณฑิตวิทยาลัย จุฬาลงกรณ์มหาวิทยาลัย, 2540.
- ไพจิตร นพรัตน์. แนวทางพัฒนาและฟื้นฟูพื้นที่แหล่งวัตถุดิบลิถไนท์ของอุตสาหกรรมผลิตไฟฟ้า : กรณีศึกษาเหมืองแม่เมาะ อำเภอแม่เมาะ จังหวัดลำปาง. วิทยานิพนธ์ปริญญา มหาบัณฑิต ภาควิชา การวางแผนภาคและเมือง บัณฑิตวิทยาลัย จุฬาลงกรณ์ มหาวิทยาลัย, 2540.
- โรงงานอุตสาหกรรม, กรม. ทำเนียบโรงงานอุตสาหกรรมจังหวัดสระบุรี ปี พ.ศ. 2530-2541. ศูนย์สารสนเทศ กรมโรงงานอุตสาหกรรม กระทรวงอุตสาหกรรม, 2542.
- วิทยาศาสตร์ เทคโนโลยี และสิ่งแวดล้อม, กระทรวง. ประกาศคณะกรรมการสิ่งแวดล้อมแห่งชาติ ฉบับที่ 15 (พ.ศ. 2540) เรื่อง กำหนดมาตรฐานระดับเสียงโดยทั่วไป. 2540
- ศิลปากร, กรม. ทะเบียนแหล่งโบราณสถานประเทศไทย ประกาศในราชกิจจานุเบกษา. ระบบ ประมวลผลและฐานข้อมูลทางโบราณคดี งานเอกสารวิจัยฝ่ายวิชาการ กองโบราณคดี กรมศิลปากร, 2532.
- ศูนย์บริการวิชาการแห่งจุฬาลงกรณ์มหาวิทยาลัย. โครงการศึกษาวิจัย “แผนหลักการใช้ที่ดินหน่วยงานของรัฐในเมืองศูนย์กลางความเจริญภาคกลาง : จังหวัดสระบุรี” เสนอจังหวัดสระบุรี. 2543.
- สำนักงานกลางทะเบียนราษฎร์. รายงานข้อมูลประชากรจังหวัดสระบุรี ปี พ.ศ. 2531-2541. สำนักงานสถิติแห่งชาติ สำนักนายกรัฐมนตรี้, 2542.
- สำนักงานคณะกรรมการพัฒนาการเศรษฐกิจและสังคมแห่งชาติ. สถิติผลิตภัณฑ์ภาคและจังหวัด ปี พ.ศ. 2530-2538. กองบัญชีประชาชาติ, 2539.
- สำนักงานคณะกรรมการพัฒนาการเศรษฐกิจและสังคมแห่งชาติ. รายงานการสัมมนา ระดับภาค เรื่อง ศูนย์พัฒนาภาคกลาง. กรุงเทพมหานคร, 2538.

สำนักงานจังหวัดสระบุรี. สมุดรายงานสถิติจังหวัดสระบุรี ปี พ.ศ. 2537-2542. สำนักงานสถิติแห่งชาติ สำนักงานนายกรัฐมนตรี, 2537-2542.

สำนักงานนโยบายและแผนสิ่งแวดล้อม ร่วมกับสมาคมอุตสาหกรรมย่อยหินไทย. ระเบียบและวิธีการจัดทำรายงานการวิเคราะห์ผลกระทบสิ่งแวดล้อม หัวข้อ “โครงการเหมืองแร่หินปูน”. กรุงเทพมหานคร, 2538.

สำนักงานนโยบายและแผนสิ่งแวดล้อม. ทะเบียนแหล่งธรรมชาติอันควรอนุรักษ์. กองอนุรักษ์สิ่งแวดล้อมและศิลปกรรม, 2542.

สุรเชษฐ เมืองแมน. แนวทางการกำหนดพื้นที่กันชนระหว่างเขตอุตสาหกรรมกับชุมชน กรณีศึกษาย่านอุตสาหกรรมแหลมฉบัง จังหวัดชลบุรี. วิทยานิพนธ์ปริญญาโทมหาบัณฑิต ภาควิชาการวางแผนภาคและเมือง บัณฑิตวิทยาลัย จุฬาลงกรณ์มหาวิทยาลัย, 2540.

อรไท อุ่นสกุล. แนวทางการพัฒนาพื้นที่ที่ผ่านการทำเหมืองแล้ว กรณีศึกษาอำเภอตะกั่วป่า จังหวัดพังงา. วิทยานิพนธ์ปริญญาโทมหาบัณฑิต ภาควิชาการวางแผนภาคและเมือง บัณฑิตวิทยาลัย จุฬาลงกรณ์มหาวิทยาลัย, 2526.

อุตุนิยมวิทยา, กรม. ผังลมของประเทศไทย ในคาบ 10 ปี (พ.ศ. 2524-2533). กองภูมิอากาศ กรมอุตุนิยมวิทยา กระทรวงคมนาคม, 2534.

อุบล บุญศรี. ผลกระทบของโรงงานอุตสาหกรรมต่อการใช้ประโยชน์ที่ดินและสภาพแวดล้อมในอำเภอเมืองฉะเชิงเทรา. วิทยานิพนธ์ปริญญาโทมหาบัณฑิต สถาบันเทคโนโลยีพระจอมเกล้าเจ้าคุณทหารลาดกระบัง, 2537.

#### ภาษาอังกฤษ

Environmental Quality Standards Division. Laws and Standards in Pollution Control in Thailand. Office of the National Environment Board. Bangkok, 1986.

Office of Air Quality Planning and Standard, Office of Air and Radiation U.S.

Environmental Protection Agency. Compilation of Air Pollutant Emission Factors Volume I. 5<sup>th</sup> Edition (AP-42), 1995.

ภาคผนวก

ภาคผนวกที่ 1

ภาพประกอบ

ภาพที่ 3.1.1-1  
พื้นที่เหมืองหินปูน ของ  
นางสาวปริศนา อุดมรัตน์

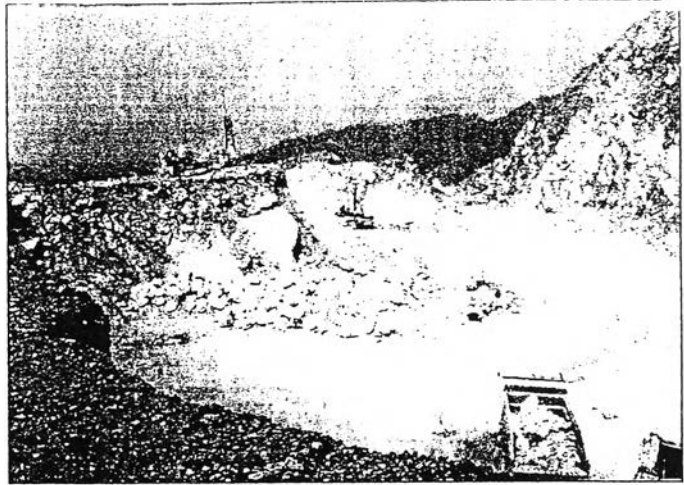

ภาพที่ 3.1.1-2  
พื้นที่โรงโม่หิน และสำนักงานของโครงการ

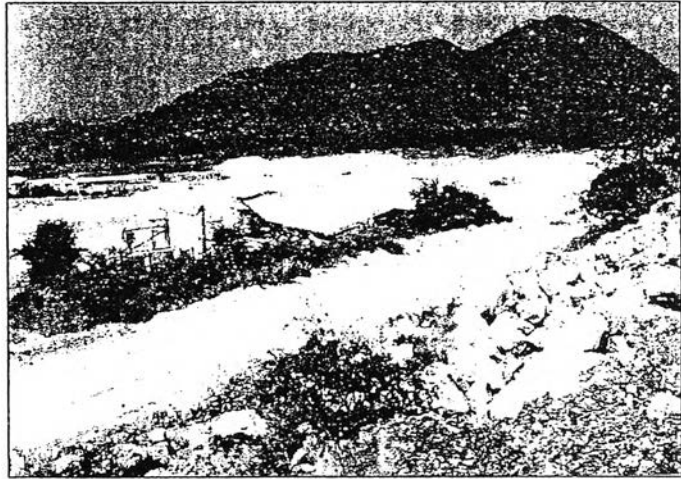

ภาพที่ 3.1.1-3  
เส้นทางขนส่งแร่และคันดิน



ภาพที่ 3.1.1-4  
การลดขนาดแร่ด้วยเครื่องเจาะกระแทก  
Hydraulic

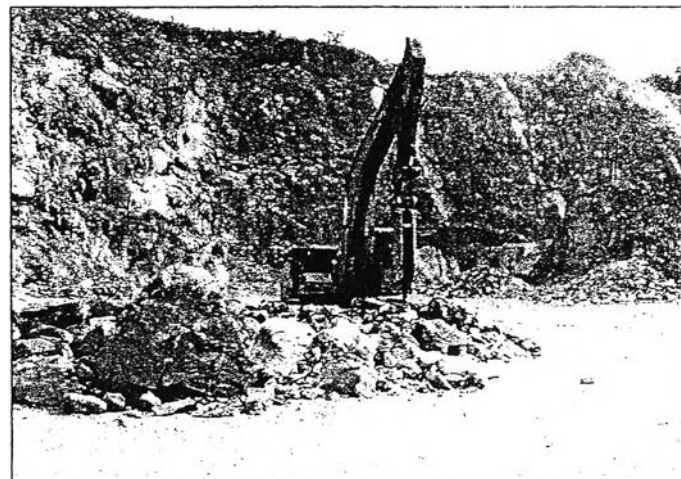

ภาพที่ 3.1.1-5

โรงโม่ของโครงการ

ที่เข้าร่วมโครงการโรงโม่ปloedฝุ่น

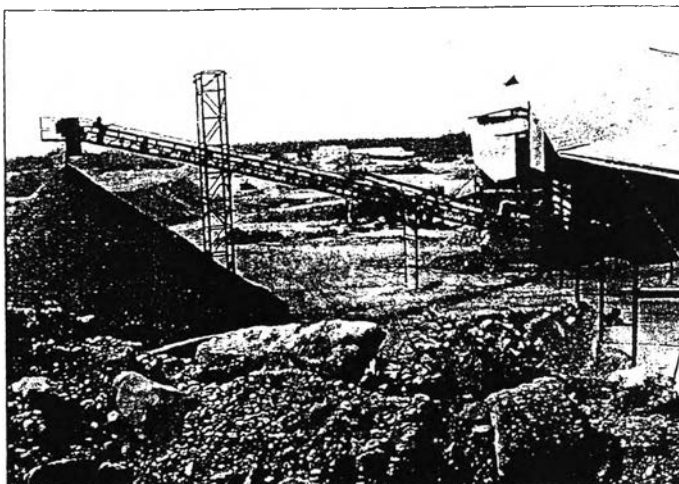

ภาพที่ 3.1.1-6

การพรมละอองน้ำบริเวณปากบ่อรับหิน

ของโรงโม่ปloedฝุ่น

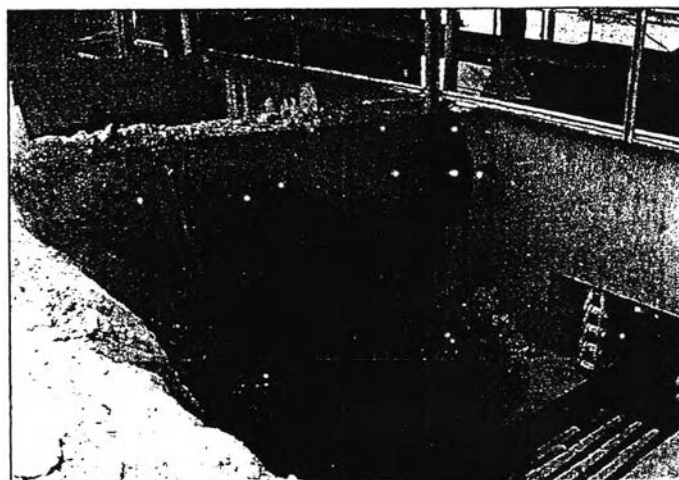

ภาพที่ 3.1.1-7

โรงโม่ของโครงการ

ที่ยังไม่เข้าร่วมโครงการโรงโม่ปloedฝุ่น

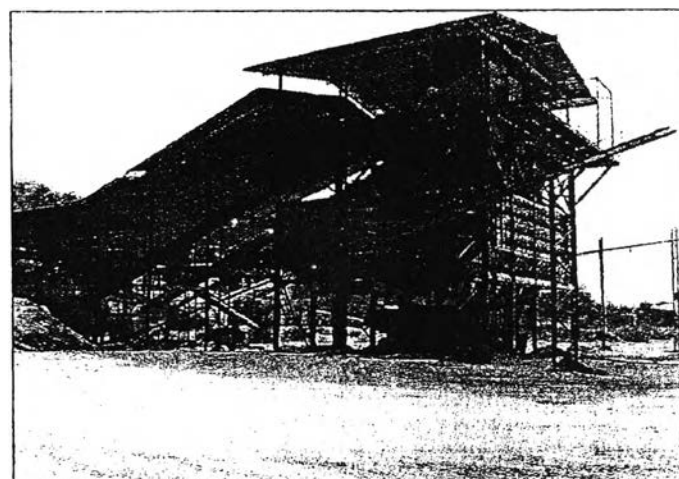

ภาพที่ 3.1.1-8

แนวต้นไม้บริเวณเขตพื้นที่ของโครงการ

ด้านทางหลวงหมายเลข 3022





ภาพที่ 3.1.6-1  
พื้นที่ประทานบัตร ที่ 1999/13712  
ของ บริษัท ศิลา sannath จำกัด

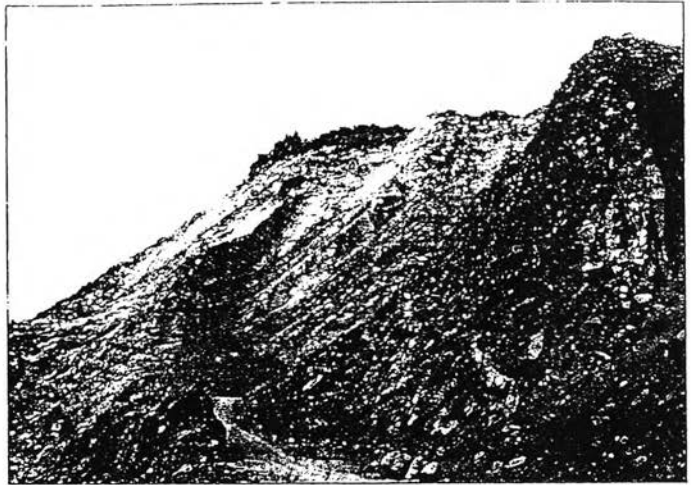

ภาพที่ 3.1.6-2  
บ่อเหมืองเก่าของประทานบัตรที่  
1999/13712



ภาพที่ 3.1.6-3  
พื้นที่โรงโม่หิน ของบริษัทฯ



ภาพที่ 3.1.7-1  
พื้นที่เหมืองหินปูนฯ ของ  
ห้างหุ้นส่วนจำกัด เขาวงหินใหญ่  
ด้านทิศตะวันตก

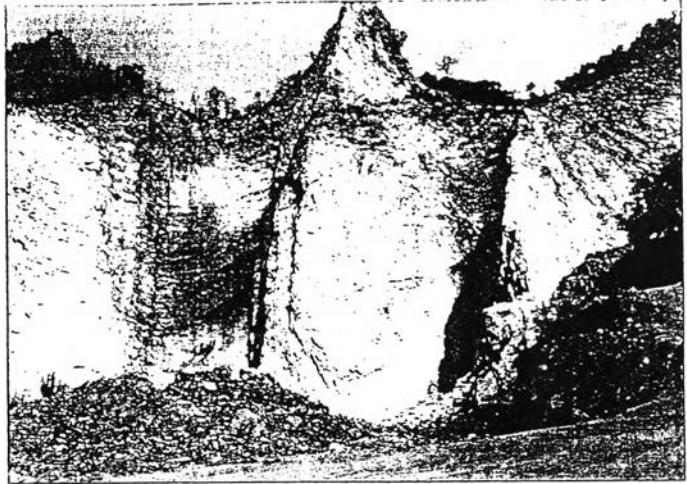

ภาพที่ 3.1.7-2  
พื้นที่เหมืองหินปูนฯ ด้านทิศตะวันออก  
ของประทานบัตร

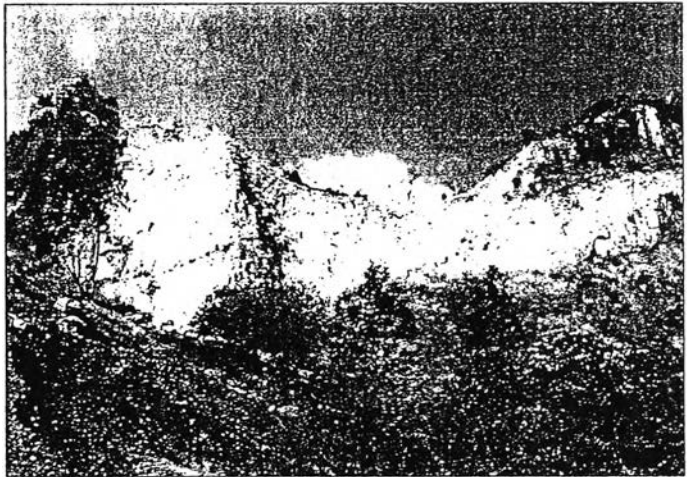

ภาพที่ 3.1.7-3  
พื้นที่ป่อเหมือง  
ด้านทิศเหนือของประทานบัตร



ภาพที่ 3.1.11-4

สายพานลำเลียงแร่หินปูนและหินดินดาน  
สู่โรงงาน

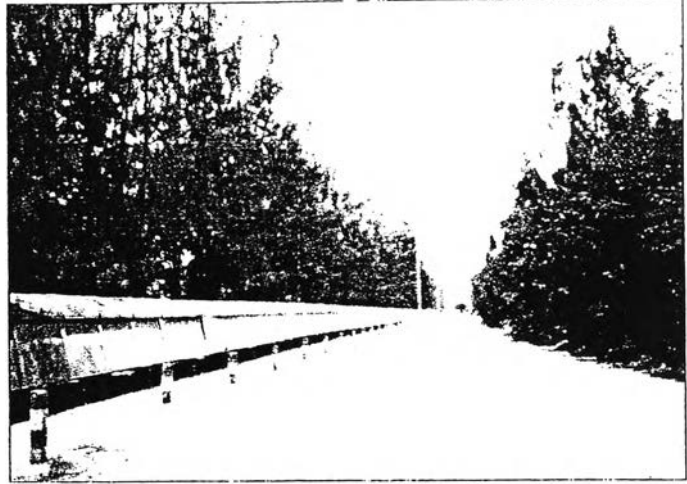

ภาพที่ 3.1.11-5

ทางขนส่งแร่จากเหมืองสู่โรงโม่



ภาพที่ 3.1.11-6

ร่องระบายน้ำเลียบทางขนส่งแร่

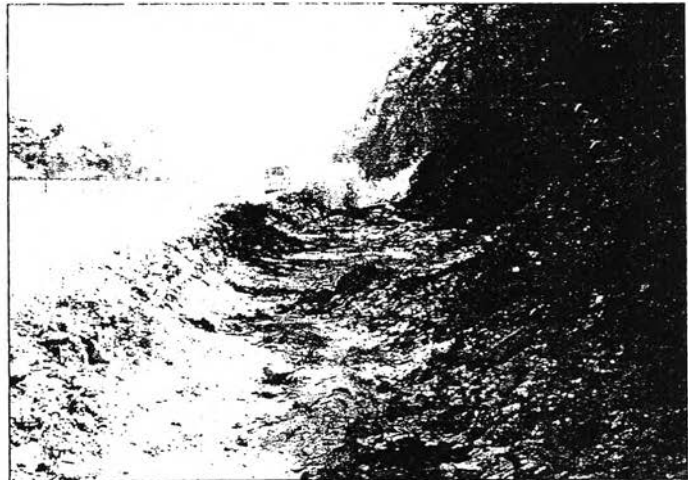

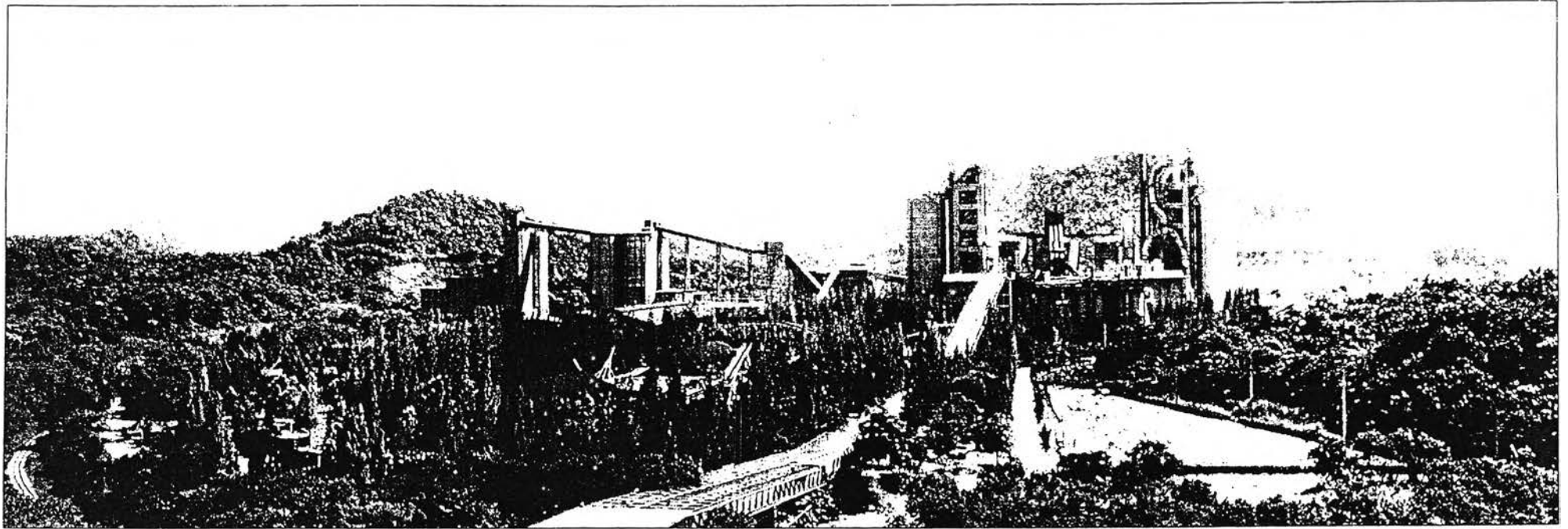

ภาพที่ 3.2.7-1 โรงปูนผลิตปูนซีเมนต์โรง 2 ของบริษัทปูนซีเมนต์นครหลวง จำกัด (มหาชน)



ภาคผนวกที่ 2

รายชื่อโรงงานอุตสาหกรรมในจังหวัดสระบุรี

จพศ	ผู้ประกอบการ	ประเภทกิจกรรม	ที่อยู่		ตำบล	อำเภอ	เงินลงทุน(บาท)	แรงงานคน	มูลค่า
๙๐๐3๐๒๒๐1๐3๙๓		จุดคืน	๓	๙	๓	นิคมพัฒนา	3,100,000	5	133
๙๐๐3๐๒๒๐๒๐3๙๓		จุดคืน	๓	๙	๓	นิคมพัฒนา		5	133
๙๐๐3๐๒๒๐1๙3๙๓		จุดคืน	๓	๙	๓	นิคมพัฒนา	3,100,000	5	133
๙๐๐3๐๒๒๐๑๐4๐๓		จุดคืน	๓	๙	๓	นิคมพัฒนา	9,100,000	7	451
๙๐๐3๐๒๒๐๑๐3๙๓	ปูนซิเมนต์ไทยปูน	จุดคืน,ดิน	๓	๙	๓	นิคมพัฒนา	13,000,000	3	200
๙๐๐3๐๒๒๐163๘๓	ทรัพย์มงคล	จุดคืนจำหน่าย	๓	๙	๓	นิคมพัฒนา	15,300,000	15	695
๙๐๐3๐๒๒๐1๐37๓	นายประจวบ น้อยเทพ	จุดคืนเพื่อจำหน่าย	๓	๙	๓	ระยอง	1,230,000	3	133
๙๐๐3๐๒๒๐๑139๓	นายมนัส ไปนอก	จุดคืนเพื่อจำหน่าย	๓	๙	๓	ท่าไมวาจ	1,600,000	3	478
๙๐๐3๐๒๒๐๑๐37๓	ป๋อติงจูนทรัพย์	จุดคืนเพื่อจำหน่าย	๓	๙	๓	นิคมพัฒนา	2,900,000	๗	838
๙๐๐3๐๒๒๐๑739๓	ห้างหุ้นส่วนจำกัด สิบสองสระบุรี	จุดคืนถูกฝัง	๓	๙	๓	สองคอน	7,300,000	5	126
๙๐๐3๐๒๒๐๑๐83๙๓	นายนิมาน ศิริประภาภรณ์	จุดคืนถูกฝังเพื่อจำหน่าย	๓	๙	๓	ระยอง	5,100,000	5	358
๙๐๐3๐๒๒๐๑๐239๓	ป๋อติงจูน "อู๋นิมตรา"	จุดคืนถูกฝังเพื่อจำหน่าย	๓	๙	๓	ท่าไมวาจ	3,200,000	5	290
๙๐๐3๐๒๒๐๑๐237๓	ป๋อติงจูนทอง	จุดคืนถูกฝังเพื่อจำหน่าย	๓	๙	๓	นิคมพัฒนา	2,000,000	6	378
๙๐๐3๐๒๒๐๑๐637๓	นางอุบลมาศ พิเศษัญญะวิเชียร	จุดคืนถูกฝังเพื่อจำหน่าย	๓	๙	๓	นิคมพัฒนา	5,050,000	5	369
๙๐๐3๐๒๒๐๑๐๑37๓	บริษัท สยามอิมพอร์ต จำกัด	จุดคืนและดินในพื้นที่ถมที่ดิน	๓	๙	๓	เจริญธรรม	15,300,000	10	187
๙๐๐3๐๒๒๐๑๐๑37๓	นางสาวนิรมล คุณใหญ่สุด	จุดคืนและดิน...ใช้ในการก่อสร้าง	๓	๙	๓	หน้าพระลาน	120,000	3	478
๙๐๐3๐๒๒๐๑๐34๐๓	ปูนซิเมนต์ไทยปูน	จุดคืนและดิน ดิน กวดทราย	๓	๙	๓	นิคมพัฒนา	13,000,000	6	400
๙๐58๐13๐๑136๓	บริษัท สระบุรีคอนกรีต จำกัด	คอนกรีต	๓	๙	๓	หนองนก	23,000,000	66	293
๙๐58๐13๐๑13๗๓	บริษัท ซี.ซี.อินเตอร์เทรด จำกัด	คอนกรีตผสมเสร็จ	๓	๙	๓	หน้าพระลาน	10,500,000	3	183
๐03๐13๐๐438๓	บริษัท ปูนซิเมนต์ไทย จำกัด (มหาชน)	ปูนซีเมนต์	๓	๙	๓	นิคมพัฒนา			
๙๐55๐๐๒๐๑๐337๓	SM CEMENT PLANT (EXPORT) CO. LTD	เครื่องปั้นดินเผา	๓	๙	๓	บ้านป่า	97,500,000	17	1,522.08
๙๐55๐๐๑๐๑๐137๓	บริษัท สยาม เฟอร์นิเจอร์ จำกัด	เครื่องปั้นดินเผา	๓	๙	๓	หัวโพรง	5,200,000	10	27
๙10๐๐43๐๐141๓	บริษัท เบทเทอสมอติ จำกัด	เครื่องปั้นดินเผา	๓	๙	๓	โคกขี้เหล็ก		31	76.54
๐58๐41๐๐125๓	เบญจภัทรา	ดินเหนียว	๓	๙	๓	บ้านป่า			
๙๐5๐๐๐3๐๑138๓	บริษัท พิศ มูลนิยม จำกัด	ดินเหนียว	๓	๙	๓	หน้าพระลาน	40,000	2	15
๐58๐12๐๐633๓	นางประทุม สีดาพร	ทำคอนกรีตบล็อก	๓	๙	๓	หน้าพระลาน	100,000	4	12
๐58๐12๐๐12๐๓	นายสมนึก น้อย	ทำคอนกรีตบล็อก	๓	๙	๓	หน้าพระลาน	220,000	11	24.5
๙๐58๐13๐๐536๓	ห้างหุ้นส่วนจำกัด นวัตกรรมคอนกรีต	ทำคอนกรีตบล็อก	๓	๙	๓	บ้านใหม่	3,600,000	40	112
๙๐58๐13๐๐๒4๐๓	สระบุรีคอนกรีต	ทำคอนกรีตบล็อก	๓	๙	๓	บ้านใหม่	560,000	12	106
๐58๐12๐๐232๓	ห้างหุ้นส่วนจำกัด ซี.ซี.อินเตอร์เทรด จำกัด	ทำคอนกรีตบล็อก	๓	๙	๓	บ้านใหม่	1,500,000	12	24
๐58๐12๐๐133๓	ป๋อติงจูน	ทำคอนกรีตบล็อก	๓	๙	๓	บ้านใหม่	1,050,000	8	36
๐58๐13๐๐126๓	บริษัท สระบุรีคอนกรีต จำกัด	ทำคอนกรีตบล็อก	๓	๙	๓	บ้านใหม่	4,350,000	32	131
๐58๐12๐๐224๓	ห้างหุ้นส่วนจำกัด พินิจก่อสร้าง	ทำคอนกรีตบล็อก	๓	๙	๓	โคกขี้เหล็ก	350,000	4	11.5
๐58๐12๐๐433๓	ไทยซีเมนต์บล็อก	ทำคอนกรีตบล็อก	๓	๙	๓	โคกขี้เหล็ก	800,000	11	22
๙๐58๐13๐๐435๓	บริษัท นงนพคอนกรีต จำกัด	ทำคอนกรีตบล็อก	๓	๙	๓	หน้าพระลาน	1,100,000	28	180
๐58๐13๐1634๓	สระบุรีคอนกรีต	ทำคอนกรีตบล็อก	๓	๙	๓	หน้าพระลาน	11,500,000	12	87
๐58๐12๐1๐33๓	สหมิตรบล็อก	ทำคอนกรีตบล็อก	๓	๙	๓	หน้าพระลาน	614,000	6	29
๐58๐13๐1234๓	บริษัท สยามอิมพอร์ต จำกัด	ทำคอนกรีตบล็อก	๓	๙	๓	หน้าพระลาน	1,450,000	16	180
๐58๐13๐๐327๓	นิคมพัฒนา	ทำคอนกรีตบล็อก	๓	๙	๓	หน้าพระลาน	29,240,000	17	76.4
๐58๐12๐๐119๓	ห้างหุ้นส่วนจำกัด สระบุรีคอนกรีต	ทำคอนกรีตบล็อก	๓	๙	๓	หน้าพระลาน	1,000,000	6	25
๐58๐13๐๐834๓	ห้างหุ้นส่วนจำกัด วงกลม	ทำคอนกรีตบล็อก	๓	๙	๓	หน้าพระลาน	11,000,000	6	57
๐58๐12๐๐734๓	ห้างหุ้นส่วนจำกัด สยามคอนกรีต	ทำคอนกรีตบล็อก	๓	๙	๓	หน้าพระลาน	2,570,000	4	26
๙๐58๐13๐๐639๓	กิตติชัยซีเมนต์บล็อก	ทำคอนกรีตบล็อก	๓	๙	๓	หน้าพระลาน	1,500,000	15	97
๐58๐12๐๐326๓	ไทยซีเมนต์บล็อก	ทำคอนกรีตบล็อก	๓	๙	๓	บ้านป่า	1,430,000	4	6
๐58๐12๐๐323๓	เทียมเอเซีย	ทำคอนกรีตบล็อก	๓	๙	๓	หน้าพระลาน	95,000	6	11
๐58๐13๐๐733๓	นิคมพัฒนา	ทำคอนกรีตบล็อก	๓	๙	๓	บ้านป่า	2,500,000	20	141
๐58๐12๐๐124๓	นางสมศรี รุ่งเรือง	ทำคอนกรีตบล็อก	๓	๙	๓	นิคมพัฒนา	140,000	4	7
๐58๐12๐๐125๓	เจ้าทองคอนกรีตบล็อก	ทำคอนกรีตบล็อก	๓	๙	๓	หน้าพระลาน	700,000	7	10.5
๙๐58๐12๐๐235๓	นายสำเนียง สีเขียวเจริญ	ทำคอนกรีตบล็อก	๓	๙	๓	หน้าพระลาน			12
๐58๐13๐๐๑22๓	ห้างหุ้นส่วนจำกัด สระบุรีคอนกรีต	ทำคอนกรีตบล็อก	๓	๙	๓	หน้าพระลาน	600,000	13	104.5
๐58๐12๐๐427๓	นายไพฑูริย์ สีเขียวเจริญ	ทำคอนกรีตบล็อก	๓	๙	๓	หน้าพระลาน	850,000	12	19.5
๐58๐12๐๐228๓	เทียมเอเซีย	ทำคอนกรีตบล็อก	๓	๙	๓	บ้านใหม่	590,000	5	12
๐58๐13๐๐934๓	พินิจก่อสร้าง	ทำคอนกรีตบล็อก	๓	๙	๓	โคกขี้เหล็ก	2,700,000	15	117.5
๐58๐13๐๐131๓	ไทยซีเมนต์คอนกรีต	ทำคอนกรีตบล็อก	๓	๙	๓	หน้าพระลาน	2,500,000	15	58
๐58๐13๐๐132๓	ห้างหุ้นส่วนจำกัด สยามคอนกรีตบล็อก	ทำคอนกรีตบล็อก	๓	๙	๓	หน้าพระลาน	2,900,000	10	34
๐54๐๐๓๐๑๐๑๑๒๓	บริษัท กวีคอนกรีต จำกัด	ทำคอนกรีตบล็อก	๓	๙	๓	หน้าพระลาน	293,000,000	553	13,953.22
๐42๐13๐๐137๓	บริษัท ซี.ซี. อินเตอร์เทรด จำกัด	ทำคอนกรีตบล็อก	๓	๙	๓	หน้าพระลาน	6,000,000	57	446.28
๙๐58๐13๐๐637๓	สระบุรีคอนกรีต	ทำคอนกรีตบล็อก	๓	๙	๓	หน้าพระลาน	4,250,000	6	61
๙๐58๐13๐๐138๓	ศิลาสระบุรีคอนกรีต	ทำคอนกรีตบล็อก	๓	๙	๓	หน้าพระลาน	5,220,000	19	280
๐58๐43๐๐134๓	ป๋อติงจูน	ทำคอนกรีตบล็อก	๓	๙	๓	หน้าพระลาน	1,000,000	7	80.5
๐67๐83๐๐119๓	บริษัท เอ.วันอสังหาริมทรัพย์	ทำคอนกรีตบล็อก	๓	๙	๓	บ้านใหม่	2,100,000	91	427.19
๐57๐๐3๐๐119๓	โรงงานปูนขาวเจริญ	ทำปูนขาว	๓	๙	๓	บ้านป่า	105,000	6	248
๐57๐13๐๐334๓	โรงงานปูนขาวนิคมพัฒนา	ทำปูนขาว	๓	๙	๓	บ้านป่า	1,500,000	19	243
๐57๐13๐๐319๓	ห้างหุ้นส่วนจำกัด สยามปูนขาวสระบุรี	ทำปูนขาว	๓	๙	๓	หน้าพระลาน	310,000	12	281.5
๐57๐13๐๐219๓	โรงงานผลิตปูนขาวทรง	ทำปูนขาว	๓	๙	๓	หน้าพระลาน	9,300,000	28	222.06
๐57๐๐3๐๐42๐๓	สิมเขียวประสิทธิ์	ทำปูนขาว	๓	๙	๓	หน้าพระลาน	457,000	2	24.57
๐57๐๐3๐๐๒๒๒๓	พาศรินทร์	ทำปูนขาว	๓	๙	๓	หน้าพระลาน	1,165,000	8	195
๐57๐13๐๐๒๒๒๓	สิมพันธ์	ทำปูนขาว	๓	๙	๓	หน้าพระลาน	1,850,000	3	153

จพศ	ผู้ประกอบการ	ประเภทกิจกรรม	ที่อยู่	ตำบล	อำเภอ	(เงินลงทุนบาท)	แรงงานคน	ขวงฆ่า		
05701300231	ตั้งเจริญพาณิชย์	ทำปูนขาว	น.7 ข	คลองโตน	หน้าพระลาน	เฉลิมพระเกียรติ	สระบุรี	120,000	4	60
05701300331	นายสุรินทร์ อนุเป็นผลิต	ทำปูนขาว	น.7 ข	คลองโตน	หน้าพระลาน	เฉลิมพระเกียรติ	สระบุรี	500,000	9	47.2
05700300232	โรงงานปูนขาววิหค	ทำปูนขาว	น.8 ข	คลองโตน	หน้าพระลาน	เฉลิมพระเกียรติ	สระบุรี	1,400,000	25	80.47
05701300533	โรงงานปูนขาวโกวิท	ทำปูนขาว	น.7 ข	คลองโตน	หน้าพระลาน	เฉลิมพระเกียรติ	สระบุรี	350,000	12	819.2
05701300133	นางประยูร พุทธอนม	ทำปูนขาว	น.7 ข	คลองโตน	หน้าพระลาน	เฉลิมพระเกียรติ	สระบุรี	350,000	5	55.89
05701300433	ปูนขาวอุบลตา	ทำปูนขาว	น.8 ข	คลองโตน	หน้าพระลาน	เฉลิมพระเกียรติ	สระบุรี	253,000	2	62.84
05701300436	ไถ่เจริญ	ทำปูนขาว	น.5 ข	คลองโตน	หน้าพระลาน	เฉลิมพระเกียรติ	สระบุรี	447,000	8	112.5
05701300336	ห้างหุ้นส่วนจำกัด อรช ทุ่งปทุมทระบุรี	ทำปูนขาว	น.7 ข	คลองโตน	หน้าพระลาน	เฉลิมพระเกียรติ	สระบุรี	1,450,000	4	69.21
05701300236	ห้างหุ้นส่วนจำกัด อรช ทุ่งปทุมทระบุรี	ทำปูนขาว	น.8 ข	คลองโตน	หน้าพระลาน	เฉลิมพระเกียรติ	สระบุรี	9,600,000	6	147.54
05701300238	นายสุรินทร์ อนุเป็นผลิต	ทำปูนขาว	น.7 ข	คลองโตน	หน้าพระลาน	เฉลิมพระเกียรติ	สระบุรี	450,000	12	119.1
05701300135	บริษัท ทุ่งอุดมศึกษา จำกัด	ทำปูนขาว	น.6 ข	คลองโตน	หน้าพระลาน	เฉลิมพระเกียรติ	สระบุรี	9,070,000	15	184
05700300212	ศรีเมืองไทย	ทำปูนขาว	น.1 ข	คลองโตน	ปากเพี้ยว	เมือง	สระบุรี	150,000	7	172.69
05701300235	บริษัท ศิลาทิพย์สระบุรี จำกัด	ทำปูนขาว	น.8 ข	คลองโตน	หน้าพระลาน	เฉลิมพระเกียรติ	สระบุรี	21,510,000	30	1,195.30
05701300436	บริษัท ปูนขาวอุตสาหกรรม จำกัด	ทำปูนขาว	น.7 ข	คลองโตน	ธวัชเกษม	ห้วยพุดบาท	สระบุรี	19,000,000	35	6,467.50
05701300335	ห้างหุ้นส่วนจำกัด ศรีนครอินทร์	ทำปูนขาว	น.5 ข	คลองโตน	หน้าพระลาน	เฉลิมพระเกียรติ	สระบุรี	1,110,000	15	252
05701300234	ห้างหุ้นส่วนจำกัด อุตสาหกรรมปูนขาว	ทำปูนขาว	น.5 ข	คลองโตน	หน้าพระลาน	เฉลิมพระเกียรติ	สระบุรี	10,550,000	6	738
05701300134	บริษัท ศิลาธร จำกัด	ทำปูนขาว	น.3 ข	คลองโตน	หน้าพระลาน	เฉลิมพระเกียรติ	สระบุรี	19,000,000	22	634.88
05700300419	ควงจันทร์การค้า	ทำปูนขาว	น.8 ข	คลองโตน	หน้าพระลาน	เฉลิมพระเกียรติ	สระบุรี	1,180,000	12	651.2
05701300136	โรงงานปูนขาวอสมเจริญ	ทำปูนขาว และคอนกรีตบล็อก	น.7 ข	คลองโตน	หน้าพระลาน	เฉลิมพระเกียรติ	สระบุรี	2,990,000	12	169.15
05701300138	ศิริโลกาผลิต	ทำปูนขาวบริสุทธิ์	น.7 ข	คลองโตน	ทับทิม	แก่งคอย	สระบุรี	500,000	8	168
05701300423	บริษัท สุรินทร์ อสมท อสมท อสมท จำกัด	ทำปูนขาวบริสุทธิ์	น.8 ข	คลองโตน	หน้าพระลาน	เฉลิมพระเกียรติ	สระบุรี	48,820,000	161	5,321.59
05801300231	บริษัท สระบุรีทราฟฟิค (1984) จำกัด	ทำปูนขาวบริสุทธิ์	น.5 ข	คลองโตน	ปากเพี้ยว	เมือง	สระบุรี	6,000,000	46	58
05801200833	ห้างหุ้นส่วนจำกัด อุตสาหกรรมปูนขาว	ทำปูนขาวบริสุทธิ์	น.7 ข	คลองโตน	บ้านควีน	บ้านหมอ	สระบุรี	3,020,000	9	28
05801300334	เอส แอนด์ เอส คอนกรีต เซ็ท	ทำปูนขาวบริสุทธิ์	น.1 ข	คลองโตน	หน้าพระลาน	เฉลิมพระเกียรติ	สระบุรี	5,000,000	14	145.3
05801301335	บริษัท อสมท อสมท อสมท จำกัด	ทำปูนขาวบริสุทธิ์	น.3 ข	คลองโตน	หน้าพระลาน	เฉลิมพระเกียรติ	สระบุรี	100,000,000	165	1,198.00
05801300335	บริษัท เอส ซี ซี คอนกรีต จำกัด	ทำปูนขาวบริสุทธิ์	น.4 ข	คลองโตน	คานเดี้ยว	แก่งคอย	สระบุรี	43,500,000	150	143.5
05801300935	บริษัท พี ซี วาย คอนกรีต จำกัด	ทำปูนขาวบริสุทธิ์	น.5 ข	คลองโตน	หนองไผ่	หนองแค	สระบุรี	3,000,000	5	66.24
05801201034	ปลัดพานช้าง	ทำปูนขาวบริสุทธิ์	น.7 ข	คลองโตน	บ้านหมอ	บ้านหมอ	สระบุรี	740,000	14	30
05801300535	บริษัท อาร์ท คอนกรีต (1992) จำกัด	ทำปูนขาวบริสุทธิ์	น.6 ข	คลองโตน	พุด	เฉลิมพระเกียรติ	สระบุรี	21,000,000	35	289.76
05801300434	บริษัท พิลอสต์ คอนกรีต จำกัด	ทำปูนขาวบริสุทธิ์	น.13 ข	คลองโตน	บ้านยาง	เสาไห้	สระบุรี	9,120,000	48	151.5
05801300140	บริษัท เอสเอ็น คอนกรีต (ประเทศไทย) จำกัด	ทำปูนขาวบริสุทธิ์	น.5 ข	คลองโตน	หน้าพระลาน	เฉลิมพระเกียรติ	สระบุรี	58,700,000	30	490.02
05801301133	เบญจพลซีเมนต์บล็อก	ทำปูนขาวบริสุทธิ์	น.1 ข	คลองโตน	หนองไผ่	เมือง	สระบุรี	22,000,000	4	174
05801300236	พี ซี ซี วิศกรภัณฑ์	ทำปูนขาวบริสุทธิ์	น.4 ข	คลองโตน	บ้านยาว	ห้วยพุดบาท	สระบุรี	6,000,000	7	86.6
05801300540	บริษัท พี แอนด์ ซี คอนกรีต จำกัด	ทำปูนขาวบริสุทธิ์	น.9 ข	คลองโตน	หน้าพระลาน	เฉลิมพระเกียรติ	สระบุรี	6,050,000	7	75
05703300136	บริษัท โอซีซีคอนกรีต จำกัด	ทำปูนขาวบริสุทธิ์	น.5 ข	คลองโตน	ปากเพี้ยว	เมือง	สระบุรี	61,000,000	20	161.36
05301300132	บริษัท กะฉัตร อุตสาหกรรม จำกัด	ทำปูนขาวบริสุทธิ์	น.1 ข	คลองโตน	คานเดี้ยว	แก่งคอย	สระบุรี	39,000,000	29	681.3
053401300239	ห้างหุ้นส่วนจำกัด อุตสาหกรรม	ทำปูนขาวบริสุทธิ์	น.3 ข	คลองโตน	โคกขี้	หนองแค	สระบุรี	218,400	15	10.13
03202300236	บริษัท กะฉัตร อุตสาหกรรม จำกัด	ทำปูนขาวบริสุทธิ์	น.1 ข	คลองโตน	คานเดี้ยว	แก่งคอย	สระบุรี	34,000,000	77	620.15
053202300236	บริษัท กะฉัตร อุตสาหกรรม จำกัด	ทำปูนขาวบริสุทธิ์	น.1 ข	คลองโตน	คานเดี้ยว	แก่งคอย	สระบุรี	30	202.43	
05803300140	บริษัท โกลบอล จำกัด	ทำปูนขาวบริสุทธิ์	น.6 ข	คลองโตน	คลองขี้	แก่งคอย	สระบุรี	6,300,000	15	398
05803300137	บริษัท อสมท จำกัด	ทำปูนขาวบริสุทธิ์	น.7 ข	คลองโตน	หน้าพระลาน	เฉลิมพระเกียรติ	สระบุรี	2,600,000	16	65
05803300234	บริษัท โกลบอล จำกัด	ทำปูนขาวบริสุทธิ์	น.6 ข	คลองโตน	วังม่วง	เสาไห้	สระบุรี	5,800,000	105	4,590.00
05805300131	บริษัท อสมท จำกัด	ทำปูนขาวบริสุทธิ์	น.1 ข	คลองโตน	คานเดี้ยว	เมือง	สระบุรี	350,000,000	263	11,293.12
06302300135	บริษัท เข็มแดง จำกัด	ทำปูนขาวบริสุทธิ์	น.9 ข	คลองโตน	บ้านป่า	แก่งคอย	สระบุรี	30,000,000	47	1,998.03
05500300136	ห้างหุ้นส่วนจำกัด เอส เอส ซีเมนต์	ทำปูนขาวบริสุทธิ์	น.1 ข	คลองโตน	บ้านควีน	บ้านหมอ	สระบุรี	4,200,000	27	195
05801300338	บริษัท อสมท จำกัด	ทำปูนขาวบริสุทธิ์	น.1 ข	คลองโตน	คานเดี้ยว	เมือง	สระบุรี	600,000,000	67	6,797.00
05803200137	เจริญหินอ่อน	ทำปูนขาวบริสุทธิ์	น.8 ข	คลองโตน	หน้าพระลาน	เฉลิมพระเกียรติ	สระบุรี	265,000	10	43.5
05803200237	หินอ่อนหินอ่อน	ทำปูนขาวบริสุทธิ์	น.2 ข	คลองโตน	หน้าพระลาน	เฉลิมพระเกียรติ	สระบุรี	380,000	11	47.75
05803300237	บริษัท เอกสิทธิ์หินอ่อน จำกัด	ทำปูนขาวบริสุทธิ์	น.9 ข	คลองโตน	ธวัชเกษม	ห้วยพุดบาท	สระบุรี	53,000,000	40	295.2
05801200236	ห้างหุ้นส่วนจำกัด อนุเจริญ	ทำปูนขาวบริสุทธิ์	น.7 ข	คลองโตน	หนองไผ่	วังม่วง	สระบุรี	1,480,000	8	27
05801200123	ใจดีเยี่ยม	ทำปูนขาวบริสุทธิ์	น.2 ข	คลองโตน	แก่งคอย	แก่งคอย	สระบุรี	650,000	4	5
05801300735	บริษัท เอส ซี ซี คอนกรีต จำกัด	ทำปูนขาวบริสุทธิ์	น.6 ข	คลองโตน	ธวัชเกษม	ห้วยพุดบาท	สระบุรี	2,500,000	35	223.5
05600300115	บุญทอง	ทำปูนขาวบริสุทธิ์	น.5 ข	คลองโตน	หนองไผ่	เสาไห้	สระบุรี	360,000	6	269.5
05600100120	สุรพล	ทำปูนขาวบริสุทธิ์	น.7 ข	คลองโตน	ทับทิม	แก่งคอย	สระบุรี	18,000	4	14.37
05801200339	ห้างหุ้นส่วนจำกัด ปูนขาววิเศษ	ทำปูนขาวบริสุทธิ์	น.7 ข	คลองโตน	คำพาน	วังม่วง	สระบุรี	490,000	3	11
05600100126	โรงงานทำซีเมนต์อนุเจริญ	ทำปูนขาวบริสุทธิ์	น.7 ข	คลองโตน	ทับทิม	แก่งคอย	สระบุรี	115,000	10	0
05600100327	แสงเพชร	ทำปูนขาวบริสุทธิ์	น.7 ข	คลองโตน	ทับทิม	แก่งคอย	สระบุรี	219,000	10	8.3
00301300433	บริษัท อสมท จำกัด	บด ย่อยหิน	น.10 ข	คลองโตน	บ้านควีน	บ้านหมอ	สระบุรี	3,400,000	12	176
00301300336	ห้างหุ้นส่วนจำกัด ศิลาทิพย์สระบุรี	บด ย่อยหิน	น.8 ข	คลองโตน	หน้าพระลาน	เฉลิมพระเกียรติ	สระบุรี	6,700,000	6	497.5
00301300438	สิริภา	บด ย่อยหิน	น.3 ข	คลองโตน	หน้าพระลาน	เฉลิมพระเกียรติ	สระบุรี	6,150,000	10	148
00301300135	ห้างหุ้นส่วนจำกัด วงษ์ไพฑูริย์	บด ย่อยหิน	น.7 ข	คลองโตน	บ้านหมอ	บ้านหมอ	สระบุรี	3,000,000	7	186.5
00301300137	ปิยมชัย	บด ย่อยหิน	น.5 ข	คลองโตน	หน้าพระลาน	เฉลิมพระเกียรติ	สระบุรี	43,836,500	48	1,270.06
05003300125	บด ย่อยหิน	บด ย่อยหิน	น.5 ข	คลองโตน	ทับทิม	แก่งคอย	สระบุรี	30	6,623.86	
00301300425	บริษัท แอมแปร์ จำกัด	บด ย่อยหิน	น.7 ข	คลองโตน	หนองไผ่	หนองแค	สระบุรี	2,300,000	5	28.5
00301300435	บริษัท มายบิลด์สตีล จำกัด	บด ย่อยหิน	น.7 ข	คลองโตน	บ้านหมอ	บ้านหมอ	สระบุรี	29,200,000	59	514
00301300330	บริษัท วัฒนา จำกัด	บด ย่อยหิน	น.9 ข	คลองโตน	บ้านควีน	บ้านหมอ	สระบุรี	5,700,000	8	101.5
00301300330	บริษัท วัฒนา จำกัด	บด ย่อยหิน	น.9 ข	คลองโตน	บ้านควีน	บ้านหมอ	สระบุรี	25	105.5	
00301300129	บริษัท กุญแจทอง จำกัด	บด ย่อยหิน	น.7 ข	คลองโตน	หน้าพระลาน	เฉลิมพระเกียรติ	สระบุรี	2,000,000	29	495

รพค	ผู้ประกอบการ	ประเภทกิจกรรม	ที่อยู่	ตำบล	อำเภอ	เงินลงทุน(บาท)	แรงงาน(คน)	งบจมา			
400301300138ตบ	บริษัท สระบุรีจิวเวลรี่ จำกัด	ผลิตปูน	ม. ๕	จ. สระบุรี	ก.	หน้าพระลาน	เฉลิมพระเกียรติ สระบุรี	3,300,000	10	253.5	
00301300335ตบ	บริษัท ซีกและแปง จำกัด	ผลิตปูนเพื่อใช้ผสมอาหารสัตว์	ม. 1	จ. สระบุรี	ก. พหลโยธิน	เจ้าดินพัฒนา	เฉลิมพระเกียรติ สระบุรี	5,800,000	16	355	
00301300536ตบ	บริษัท ปุ๋ยบูรพา จำกัด	ผลิตปูน	ม. 1	จ. สระบุรี	ก. พหลโยธิน	เจ้าดินพัฒนา	เฉลิมพระเกียรติ สระบุรี	2,000,000	10	314	
06800300135ตบ	บริษัท จำกัด ๒๕๖๕ (๒๕๖๕) จำกัด	แปรรูปและจำหน่ายสินค้า	ม. 7	จ. สระบุรี	ก. ติลภภาพ	ทับทิม	แก่งคอย	สระบุรี	4,010,000	80	104.5
405703300139ตบ	บริษัท สยามมี จำกัด (ไทยแลนด์) จำกัด	ปูนซีเมนต์ผสมแห้ง	ม. 10	จ. สระบุรี	ก. สระบุรี	ศาลเตี้ย	แก่งคอย	สระบุรี		7	175
05803300235ตบ	บริษัท เอ็มโอดี จำกัด	แปรรูปปูนซีเมนต์และหินอ่อนเป็นแผ่น	ม. 6	จ. สระบุรี	ก. สระบุรี	วังน้ำ	เสาไห้	สระบุรี	28,300,000	40	1,809.04
05803300137ตบ	บริษัท เอ็มโอดี จำกัด	แปรรูปปูนซีเมนต์และหินอ่อน	ม. 8	จ. สระบุรี	ก. สระบุรี	หนองหลวง	วิหารแดง	สระบุรี	70,000,000	20	759
405803300136ตบ	บริษัท ไทยเกษมแปรรูป จำกัด	แปรรูปหินอ่อนและแกรนิต	ม. 7	จ. สระบุรี	ก. ติลภภาพ	ทับทิม	แก่งคอย	สระบุรี	7,850,000	15	264.48
05803300340ตบ	บริษัท ไทยเกษมแปรรูป จำกัด	แปรรูปหินอ่อนและแกรนิต	ม. 4	จ. สระบุรี	ก. พหลโยธิน	ห้วยจาง	พระพุทธบาท	สระบุรี	31,000,000	28	1,395.00
405803300137ตบ	บริษัท เอ็มโอดี จำกัด	แปรรูปหินอ่อนและแกรนิต	ม. 6	จ. สระบุรี	ก. สระบุรี	หนองหลวง	วิหารแดง	สระบุรี		20	759
05803300134ตบ	บริษัท ไทยเกษมแปรรูป จำกัด	แปรรูปหินอ่อนและแกรนิต	ม. 7	จ. สระบุรี	ก. พหลโยธิน	ห้วยจาง	พระพุทธบาท	สระบุรี	8,000,000	85	2,781.64
05204300135ตบ	บริษัท โกลด์เมท จำกัด	ผลิตเครื่องประดับ	ม. 4	จ. สระบุรี	ก. สระบุรี	วังน้ำ	เสาไห้	สระบุรี	45,045,000	61	453.34
05400300135ตบ	บริษัท กะฉาบพาณิชย์ จำกัด	ผลิตกระดาษชนิดต่าง ๆ	ม. 8	จ. สระบุรี	ก. สระบุรี	หนองปลิง	หนองแค	สระบุรี	2,934,500,000	542	92,159.17
05801300428ตบ	บริษัท เอเชียแปซิฟิก จำกัด	ผลิตกระดาษ	ม. 3	จ. สระบุรี	ก. สระบุรี	โคกขี้	หนองแค	สระบุรี	9,350,000	30	545.01
05500300233ตบ	บริษัท โกลด์เมท จำกัด (มหาชน)	ผลิตกระดาษ	ม. 3	จ. สระบุรี	ก. สระบุรี	โคกขี้	หนองแค	สระบุรี	465,000,000	361	31,403.56
05801300233ตบ	โรงงานกระดาษไทย	ผลิตกระดาษ	ม. 1	จ. สระบุรี	ก. สระบุรี	คลองขี้	เมือง	สระบุรี	90,000,000	100	3,943.91
05801301334ตบ	บริษัท ไทยเกษมแปรรูป จำกัด (มหาชน)	ผลิตกระดาษ	ม. 1	จ. สระบุรี	ก. สระบุรี	คลองขี้	เมือง	สระบุรี	92,000,000	65	1,515.27
05500300115ตบ	บริษัท สยาม ไซไฟ จำกัด	ผลิตกระดาษ	ม. 3	จ. สระบุรี	ก. สระบุรี	โคกขี้	หนองแค	สระบุรี	155,000,000	304	3,858.07
05500300232ตบ	บริษัท ไทยเกษมแปรรูป จำกัด (มหาชน)	ผลิตกระดาษ	ม. 3	จ. สระบุรี	ก. สระบุรี	โคกขี้	หนองแค	สระบุรี	730,000,000	388	47,367.69
05801300136ตบ	บริษัท กระเบื้องกระเบื้องไทย จำกัด	ผลิตกระเบื้อง	ม. 11	จ. สระบุรี	ก. สระบุรี	บางโพธิ์	บ้านหมอ	สระบุรี	1,520,000,000	369	10,539.90
05500300235ตบ	บริษัท เซาเทค จำกัด	ผลิตกระเบื้อง	ม. 1	จ. สระบุรี	ก. สระบุรี	ศาลเตี้ย	แก่งคอย	สระบุรี	720,000,000	322	32,511.50
05600300123ตบ	บริษัท ไทยเกษมแปรรูป จำกัด	ผลิตกระดาษ	ม. 3	จ. สระบุรี	ก. สระบุรี	โคกขี้	หนองแค	สระบุรี	93,000,000	240	5,690.00
05500300117ตบ	บริษัท ไทยเกษมแปรรูป จำกัด (มหาชน)	ผลิตกระดาษ	ม. 3	จ. สระบุรี	ก. สระบุรี	โคกขี้	หนองแค	สระบุรี	130,000,000	990	23,931.61
05500300132ตบ	บริษัท ไทยเกษมแปรรูป จำกัด	ผลิตกระดาษ	ม. 2	จ. สระบุรี	ก. สระบุรี	โคกขี้	หนองแค	สระบุรี		182	5,077.14
05500300118ตบ	บริษัท ไทยเกษมแปรรูป จำกัด	ผลิตกระดาษ	ม. 2	จ. สระบุรี	ก. สระบุรี	โคกขี้	หนองแค	สระบุรี	1,303,330,000	608	35,332.91
05400300132ตบ	บริษัท ไทยเกษมแปรรูป จำกัด	ผลิตกระดาษ	ม. 2	จ. สระบุรี	ก. สระบุรี	โคกขี้	หนองแค	สระบุรี	178,300,000	370	1,804.42
05500300236ตบ	บริษัท ไทยเกษมแปรรูป จำกัด	ผลิตกระดาษ	ม. 3	จ. สระบุรี	ก. สระบุรี	คลองขี้	เมือง	สระบุรี	1,755,000,000		0
05803300135ตบ	บริษัท สระบุรี จำกัด	ผลิตกระดาษ	ม. 5	จ. สระบุรี	ก. พหลโยธิน	วังน้ำ	เฉลิมพระเกียรติ สระบุรี	36,000,000	26	2,505.00	
05600300227ตบ	บริษัท ไทยเกษมแปรรูป จำกัด	ผลิตกระดาษ	ม. 5	จ. สระบุรี	ก. พหลโยธิน	หนองปลิง	หนองแค	สระบุรี	23,522,000	141	445.03
05500300139ตบ	บริษัท ไทยเกษมแปรรูป จำกัด	ผลิตกระดาษ	ม. 2	จ. สระบุรี	ก. สระบุรี	คลองขี้	เมือง	สระบุรี	1,159,000,000	190	70,579.07
05600300232ตบ	บริษัท ไทยเกษมแปรรูป จำกัด	ผลิตกระดาษ	ม. 1	จ. สระบุรี	ก. พหลโยธิน	หนองปลิง	เมือง	สระบุรี	10,000,000	80	1,314.56
05801300332ตบ	บริษัท ไทยเกษมแปรรูป จำกัด	ผลิตกระดาษ	ม. 10	จ. สระบุรี	ก. พหลโยธิน	หนองปลิง	หนองแค	สระบุรี	135,000,000	59	1,414.46
05805300113ตบ	บริษัท ไทยเกษมแปรรูป จำกัด	ผลิตกระดาษ	ม. 2	จ. สระบุรี	ก. สระบุรี	คลองขี้	เมือง	สระบุรี	316,000,000	530	13,677.04
09900300126ตบ	บริษัท ไทยเกษมแปรรูป จำกัด	ผลิตกระดาษ	ม. 3	จ. สระบุรี	ก. สระบุรี	ทับทิม	แก่งคอย	สระบุรี	94,200,000	77	681.04
05801200933ตบ	บริษัท ไทยเกษมแปรรูป จำกัด	ผลิตกระดาษ	ม. 2	จ. สระบุรี	ก. สระบุรี	คลองขี้	เมือง	สระบุรี	800,000	9	29
405801300539ตบ	กลุ่มสินค้า	ผลิตกระดาษ	ม. 1	จ. สระบุรี	ก. พหลโยธิน	หนองปลิง	เมือง	สระบุรี	13,900,000	4	98
405801300139ตบ	กลุ่มสินค้า	ผลิตกระดาษ	ม. 7	จ. สระบุรี	ก. ติลภภาพ	แก่งคอย	แก่งคอย	สระบุรี	17,500,000	15	162
405801300341ตบ	กลุ่มสินค้า	ผลิตกระดาษ	ม. 5	จ. สระบุรี	ก. สระบุรี	หน้าพระลาน	เฉลิมพระเกียรติ สระบุรี	500,000	30	100	
405801300336ตบ	กลุ่มสินค้า	ผลิตกระดาษ	ม. 3	จ. สระบุรี	ก. สระบุรี	วังน้ำ	หนองแค	สระบุรี	12,400,000	25	96
05801300137ตบ	บริษัท สระบุรี จำกัด (1984) จำกัด	ผลิตกระดาษ	ม. 3	จ. สระบุรี	ก. พหลโยธิน	ป่าแพะ	เมือง	สระบุรี	2,800,000	23	54
05801200328ตบ	บริษัท สระบุรี จำกัด (1984) จำกัด	ผลิตกระดาษ	ม. 3	จ. สระบุรี	ก. พหลโยธิน	ป่าแพะ	เมือง	สระบุรี	2,800,000	36	50
05801200223ตบ	สระบุรี	ผลิตกระดาษ	ม. 3	จ. สระบุรี	ก. ติลภภาพ	ทับทิม	แก่งคอย	สระบุรี	238,000	6	6.5
405801200137ตบ	สระบุรี	ผลิตกระดาษ	ม. 2	จ. สระบุรี	ก. สระบุรี	เจริญธรรม	วิหารแดง	สระบุรี	15,000,000	15	43
05801200533ตบ	มณีหิน	ผลิตกระดาษ	ม. 7	จ. สระบุรี	ก. ติลภภาพ	ทับทิม	แก่งคอย	สระบุรี	230,000	5	24
05801300435ตบ	โรงงานกระดาษ	ผลิตกระดาษ	ม. 4	จ. สระบุรี	ก. สระบุรี	บ้านป่า	หนองแค	สระบุรี	1,500,000	3	316.69
05801300133ตบ	โรงงานกระดาษ	ผลิตกระดาษ	ม. 8	จ. สระบุรี	ก. สระบุรี	วังน้ำ	พระพุทธบาท	สระบุรี	3,500,000	3	243.45
405801300340ตบ	บริษัท ไทยเกษมแปรรูป จำกัด	ผลิตกระดาษ	ม. 3	จ. สระบุรี	ก. พหลโยธิน	นายาว	พระพุทธบาท	สระบุรี	40,000,000	10	130
405801300337ตบ	บริษัท ไทยเกษมแปรรูป จำกัด	ผลิตกระดาษ	ม. 1	จ. สระบุรี	ก. ติลภภาพ	คลองขี้	เมือง	สระบุรี	10,000,000	3	82.33
05801200835ตบ	บริษัท ไทยเกษมแปรรูป จำกัด	ผลิตกระดาษ	ม. 1	จ. สระบุรี	ก. พหลโยธิน	ป่าแพะ	เมือง	สระบุรี	2,100,000	4	30.5
405801300535ตบ	บริษัท ไทยเกษมแปรรูป จำกัด	ผลิตกระดาษ	ม. 3	จ. สระบุรี	ก. ติลภภาพ	ป่าแพะ	เมือง	สระบุรี	6,940,000	10	76.5
05801301235ตบ	โรงงานกระดาษ	ผลิตกระดาษ	ม. 3	จ. สระบุรี	ก. ติลภภาพ	ป่าแพะ	เมือง	สระบุรี	1,500,000	3	246.46
405801300236ตบ	บริษัท ไทยเกษมแปรรูป จำกัด	ผลิตกระดาษ	ม. 7	จ. สระบุรี	ก. สระบุรี	วังน้ำ	วิหารแดง	สระบุรี	6,300,000	6	143
05801300635ตบ	โรงงานกระดาษ	ผลิตกระดาษ	ม. 10	จ. สระบุรี	ก. พหลโยธิน	หนองปลิง	หนองแค	สระบุรี	2,000,000	6	324.4
405801300436ตบ	หน่วยผลิตกระดาษ	ผลิตกระดาษ	ม. 5	จ. สระบุรี	ก. พหลโยธิน	หนองปลิง	หนองแค	สระบุรี		3	77.82
05801301035ตบ	บริษัท ไทยเกษมแปรรูป จำกัด	ผลิตกระดาษ	ม. 4	จ. สระบุรี	ก. พหลโยธิน	วังน้ำ	หนองแค	สระบุรี	8,100,000	16	99.83
405801300141ตบ	บริษัท ไทยเกษมแปรรูป จำกัด	ผลิตกระดาษ	ม. 5	จ. สระบุรี	ก. พหลโยธิน	วังน้ำ	หนองแค	สระบุรี	4,000,000	6	60.32
05801300234ตบ	บริษัท ไทยเกษมแปรรูป จำกัด	ผลิตกระดาษ	ม. 7	จ. สระบุรี	ก. ติลภภาพ	ศาลเตี้ย	แก่งคอย	สระบุรี	3,000,000	8	6.3
05801301834ตบ	บริษัท ไทยเกษมแปรรูป จำกัด	ผลิตกระดาษ	ม. 1	จ. สระบุรี	ก. สระบุรี	ทับทิม	แก่งคอย	สระบุรี	15,000,000	15	114.3
05801300138ตบ	บริษัท ไทยเกษมแปรรูป จำกัด	ผลิตกระดาษ	ม. 7	จ. สระบุรี	ก. สระบุรี	วังน้ำ	วิหารแดง	สระบุรี	81,100,000	60	664
405801300237ตบ	บริษัท ไทยเกษมแปรรูป จำกัด	ผลิตกระดาษ	ม. 5	จ. สระบุรี	ก. สระบุรี	หน้าพระลาน	เฉลิมพระเกียรติ สระบุรี	16,000,000	15	195	
05500300134ตบ	บริษัท ไทยเกษมแปรรูป จำกัด	ผลิตกระดาษ	ม. 8	จ. สระบุรี	ก. สระบุรี	วังน้ำ	หนองแค	สระบุรี	3,000,000	48	78.86
05500100435ตบ	บริษัท ไทยเกษมแปรรูป จำกัด	ผลิตกระดาษ	ม. 8	จ. สระบุรี	ก. สระบุรี	วังน้ำ	หนองแค	สระบุรี	3,000,000	5	5.82
05500300137ตบ	บริษัท ไทยเกษมแปรรูป จำกัด	ผลิตกระดาษ	ม. 2	จ. สระบุรี	ก. สระบุรี	หนองปลิง	หนองแค	สระบุรี	500,000,000	207	5,727.70
406800300139ตบ	บริษัท ไทยเกษมแปรรูป จำกัด	ผลิตกระดาษ	ม. 5	จ. สระบุรี	ก. ติลภภาพ	มิตรภาพ	ม่วงเหล็ก	สระบุรี	1,000,000	202	185.5
05500300131ตบ	บริษัท ไทยเกษมแปรรูป จำกัด	ผลิตกระดาษ	ม. 1	จ. สระบุรี	ก. สระบุรี	ศาลเตี้ย	แก่งคอย	สระบุรี	590,000,000	1,893	18,867.35
05500300137ตบ	บริษัท ไทยเกษมแปรรูป จำกัด	ผลิตกระดาษ	ม. 3	จ. สระบุรี	ก. พหลโยธิน	โคกขี้	หนองแค	สระบุรี	313,500,000		0
05400300127ตบ	บริษัท ไทยเกษมแปรรูป จำกัด	ผลิตกระดาษ	ม. 3	จ. สระบุรี	ก. สระบุรี	โคกขี้	หนองแค	สระบุรี		1,015	2,268.49
05500300128ตบ	บริษัท ไทยเกษมแปรรูป จำกัด	ผลิตกระดาษ	ม. 1	จ. สระบุรี	ก. สระบุรี	ศาลเตี้ย	แก่งคอย	สระบุรี	616,204,000	2,005	112,784.70



จ.พ.ศ.	ผู้ประกอบการ	ประเภทกิจการ	ที่อยู่	ตำบล	อำเภอ	เงินลงทุน(บาท)	แรงงานคน	เบงกมา
055003001338	บริษัท สมานานันท์ทวีทรัพย์ จำกัด	ผลิตเครื่องอุปโภคบริโภค	ม.2 ต.ช. อ.สุวรรณ	โคกขี้	หนองแค	547,000,000	577	15,736.09
055003001388	บริษัท สมานานันท์ทวีทรัพย์ จำกัด	ผลิตเครื่องอุปโภคบริโภค	ม.2 ต.ช. อ.สุวรรณ	โคกขี้	หนองแค	410,000,000	232	7,691.10
032023001368	บริษัท สมานานันท์ทวีทรัพย์ จำกัด	ผลิตเครื่องอุปโภคบริโภค	ม.2 ต.ช. อ.สุวรรณ	โคกขี้	หนองแค	27,700,000	12	227
055003005358	บริษัท สดาร์ จำกัด	ผลิตเครื่องอุปโภคบริโภค	ม.6 ต.ช. อ.หนองแค	ไม้ค้ำ	หนองแค	426,800,000	444	4,592.35
058013002418	บริษัท สดาร์ จำกัด	ผลิตเครื่องอุปโภคบริโภค	ม.7 ต.ช. อ.หนองแค	วังหวาย	วังหวาย	75,000,000	300	1,891.06
0548043002398	บริษัท สดี จำกัด	ผลิตเครื่องอุปโภคบริโภค	ม.1 ต.ช. อ.หนองแค	พุดซาจาน	พหุพิบูลย์	45,000,000	12	162
057013001258	โรงงานปูนซีเมนต์ขาว (เงาแดง)	ผลิตปูนซีเมนต์ขาว	ม.4 ต.ช. อ.หนองแค	เงาแดง	พหุพิบูลย์	232,000,000	67	17,353.28
058012002268	สระบุรีซีเมนต์บด	ผลิตปูนซีเมนต์บด	ม.1 ต.ช. อ.หนองแค	หนองยาว	เมือง	700,000	42	50
064013001338	ต.จักรกล	ผลิตเครื่องอุปโภคบริโภค	ม.9 ต.ช. อ.หนองแค	ทับทิม	แก่งคอย	3,560,000	70	96.98
039003001178	บริษัท ปูนซีเมนต์ไทย จำกัด	ผลิตปูนซีเมนต์ขาว	ม.3 ต.ช. อ.หนองแค	บ้านป่า	แก่งคอย		33	303.24
039003001298	บริษัท ปูนซีเมนต์ไทย จำกัด (มหาชน)	ผลิตปูนซีเมนต์ขาว	ม.3 ต.ช. อ.หนองแค	บ้านป่า	แก่งคอย	132,000,000	35	725.73
039003001368	บริษัท ปูนซีเมนต์ไทย จำกัด	ผลิตปูนซีเมนต์ขาว	ม.4 ต.ช. อ.หนองแค	เงาแดง	พหุพิบูลย์	96,000,000	16	160.8
053053001358	บริษัท สยามโกลด์สตีล จำกัด	ผลิตเหล็ก	ม.6 ต.ช. อ.หนองแค	หนองปลาดุก	หนองแค	345,000,000	31	513.9
0561003001388	ห้างหุ้นส่วนจำกัด สหภูมิการพาณิชย์	ผลิตเครื่องอุปโภคบริโภค	ม.6 ต.ช. อ.หนองแค	โคกขี้	หนองแค	3,375,000	25	98
0542013001418	บริษัท สยามศรีใจ จำกัด	ผลิตเครื่องอุปโภคบริโภค	ม.3 ต.ช. อ.สุวรรณ	บัวลอย	หนองแค	46,505,540	6	108.92
0589003001408	บริษัท บี ซี โกลด์ จำกัด	ผลิตเครื่องอุปโภคบริโภค	ม.4 ต.ช. อ.หนองแค	หน้าพระลาน	เฉลิมพระเกียรติ	18,200,000	11	273.9
0548043001378	บริษัท แปซิฟิคไทย จำกัด	ผลิตเครื่องอุปโภคบริโภค	ม.5 ต.ช. อ.หนองแค	หัวหมาก	แก่งคอย	5,000,000	25	7
057003002188	โรงงานปูนซีเมนต์	ผลิตปูนขาว	ม.6 ต.ช. อ.หนองแค	พุด	เฉลิมพระเกียรติ	380,000	12	107.45
057013001398	ห้างหุ้นส่วนจำกัด เกษทวีคูณ	ผลิตปูนขาว	ม.6 ต.ช. อ.หนองแค	พุด	เฉลิมพระเกียรติ	5,400,000	6	195
057003003188	โรงงานปูนซีเมนต์	ผลิตปูนขาว	ม.7 ต.ช. อ.หนองแค	หน้าพระลาน	เฉลิมพระเกียรติ	200,000	6	26.5
057003001208	โรงงานปูนซีเมนต์ 2	ผลิตปูนขาว	ม.3 ต.ช. อ.หนองแค	หน้าพระลาน	เฉลิมพระเกียรติ	450,000	8	42.35
057013001228	ห้างหุ้นส่วนจำกัด ปูนมาทิลพัชร์	ผลิตปูนขาว	ม.7 ต.ช. อ.หนองแค	หน้าพระลาน	เฉลิมพระเกียรติ	130,000	4	128
057013002248	สุรททท.นิช	ผลิตปูนขาว	ม.1 ต.ช. อ.หนองแค	หน้าพระลาน	เฉลิมพระเกียรติ	550,000	8	157.61
057003003268	ไทยโกลด์โปรดักส์	ผลิตปูนขาว	ม. ต.ช. อ.หนองแค	หน้าพระลาน	เฉลิมพระเกียรติ	5,600,000	30	47.25
057003001298	นายเชษฐา อินต๊ะคุณ	ผลิตปูนขาว	ม.8 ต.ช. อ.หนองแค	หน้าพระลาน	เฉลิมพระเกียรติ	211,000	5	23.48
057003003328	บริษัท ซี ซี ซี (ประเทศไทย) จำกัด	ผลิตปูนขาว	ม.1 ต.ช. อ.หนองแค	หน้าพระลาน	เฉลิมพระเกียรติ	800,000	7	184.65
057013001368	บริษัท สระบุรีปูนขาว จำกัด	ผลิตปูนขาว	ม.9 ต.ช. อ.หนองแค	พุดซาจาน	พหุพิบูลย์	100,000,000	30	1,866.50
057013001408	บริษัท กรุงเทพซีเมนต์ จำกัด	ผลิตปูนขาว	ม. ต.ช. อ.หนองแค	พุดซาจาน	พหุพิบูลย์	95,000,000	14	805
057013001398	โรงงานปูนซีเมนต์	ผลิตปูนขาว	ม.5 ต.ช. อ.หนองแค	พุดซาจาน	พหุพิบูลย์	95,000,000	11	982.56
057013003388	บริษัท สยามปูนขาว จำกัด	ผลิตปูนขาว	ม.11 ต.ช. อ.หนองแค	พุดซาจาน	พหุพิบูลย์	430,000,000	45	38,754.30
057003001238	ศรีโกลด์	ผลิตปูนขาว	ม.7 ต.ช. อ.หนองแค	ทับทิม	แก่งคอย	1,960,000	5	178
057013005368	บริษัท สระบุรี เคนดิออล จำกัด	ผลิตปูนขาว	ม.6 ต.ช. อ.หนองแค	หน้าพระลาน	เฉลิมพระเกียรติ	110,500,000	90	12,723.45
057013002398	ห้างหุ้นส่วนจำกัด ปูนปูนซีเมนต์	ผลิตปูนขาว	ม.1 ต.ช. อ.หนองแค	สว่างโคก	บ้านหมอ	3,100,000	9	190
057033001388	บริษัท สยามซีเมนต์ จำกัด	ผลิตปูนขาว	ม.4 ต.ช. อ.หนองแค	บ้านหมอ	คอนขุด	56,012,250	20	456.54
057033002398	บริษัท ซีพีโอ โกลด์ จำกัด (มหาชน)	ผลิตปูนขาว	ม. อ.หนองแค	มิตรภาพ	ม่วงเหล็ก	260,246,500	90	1,091.35
057013002368	บริษัท ปูนซีเมนต์ไทย จำกัด	ผลิตปูนซีเมนต์	ม.1 ต.ช. อ.หนองแค	พุดซาจาน	พหุพิบูลย์	6,603,000,000	202	418,867.91
057013001158	บริษัท ปูนซีเมนต์ไทย จำกัด (มหาชน)	ผลิตปูนซีเมนต์	ม.3 ต.ช. อ.หนองแค	บ้านป่า	แก่งคอย	4,133,000,000	871	0
057013005348	บริษัท ซีพีโอ โกลด์ จำกัด (มหาชน)	ผลิตปูนซีเมนต์	ม.5 ต.ช. อ.หนองแค	ทับทิม	แก่งคอย	1,350,000,000	864	404,471.96
057013003398	บริษัท ซีพีโอ โกลด์ จำกัด	ผลิตปูนซีเมนต์	ม.5 ต.ช. อ.หนองแค	ทับทิม	แก่งคอย	3,000	256	564,486.00
057013001418	บริษัท ปูนซีเมนต์ไทย จำกัด (มหาชน)	ผลิตปูนซีเมนต์	ม.8 ต.ช. อ.หนองแค	บ้านหมอ	บ้านหมอ			103,346.79
057013001358	บริษัท สระบุรีซีเมนต์ จำกัด	ผลิตปูนซีเมนต์	ม.5 ต.ช. อ.หนองแค	หน้าพระลาน	เฉลิมพระเกียรติ	750,000,000	219	106,093.84
057013004358	บริษัท ปูนซีเมนต์ไทย จำกัด (มหาชน)	ผลิตปูนซีเมนต์	ม. ต.ช. อ.หนองแค	เงาแดง	พหุพิบูลย์	2,000,000,000	368	496,932.43
057013003148	บริษัท ปูนซีเมนต์ไทย จำกัด (มหาชน)	ผลิตปูนซีเมนต์	ม. อ.หนองแค	หน้าพระลาน 129	ทับทิม	1,224,500,000	245	779,956.42
057013001318	โรงงานปูนซีเมนต์	ผลิตปูนซีเมนต์	ม.5 ต.ช. อ.หนองแค	หน้าพระลาน 130	ทับทิม	4,000,000,000	520	587,188.28
057013002408	ปูนซีเมนต์ไทย จำกัด (มหาชน)	ผลิตปูนซีเมนต์	ม.5 ต.ช. อ.หนองแค	ทับทิม	แก่งคอย	8,813,452,000	250	564,485.50
057013002138	โรงงานปูนซีเมนต์	ผลิตปูนซีเมนต์	ม.1 ต.ช. อ.หนองแค	สว่างโคก	เมือง	86,000,000	160	5,126.50
057003001328	บริษัท เซียทอเคอ จำกัด	ผลิตปูนซีเมนต์	ม.2 ต.ช. อ.หนองแค	ไม้ค้ำ	หนองแค	10,500,000	58	2,558.00
058013006408	บริษัท ซี ซี ซี จำกัด	ผลิตปูนซีเมนต์	ม.2 ต.ช. อ.หนองแค	พุดซาจาน	พหุพิบูลย์	15,500,000	20	190.13
058013004408	บริษัท สระบุรีซีเมนต์ จำกัด	ผลิตปูนซีเมนต์	ม. ต.ช. อ.หนองแค	ปากเพี้ยว	เมือง	11,000,000	5	142
058013002418	บริษัท สระบุรีซีเมนต์ จำกัด	ผลิตปูนซีเมนต์	ม.5 ต.ช. อ.หนองแค	พุดซาจาน	พหุพิบูลย์	3,000,000	10	153.2
058013005378	บริษัท สยามซีเมนต์ จำกัด	ผลิตปูนซีเมนต์	ม.2 ต.ช. อ.หนองแค	คอนขุด	คอนขุด	41,000,000	170	588.6
058013004378	บริษัท สยามซีเมนต์ จำกัด	ผลิตปูนซีเมนต์	ม.8 ต.ช. อ.หนองแค	หนองไธ	หนองแค	12,000,000	38	102
055003006358	บริษัท สยามซีเมนต์ จำกัด	ผลิตปูนซีเมนต์	ม.1 ต.ช. อ.หนองแค	ไม้ค้ำ	หนองแค	355,000,000	150	8,000.79
055003003358	บริษัท โกลด์ อินดัสตรี จำกัด (มหาชน)	ผลิตปูนซีเมนต์	ม.8 ต.ช. อ.หนองแค	หนองไธ	หนองแค	335,000,000	340	24,932.00
055003001368	บริษัท สยามซีเมนต์ จำกัด	ผลิตปูนซีเมนต์	ม.1 ต.ช. อ.หนองแค	หนองไธ	หนองแค	725,000,000	431	3,079.66
058003001348	บริษัท ซี ซี ซี จำกัด	ผลิตปูนซีเมนต์	ม.3 ต.ช. อ.หนองแค	หน้าพระลาน 99	หนองแค	61,928,828	285	1,411.97
0532023001388	บริษัท สยามซีเมนต์ จำกัด	ผลิตปูนซีเมนต์	ม.2 ต.ช. อ.สุวรรณ	โคกขี้	หนองแค	11,500,000	40	45.25
066003001298	อู่หลวงพัฒนา	ผลิตปูนซีเมนต์	ม.2 ต.ช. อ.หนองแค	จวนโสม	พหุพิบูลย์	800,000	10	89.75
058013003338	บริษัท คอนกรีต 89 จำกัด	ผลิตปูนซีเมนต์	ม.3 ต.ช. อ.หนองแค	ศาลเดี่ยว	แก่งคอย	45,830,000	22	35.7
058012005348	กีฬาเทคโนโลยี จำกัด	ผลิตปูนซีเมนต์	ม. ต.ช. อ.หนองแค	ปากเพี้ยว	เมือง	3,850,000	13	36
058013001348	บริษัท คอนกรีต จำกัด	ผลิตปูนซีเมนต์	ม.4 ต.ช. อ.หนองแค	โคกขี้	หนองแค	51,000,000	77	294.5
058013001418	บริษัท อีพีเอ็ม จำกัด	ผลิตปูนซีเมนต์	ม.5 ต.ช. อ.หนองแค	บ้านป่า	แก่งคอย	172,645,000	67	9,288.00
058013004328	ห้างหุ้นส่วนจำกัด เอส ซี อี จำกัด	ผลิตปูนซีเมนต์	ม.3 ต.ช. อ.หนองแค	หน้าพระลาน	เฉลิมพระเกียรติ	2,000,000	7	56.05
0580033001418	บริษัท สระบุรีซีเมนต์ จำกัด	ผลิตปูนซีเมนต์	ม.5 ต.ช. อ.หนองแค	หน้าพระลาน	เฉลิมพระเกียรติ	2,250,000	13	185
058013006368	บริษัท ซี ซี ซี จำกัด	ผลิตปูนซีเมนต์	ม.5 ต.ช. อ.หนองแค	พุดซาจาน	พหุพิบูลย์	2,680,000	23	105.66
058013003398	บริษัท ซี ซี ซี จำกัด	ผลิตปูนซีเมนต์	ม.5 ต.ช. อ.หนองแค	พุดซาจาน	พหุพิบูลย์	100,000,000	230	379
058013002388	บริษัท สยามซีเมนต์ จำกัด	ผลิตปูนซีเมนต์	ม.1 ต.ช. อ.หนองแค	บ้านป่า	แก่งคอย	354,630,000	16	4,195.28
058013002408	บริษัท บี ซี ซี จำกัด	ผลิตปูนซีเมนต์	ม.2 ต.ช. อ.หนองแค	สว่างโคก	แก่งคอย	110,000,000	16	757.68

จพศ	ผู้ประกอบการ	ประเภทกิจการ	ที่อยู่	ตำบล	อำเภอ	เงินลงทุน(บาท)	แรงงานคน	งบกำไร
๑05004300338	บริษัท อินทชัยอสังหาริมทรัพย์ จำกัด	ผลิตและจำหน่ายผลิตภัณฑ์คอนกรีต	ม. ๕	ต. หนองปรือ	พุน้ำร้อน	๓๐,614,000	9	195
๑05801300439	บริษัท เสด็จ โคสคอนกรีต จำกัด	ผลิตและจำหน่ายผลิตภัณฑ์คอนกรีต	ม. ๖	ต. อู่ทอง	โคกคูม	4,400,000	10	70
๑05801300339	บริษัท อำนวยการก่อสร้าง จำกัด	ผลิตและจำหน่ายผลิตภัณฑ์คอนกรีต	ม. 11	ต. อู่ทอง	ห้วยป่าหวาย	29,000,000	20	196
05801301734	บริษัท อำนวยการก่อสร้าง จำกัด	ผลิตและจำหน่ายผลิตภัณฑ์คอนกรีต	ม. 8	ต. อู่ทอง	หนองหลวง	25,800,000	74	187.4
05801300235	บริษัท อำนวยการก่อสร้าง จำกัด	ผลิตและจำหน่ายผลิตภัณฑ์คอนกรีต	ม. 4	ต. อู่ทอง	ห้วยทราย	337,440,838	168	1,152.00
๑05801300238	บริษัท อำนวยการก่อสร้าง จำกัด	ผลิตและจำหน่ายผลิตภัณฑ์คอนกรีต	ม. ๖	ต. อู่ทอง	พุน้ำร้อน	53,587,604	216	199
๑05801300120	บริษัท อำนวยการก่อสร้าง จำกัด	ผลิตและจำหน่ายผลิตภัณฑ์คอนกรีต	ม. 4	ต. อู่ทอง	ปากเขี้ยว	29,500,000	294	460.84
05801300129	บริษัท อำนวยการก่อสร้าง จำกัด	ผลิตและจำหน่ายผลิตภัณฑ์คอนกรีต	ม. 1	ต. อู่ทอง	คลังหิน	90,000,000	25	462.4
๑07602300137	บริษัท อำนวยการก่อสร้าง จำกัด	ผลิตและจำหน่ายผลิตภัณฑ์คอนกรีต	ม. 7	ต. อู่ทอง	วิหารแดง	30,000,000	25	190
๑00301300238	บริษัท อำนวยการก่อสร้าง จำกัด	ผลิตและจำหน่ายผลิตภัณฑ์คอนกรีต	ม. ๖	ต. อู่ทอง	คลองคอบ	5,000,000	15	186
๑05803300122	บริษัท อำนวยการก่อสร้าง จำกัด	ผลิตและจำหน่ายผลิตภัณฑ์คอนกรีต	ม. 2	ต. อู่ทอง	หน้าพระลาน	16,630,000	90	16.6
05804300122	โรงงานหินอ่อนสระบุรี	ผลิตหินอ่อน	ม. 2	ต. อู่ทอง	หน้าพระลาน	108,800,000	306	2,207.11
05804300127	บริษัท อำนวยการก่อสร้าง จำกัด	ผลิตและจำหน่ายผลิตภัณฑ์คอนกรีต	ม. 2	ต. อู่ทอง	หน้าพระลาน	16,666,000	90	311
0590300113	บริษัท สยามซีเมนต์ จำกัด	ผลิตซีเมนต์	ม. 11	ต. อู่ทอง	บางโจน	701,000,000	939	103,130.91
05600300127	บริษัท สยามซีเมนต์ จำกัด	ผลิตซีเมนต์	ม. 2	ต. อู่ทอง	บ้านป่า	30,000,000	30	2,580.01
05600300135	บริษัท สยามซีเมนต์ จำกัด	ผลิตซีเมนต์	ม. 9	ต. อู่ทอง	ห้วยปลอก	4,000,000	10	88.5
05600300119	บริษัท สยามซีเมนต์ จำกัด	ผลิตซีเมนต์	ม. 7	ต. อู่ทอง	บ้านควีน	336,205,747	290	6,456.13
๑04201300138	บริษัท สยามซีเมนต์ จำกัด	ผลิตซีเมนต์	ม. ๖	ต. อู่ทอง	โคกขี้	90,000,000	60	0
05004300135	บริษัท อำนวยการก่อสร้าง จำกัด	ผลิตและจำหน่ายผลิตภัณฑ์คอนกรีต	ม. 6	ต. อู่ทอง	พุน้ำร้อน	44,500,000	24	257.25
๑05004300138	บริษัท อำนวยการก่อสร้าง จำกัด	ผลิตและจำหน่ายผลิตภัณฑ์คอนกรีต	ม. 6	ต. อู่ทอง	หน้าพระลาน	28,000,000	7	158
๑05004300238	บริษัท อำนวยการก่อสร้าง จำกัด	ผลิตและจำหน่ายผลิตภัณฑ์คอนกรีต	ม. 3	ต. อู่ทอง	หน้าพระลาน	11,000,000	10	198
04201300132	บริษัท อำนวยการก่อสร้าง จำกัด	ผลิตและจำหน่ายผลิตภัณฑ์คอนกรีต	ม. 4	ต. อู่ทอง	ศาลเตี้ย	664,700,000	31	4,247.91
05801301434	โรงงานคอนกรีตเสริมเหล็ก จำกัด	ผลิตคอนกรีตเสริมเหล็ก	ม. 7	ต. อู่ทอง	หนองปลาน	1,500,000	3	198.1
๑05703300137	บริษัท อำนวยการก่อสร้าง จำกัด	ผลิตและจำหน่ายผลิตภัณฑ์คอนกรีต	ม. 5	ต. อู่ทอง	ห้วยป่าหวาย	10,470,500	81	446.4
00301300324	โรงงานหินอ่อนสระบุรี	ไม่ บด ย่อยหิน	ม. 6	ต. อู่ทอง	พุน้ำร้อน	1,000,000	10	282
00301300213	โรงงานหินอ่อนสระบุรี	ไม่ บด ย่อยหิน	ม. 3	ต. อู่ทอง	หน้าพระลาน	6,600,000	15	765.5
00301300215	บริษัท อำนวยการก่อสร้าง จำกัด	ไม่ บด ย่อยหิน	ม. 3	ต. อู่ทอง	หน้าพระลาน	3,680,000	11	815
00301300615	บริษัท อำนวยการก่อสร้าง จำกัด	ไม่ บด ย่อยหิน	ม. 3	ต. อู่ทอง	หน้าพระลาน	3,250,000	14	255
00301300119	บริษัท อำนวยการก่อสร้าง จำกัด	ไม่ บด ย่อยหิน	ม. 8	ต. อู่ทอง	หน้าพระลาน	3,400,000	8	785
00301300121	บริษัท อำนวยการก่อสร้าง จำกัด	ไม่ บด ย่อยหิน	ม. 7	ต. อู่ทอง	หน้าพระลาน	1,940,000	5	790
00301300222	บริษัท อำนวยการก่อสร้าง จำกัด	ไม่ บด ย่อยหิน	ม. 1	ต. อู่ทอง	หน้าพระลาน	3,600,000	3	947.5
00301300122	โรงงานหินอ่อนสระบุรี	ไม่ บด ย่อยหิน	ม. 5	ต. อู่ทอง	หน้าพระลาน	3,350,000	22	840
00301300423	โรงงานหินอ่อนสระบุรี	ไม่ บด ย่อยหิน	ม. 2	ต. อู่ทอง	หน้าพระลาน	4,900,000	4	150
00301300323	โรงงานหินอ่อนสระบุรี	ไม่ บด ย่อยหิน	ม. 1	ต. อู่ทอง	หน้าพระลาน	44,000,000	26	1,183.95
00301300123	บริษัท อำนวยการก่อสร้าง จำกัด	ไม่ บด ย่อยหิน	ม. 7	ต. อู่ทอง	หน้าพระลาน	4,450,000	17	519.75
00301300424	โรงงานหินอ่อนสระบุรี	ไม่ บด ย่อยหิน	ม. 8	ต. อู่ทอง	หน้าพระลาน	5,300,000	17	209
00301300625	โรงงานหินอ่อนสระบุรี	ไม่ บด ย่อยหิน	ม. 5	ต. อู่ทอง	หน้าพระลาน	8,300,000	28	534
00301300125	โรงงานหินอ่อนสระบุรี	ไม่ บด ย่อยหิน	ม. 3	ต. อู่ทอง	หน้าพระลาน	9,620,000	25	883
00301300426	โรงงานหินอ่อนสระบุรี	ไม่ บด ย่อยหิน	ม. 1	ต. อู่ทอง	หน้าพระลาน	700,000	6	200
00301300226	บริษัท อำนวยการก่อสร้าง จำกัด	ไม่ บด ย่อยหิน	ม. 1	ต. อู่ทอง	หน้าพระลาน	18,500,000	15	0
00301300229	โรงงานหินอ่อนสระบุรี	ไม่ บด ย่อยหิน	ม. 3	ต. อู่ทอง	หน้าพระลาน	4,700,000	10	1,451.50
00301300130	บริษัท อำนวยการก่อสร้าง จำกัด	ไม่ บด ย่อยหิน	ม. 5	ต. อู่ทอง	หน้าพระลาน	6,000,000	27	758
00301300231	โรงงานหินอ่อนสระบุรี	ไม่ บด ย่อยหิน	ม. 7	ต. อู่ทอง	หน้าพระลาน	8,000,000	23	930.5
00301300131	โรงงานหินอ่อนสระบุรี	ไม่ บด ย่อยหิน	ม. 3	ต. อู่ทอง	หน้าพระลาน	6,100,000	6	581
00301300132	โรงงานหินอ่อนสระบุรี	ไม่ บด ย่อยหิน	ม. 3	ต. อู่ทอง	หน้าพระลาน	3,500,000	15	418
00301300632	โรงงานหินอ่อนสระบุรี	ไม่ บด ย่อยหิน	ม. 5	ต. อู่ทอง	หน้าพระลาน	11,900,000	36	2,497.50
00301300432	โรงงานหินอ่อนสระบุรี	ไม่ บด ย่อยหิน	ม. 3	ต. อู่ทอง	หน้าพระลาน	8,500,000	12	637.5
00301300532	โรงงานหินอ่อนสระบุรี	ไม่ บด ย่อยหิน	ม. 8	ต. อู่ทอง	หน้าพระลาน	5,200,000	18	255.45
00301300133	โรงงานหินอ่อนสระบุรี	ไม่ บด ย่อยหิน	ม. 3	ต. อู่ทอง	หน้าพระลาน	3,200,000	7	1,350.00
00301300134	โรงงานหินอ่อนสระบุรี	ไม่ บด ย่อยหิน	ม. 6	ต. อู่ทอง	หน้าพระลาน	32,000,000	18	875
00301300234	โรงงานหินอ่อนสระบุรี	ไม่ บด ย่อยหิน	ม. 8	ต. อู่ทอง	หน้าพระลาน	21,700,000	25	1,019.70
00301300635	โรงงานหินอ่อนสระบุรี	ไม่ บด ย่อยหิน	ม. 3	ต. อู่ทอง	หน้าพระลาน	19,000,000	6	1,902.50
00301300236	โรงงานหินอ่อนสระบุรี	ไม่ บด ย่อยหิน	ม. 3	ต. อู่ทอง	หน้าพระลาน	24,000,000	15	710
00301300836	โรงงานหินอ่อนสระบุรี	ไม่ บด ย่อยหิน	ม. 6	ต. อู่ทอง	หน้าพระลาน	30,000,000	13	745
00301300736	โรงงานหินอ่อนสระบุรี	ไม่ บด ย่อยหิน	ม. 5	ต. อู่ทอง	หน้าพระลาน	19,000,000	29	1,022.50
00301300636	โรงงานหินอ่อนสระบุรี	ไม่ บด ย่อยหิน	ม. 3	ต. อู่ทอง	หน้าพระลาน	33,000,000	21	707.5
00301300436	โรงงานหินอ่อนสระบุรี	ไม่ บด ย่อยหิน	ม. 5	ต. อู่ทอง	หน้าพระลาน	49,200,000	15	602.5
00301300525	โรงงานหินอ่อนสระบุรี	ไม่ บด ย่อยหิน	ม. 9	ต. อู่ทอง	พุน้ำร้อน	500,000	12	100
00301300331	โรงงานหินอ่อนสระบุรี	ไม่ บด ย่อยหิน	ม. 4	ต. อู่ทอง	พุน้ำร้อน	10,000,000	10	596.5
00301300124	โรงงานหินอ่อนสระบุรี	ไม่ บด ย่อยหิน	ม. 8	ต. อู่ทอง	พุน้ำร้อน	158,000,000	178	4,500.00
00301300235	โรงงานหินอ่อนสระบุรี	ไม่ บด ย่อยหิน	ม. 8	ต. อู่ทอง	พุน้ำร้อน	9,000,000	45	900
00301300732	โรงงานหินอ่อนสระบุรี	ไม่ บด ย่อยหิน	ม. 9	ต. อู่ทอง	พุน้ำร้อน	3,050,000	66	3,226.00
00301300535	โรงงานหินอ่อนสระบุรี	ไม่ บด ย่อยหิน	ม. 6	ต. อู่ทอง	พุน้ำร้อน	6,800,000	55	992
00301300224	โรงงานหินอ่อนสระบุรี	ไม่ บด ย่อยหิน	ม. 3	ต. อู่ทอง	พุน้ำร้อน	50,000,000	28	617
00301300233	โรงงานหินอ่อนสระบุรี	ไม่ บด ย่อยหิน	ม. 3	ต. อู่ทอง	พุน้ำร้อน	30,000,000	7	774.13
00301300237	โรงงานหินอ่อนสระบุรี	ไม่ บด ย่อยหิน	ม. 3	ต. อู่ทอง	พุน้ำร้อน	18,000,000	10	1,070.00
00301300138	โรงงานหินอ่อนสระบุรี	ไม่ บด ย่อยหิน	ม. 7	ต. อู่ทอง	พุน้ำร้อน	19,500,000	8	1,750.00
00301300338	โรงงานหินอ่อนสระบุรี	ไม่ บด ย่อยหิน	ม. 3	ต. อู่ทอง	พุน้ำร้อน	10,500,000	10	885

จพท	ผู้ประกอบกิจการ	ประเภทกิจการ	ที่อยู่	ตำบล	อำเภอ	เงินลงทุน(บาท)	โรงงาน(คน)	แรงงาน
00301300139ตบ	บริษัท ศิลาวัยเจริญ จำกัด	ไม้ บด ย่อยหิน	๒๕ ซ	น้ําพระลาน	เฉลิมพระเกียรติ สระบุรี	19,000,000	15	660
00301300318ตบ	ห้างหุ้นส่วนจำกัด ศิลาน้ําพระลาน	ไม้ บด และย่อยหิน	๓1 ซ	น้ําพระลาน	เฉลิมพระเกียรติ สระบุรี	1,500,000	10	508.5
00301300725ตบ	บริษัท โรงโม่หินศิลาสระบุรี จำกัด	ไม้ บด และย่อยหิน	๓1 ซ	น้ําพระลาน	เฉลิมพระเกียรติ สระบุรี	28,700,000	32	2,159.50
00301300526ตบ	บริษัท สหอุดมศิลา จำกัด	ไม้ บด และย่อยหิน	๓8 ซ	น้ําพระลาน	เฉลิมพระเกียรติ สระบุรี	12,980,000	14	1,760.00
00301300620ตบ	ห้างหุ้นส่วนจำกัด โรงโม่หินศิลาน้ําพระลาน	ไม้ บด และย่อยหิน	๓7 ซ	น้ําพระลาน	เฉลิมพระเกียรติ สระบุรี	5,000,000	8	2,344.50
00301300238ตบ	บริษัท ศิลาส่งงานเขียว จำกัด	ไม้ บด ย่อยหิน	๓3 ซ	น้ําพระลาน	เฉลิมพระเกียรติ สระบุรี	48,508,800	25	1,842.00
00301300936ตบ	บริษัท โรงโม่หินศิลาน้ําพระลาน	ไม้ บด ย่อยหิน	๓7 ซ	น้ําพระลาน	เฉลิมพระเกียรติ สระบุรี	26,700,000	9	782.5
๑๐๐3013001๑6ตบ	ห้างหุ้นส่วนจำกัด โรงโม่หินศิลาน้ําพระลาน	ไม้ บด และย่อยหิน	๓6 ซ	น้ําพระลาน	เฉลิมพระเกียรติ สระบุรี	26,000,000	20	2,637.00
00301300326ตบ	บริษัท ศิลาน้ําพระลาน จำกัด	ไม้ บด และย่อยหิน	๓3 ซ	น้ําพระลาน	เฉลิมพระเกียรติ สระบุรี	14,000,000	5	1,877.50
00301300232ตบ	บริษัท โรงโม่หินศิลาสระบุรี จำกัด	ไม้ บด และย่อยหิน	๓3 ซ	น้ําพระลาน	เฉลิมพระเกียรติ สระบุรี	4,200,000	12	643.5
00301300118ตบ	บริษัท สืบพันบ่ํา จำกัด	ไม้ ย่อยหิน	๓2 ซ	น้ําพระลาน	เฉลิมพระเกียรติ สระบุรี	760,000	12	150
00301300230ตบ	นายโพธิ์ศ กุศล	ไม้ ย่อยหิน	๓4 ซ	น้ําพระลาน	เฉลิมพระเกียรติ สระบุรี	9,200,000	20	563.5
00301300219ตบ	โรงโม่ศิลารัชชัย	ไม้ ย่อยหิน	๓6 ซ	น้ําพระลาน	เฉลิมพระเกียรติ สระบุรี	300,600,000	7	450
00301300332ตบ	ศิลาสัมพันธ์	ไม้ ย่อยหิน	๓1 ซ	น้ําพระลาน	เฉลิมพระเกียรติ สระบุรี	2,500,000	7	2,211.50
00301300333ตบ	บริษัท โกลเด้น จำกัด	ไม้ ย่อยหิน	๓5 ซ	น้ําพระลาน	เฉลิมพระเกียรติ สระบุรี	28,000,000	17	1,671.00
00301300738ตบ	บริษัท โรงโม่หินศิลาน้ําพระลาน	ไม้ บด ย่อยหิน	๓3 ซ	น้ําพระลาน	เฉลิมพระเกียรติ สระบุรี	144,500,000	28	2,094.50
00301300536ตบ	หินศิลาล	ไม้ บด ย่อยหิน	๓7 ซ	น้ําพระลาน	เฉลิมพระเกียรติ สระบุรี	22,500,000	9	590
00301300539ตบ	โรงโม่หิน บริษัท สหพัฒน์ จำกัด	ไม้ บด ย่อยหิน	๓7 ซ	น้ําพระลาน	เฉลิมพระเกียรติ สระบุรี	23,300,000	8	875
00301300639ตบ	บริษัท ศิลาน้ําพระลาน จำกัด	ไม้ บด ย่อยหิน	๓3 ซ	น้ําพระลาน	เฉลิมพระเกียรติ สระบุรี	20,000,000	12	850
00301300339ตบ	ห้างหุ้นส่วนจำกัด นันทพร (1980)	ไม้ บด ย่อยหิน	๓3 ซ	น้ําพระลาน	เฉลิมพระเกียรติ สระบุรี	45,200,000	26	930
00301300838ตบ	บริษัท หงษ์ศิลาล จำกัด	ไม้ บด ย่อยหิน	๓7 ซ	น้ําพระลาน	เฉลิมพระเกียรติ สระบุรี	34,100,000	10	930
00301300439ตบ	บริษัท โกลด์ศิลาล (1995) จำกัด	ไม้ บด ย่อยหิน	๓5 ซ	น้ําพระลาน	เฉลิมพระเกียรติ สระบุรี	18,600,000	17	1,046.00
00301300239ตบ	บริษัท สหอุปโภค จำกัด	ไม้ บด ย่อยหิน	๓2 ซ	น้ําพระลาน	เฉลิมพระเกียรติ สระบุรี	23,000,000	8	865
00301300128ตบ	บริษัท ศิลาลิขทรัพย์ จำกัด	ไม้ บด และย่อยหิน	๓3 ซ	น้ําพระลาน	เฉลิมพระเกียรติ สระบุรี	22,658,800	30	2,495.00
00301300415ตบ	โรงโม่ศิลาลิขทรัพย์	ไม้ บด ย่อยหิน	๓1 ซ	น้ําพระลาน	เฉลิมพระเกียรติ สระบุรี	1,050,000	10	132
00301301115ตบ	ห้างหุ้นส่วนจำกัด โรงโม่หินศิลาน้ําพระลาน	ไม้ บด ย่อยหิน	๓1 ซ	น้ําพระลาน	เฉลิมพระเกียรติ สระบุรี	23,200,000	26	1,665.50
00301300223ตบ	นายเชิงฤทธิ์ ศาสนานนท	ไม้ บด ย่อยหิน	๓6 ซ	น้ําพระลาน	เฉลิมพระเกียรติ สระบุรี	180,000	6	246
00301300225ตบ	ห้างหุ้นส่วนจำกัด ศิลารักษ์	ไม้ บด ย่อยหิน	๓1 ซ	น้ําพระลาน	เฉลิมพระเกียรติ สระบุรี	1,800,000	42	159
00301300320ตบ	บริษัท ศิลาลิขทรัพย์ จำกัด	ไม้ บด ย่อยหิน	๓5 ซ	น้ําพระลาน	เฉลิมพระเกียรติ สระบุรี	2,095,000	10	795
๑๐๐301300135ตบ	สหอุตสาหกรรมน้ําพระลาน	ไม้ บด และย่อยหิน	๓8 ซ	น้ําพระลาน	เฉลิมพระเกียรติ สระบุรี	5,500,000	30	1,062.60
00301300420ตบ	ศิลาลิขทรัพย์	ไม้ บด ย่อยหิน	๓1 ซ	น้ําพระลาน	เฉลิมพระเกียรติ สระบุรี	970,000	9	85
00301300126ตบ	บริษัท ศิลาลิขทรัพย์ จำกัด	ไม้ บด	๓5 ซ	น้ําพระลาน	เฉลิมพระเกียรติ สระบุรี	5,500,000	17	2,333.50
00301300735ตบ	บริษัท เทสโก้ ซัพพลาย จำกัด	ไม้ บด ย่อยหิน	๓4 ซ	น้ําพระลาน	เฉลิมพระเกียรติ สระบุรี	5,000,000	30	173
00301300220ตบ	บริษัท สหวิมลศิลาลิขทรัพย์ จำกัด	ไม้ บด ย่อยหิน	๓7 ซ	น้ําพระลาน	เฉลิมพระเกียรติ สระบุรี	4,420,000	10	421.6
๑๐๐๓๐1300338ตบ	โรงโม่หินศิลาลิขทรัพย์	ไม้ บด ย่อยหิน	๓9 ซ	น้ําพระลาน	เฉลิมพระเกียรติ สระบุรี	17,000,000	15	190
00301300221ตบ	ห้างหุ้นส่วนจำกัด โรงโม่หินศิลาน้ําพระลาน	ย่อยหิน	๓6 ซ	น้ําพระลาน	เฉลิมพระเกียรติ สระบุรี	3,000,000	30	997.5
00301300319ตบ	บริษัท สหอุปโภค จำกัด	ย่อยหิน	๓3 ซ	น้ําพระลาน	เฉลิมพระเกียรติ สระบุรี	21,080,000	14	1,057.50
00301300136ตบ	ศิลาน้ําพระลาน 1992	ย่อยหิน	๓5 ซ	น้ําพระลาน	เฉลิมพระเกียรติ สระบุรี	52,000,000	15	1,070.00
00301300638ตบ	บริษัท น้ําศิลาลิขทรัพย์ จำกัด	ย่อยหิน	๓4 ซ	น้ําพระลาน	เฉลิมพระเกียรติ สระบุรี	193,600,000	14	3,778.00
00301300938ตบ	บริษัท สระบุรี อริศนชัย จำกัด	ย่อยหิน	๓1 ซ	น้ําพระลาน	เฉลิมพระเกียรติ สระบุรี	23,000,000	21	1,126.50
๑๐5801300140ตบ	บริษัท บรรณศิริ จำกัด	ผลิตคอนกรีตสำเร็จรูป	๓13 ซ	น้ําพระลาน	เฉลิมพระเกียรติ สระบุรี	4,000,000	40	85
๑๐5801300239ตบ	บริษัท อาร์ท คอนกรีต (1992) จำกัด	ผลิตคอนกรีตสำเร็จรูป	๓5 ซ	น้ําพระลาน	เฉลิมพระเกียรติ สระบุรี	21,000,000	10	196

ภาคผนวกที่ 3

รายชื่อแปลงอนุญาตประทานบัตรเหมืองแร่ในจังหวัดสระบุรี



ชนิดเหมือง	ตำบล	อำเภอ	จังหวัด	UTM ZONE	พื้นที่ (ไร่)	วันเริ่มอายุ	วันหมดอายุ	MAP SHEET
หินดินดานเพื่ออุตสาหกรรมซีเมนต์	ทับกวาง	แก่งคอย	สระบุรี	47	145 - 3 - 17	6/12/27	5/12/52	5238 III
หินปูนเพื่ออุตสาหกรรมซีเมนต์	ทับกวาง	แก่งคอย	สระบุรี	47	93 - 2 - 15	6/12/27	5/12/52	5238 III
ดินมาร์ล	พุทรา	พระพุทธบาท	สระบุรี	47	253 - 3 - 33	16/3/30	15/3/55	5138 II
หินปูนเพื่ออุตสาหกรรมซีเมนต์	หน้าพระลาน	เมืองสระบุรี	สระบุรี	47	94 - 0 - 83	6/11/27	5/11/52	5138 II
หินปูนเพื่ออุตสาหกรรมซีเมนต์	เขาวง	พระพุทธบาท	สระบุรี	47	119 - 3 - 33	3/1/27	2/1/52	5138 II
โพไรฟิไลต์	ชะอม	แก่งคอย	สระบุรี	47	86 - 2 - 11	4/5/27	3/5/52	
โพไรฟิไลต์	ชะอม	แก่งคอย	สระบุรี	47	63 - 2 - 99	30/11/25	29/11/44	
โพไรฟิไลต์	ชะอม	แก่งคอย	สระบุรี	47	34 - 3 - 39	12/5/31	11/5/51	5237 IV
หินปูนเพื่ออุตสาหกรรมซีเมนต์	หน้าพระลาน	เมืองสระบุรี	สระบุรี	47	256 - 1 - 1	6/11/27	5/11/52	5138 II
หินอ่อน	เตาปูน	แก่งคอย	สระบุรี	47	4 - 0 - 19	7/2/27	6/2/49	5138 II
หินอ่อน	อ่าวเกษม	พระพุทธบาท	สระบุรี	47	23 - 1 - 85	10/9/27	9/9/49	5138 III
หินอุตสาหกรรมก่อสร้าง (แอนดีไซต์)	ท่าตูม	แก่งคอย	สระบุรี		10 - 0 - 0	11/6/42	10/6/43	5138 II
หินอุตสาหกรรมก่อสร้าง (แอนดีไซต์)	ท่าตูม	แก่งคอย	สระบุรี		10 - 0 - 0	11/6/42	10/6/43	5138 II
หินอุตสาหกรรมก่อสร้าง (แอนดีไซต์)	ท่าตูม	แก่งคอย	สระบุรี		10 - 0 - 0	11/6/42	10/6/43	5138 II
หินอ่อน	สองคอน	แก่งคอย	สระบุรี	47	11 - 3 - 42	18/1/27	17/1/44	5138 II
หินดินดานเพื่ออุตสาหกรรมซีเมนต์	ทับกวาง	แก่งคอย	สระบุรี	47	290 - 2 - 88	26/2/34	25/2/59	5238 III
หินอ่อน	สองคอน	แก่งคอย	สระบุรี	47	18 - 1 - 95	29/4/29	28/4/47	2138 II
หินปูนเพื่ออุตสาหกรรมซีเมนต์	ขุนไชยนต์	พระพุทธบาท	สระบุรี	47	117 - 3 - 62	29/4/29	28/4/54	5138 II
หินปูนเพื่ออุตสาหกรรมซีเมนต์	ทับกวาง	แก่งคอย	สระบุรี	47	279 - 3 - 91	4/7/37	3/7/62	5238 III
หินปูนเพื่ออุตสาหกรรมซีเมนต์	ทับกวาง	แก่งคอย	สระบุรี	47	291 - 0 - 48	4/7/37	3/7/62	5238 III
หินปูนเพื่ออุตสาหกรรมซีเมนต์	ท่าคล้อ	แก่งคอย	สระบุรี	47	133 - 1 - 29	4/7/37	3/7/62	5238 III
หินดินดานเพื่ออุตสาหกรรมซีเมนต์	ท่าคล้อ	แก่งคอย	สระบุรี	47	60 - 2 - 40	4/7/37	3/7/62	5238 III
หินปูนเพื่ออุตสาหกรรมซีเมนต์	ทับกวาง	แก่งคอย	สระบุรี	47	289 - 2 - 66	4/7/37	3/7/62	5238 III
หินปูนเพื่ออุตสาหกรรมซีเมนต์	ทับกวาง	แก่งคอย	สระบุรี	47	299 - 0 - 98	4/7/37	3/7/62	5238 III
หินปูนเพื่ออุตสาหกรรมซีเมนต์	ทับกวาง	แก่งคอย	สระบุรี	47	164 - 2 - 65	4/7/37	3/7/62	5238 III
หินปูนเพื่ออุตสาหกรรมซีเมนต์	ทับกวาง	แก่งคอย	สระบุรี	47	271 - 0 - 98	4/7/37	3/7/62	5238 III
หินปูนเพื่ออุตสาหกรรมซีเมนต์	ทับกวาง	แก่งคอย	สระบุรี	47	300 - 0 - 0	4/7/37	3/7/62	5238 III
หินปูนเพื่ออุตสาหกรรมซีเมนต์	ทับกวาง	แก่งคอย	สระบุรี	47	297 - 2 - 25	4/7/37	3/7/62	5238 III
หินปูนเพื่ออุตสาหกรรมซีเมนต์	ทับกวาง	แก่งคอย	สระบุรี	47	274 - 0 - 30	4/7/37	3/7/62	5238 III
หินอ่อน	ทับกวาง	แก่งคอย	สระบุรี	47	11 - 0 - 34	4/12/31	3/12/56	5138 III
แคลไซต์	พุด	เมืองสระบุรี	สระบุรี	47	27 - 3 - 30	19/9/38	18/9/48	5136 II
หินปูนเพื่ออุตสาหกรรมซีเมนต์	หน้าพระลาน	เมืองสระบุรี	สระบุรี	47	31 - 2 - 18	6/11/30	5/11/55	5138 II
ดินมาร์ล	สร้างโคก	บ้านหม้อ	สระบุรี	47	39 - 0 - 44	9/2/31	8/2/49	5138 II
หินอ่อน	สองคอน	แก่งคอย	สระบุรี	47	69 - 1 - 71	7/1/31	6/1/56	5138 II
ดินมาร์ล	พุทรา	พระพุทธบาท	สระบุรี	47	190 - 2 - 12	9/2/31	8/2/47	5138 II
หินปูนเพื่ออุตสาหกรรมซีเมนต์	เขาวง	พระพุทธบาท	สระบุรี	47	177 - 2 - 48	17/5/37	16/5/62	5138 II
หินประดับหินทรายเวโรนีน	วังม่วง	วังม่วง	สระบุรี	47	40 - 2 - 52	17/3/32	16/3/57	5238 IV
หินประดับหินทรายเวโรนีน	วังม่วง	วังม่วง	สระบุรี	47	41 - 2 - 31	3/3/32	2/3/57	5238 IV
หินประดับหินทรายเวโรนีน	วังม่วง	วังม่วง	สระบุรี	47	206 - 3 - 30	16/7/32	15/7/57	5238 IV
หินประดับหินปูน	ลำพญากลาง	ม่วงเหล็ก	สระบุรี	47	87 - 0 - 88	14/11/39	13/11/64	
หินประดับหินทรายเวโรนีน	วังม่วง	วังม่วง	สระบุรี	47	45 - 2 - 30	21/7/32	20/7/52	
หินประดับหินปูน	หน้าพระลาน	เมืองสระบุรี	สระบุรี	47	49 - 3 - 84	21/3/35	20/3/60	5138 II
หินปูนเพื่ออุตสาหกรรมซีเมนต์	เขาคินพัฒนา	เมืองสระบุรี	สระบุรี	47	75 - 0 - 0	3/3/37	2/3/62	5138 II
หินปูนเพื่ออุตสาหกรรมซีเมนต์	สองคอน	แก่งคอย	สระบุรี	47	77 - 3 - 11	25/10/34	24/10/53	5138 II
หินปูนเพื่ออุตสาหกรรมซีเมนต์	เขาวง	พระพุทธบาท	สระบุรี	47	299 - 1 - 80	21/3/35	20/3/60	5138 II
หินปูนเพื่ออุตสาหกรรมซีเมนต์	เขาวง	พระพุทธบาท	สระบุรี	47	299 - 1 - 51	21/3/35	20/3/60	5138 II
หินปูนเพื่ออุตสาหกรรมซีเมนต์	เขาวง	พระพุทธบาท	สระบุรี	47	300 - 0 - 0	21/3/35	20/3/60	5138 II
หินปูนเพื่ออุตสาหกรรมซีเมนต์	เขาวง	พระพุทธบาท	สระบุรี	47	299 - 2 - 26	21/3/35	20/3/60	5138 II
หินปูนเพื่ออุตสาหกรรมซีเมนต์	เขาวง	พระพุทธบาท	สระบุรี	47	300 - 0 - 0	21/3/35	20/3/60	5138 II
หินปูนเพื่ออุตสาหกรรมซีเมนต์	พุทรา	พระพุทธบาท	สระบุรี	47	300 - 0 - 0	21/3/35	20/3/60	5138 II
หินปูนเพื่ออุตสาหกรรมซีเมนต์	เขาวง	พระพุทธบาท	สระบุรี	47	300 - 0 - 0	21/3/35	20/3/60	5138 II



ชนิดเหมือง	ตำบล	อำเภอ	จังหวัด	UTM ZONE	พื้นที่ (ไร่)	วันเริ่มอายุ	วันหมดอายุ	MAP SHEET
หินอ่อน	ลำพญากลาง	มวกเหล็ก	สระบุรี	47	141 - 0 - 37	17/1/37	16/1/62	5238 I
หินปูนเพื่ออุตสาหกรรมซีเมนต์	หินซ้อ	แก่งคอย	สระบุรี	47	66 - 3 - 59	1/6/35	31/5/60	5238 III
หินปูนเพื่ออุตสาหกรรมซีเมนต์	หินซ้อ	แก่งคอย	สระบุรี	47	300 - 0 - 0	1/6/35	31/5/60	5238 III
หินปูนเพื่ออุตสาหกรรมซีเมนต์	หินซ้อ	แก่งคอย	สระบุรี	47	300 - 0 - 0	1/6/35	31/5/60	5238 III
หินปูนเพื่ออุตสาหกรรมซีเมนต์	หินซ้อ	แก่งคอย	สระบุรี	47	300 - 0 - 0	1/6/35	31/5/60	5238 III
หินปูนเพื่ออุตสาหกรรมซีเมนต์	หินซ้อ	แก่งคอย	สระบุรี	47	299 - 0 - 82	1/6/35	31/5/60	5238 II
หินอ่อน	ธารเกษม	พระพุทธบาท	สระบุรี	47	25 - 1 - 76	25/1/35	24/1/59	5138 I
หินอ่อน	สองคอน	แก่งคอย	สระบุรี	47	19 - 3 - 99	21/3/35	20/3/48	5138 II
หินปูนเพื่ออุตสาหกรรมซีเมนต์	หน้าพระลาน	เมืองสระบุรี	สระบุรี	47	141 - 0 - 7	12/12/37	11/12/62	5138 II
หินอ่อน	เขาคันทรง	เมืองสระบุรี	สระบุรี	47	15 - 1 - 22	12/12/37	11/12/56	5138 II
หินดินดานเพื่ออุตสาหกรรมซีเมนต์	หน้าพระลาน	เมืองสระบุรี	สระบุรี	47	22 - 3 - 10	19/7/37	18/7/43	5138 II
หินอ่อน	สองคอน	แก่งคอย	สระบุรี	47	20 - 2 - 86	28/10/37	27/10/53	5138 II
ดินมาร์ล	หนองโดน	หนองโดน	สระบุรี	47	287 - 3 - 93	18/4/38	17/4/58	
หินอ่อน	สองคอน	แก่งคอย	สระบุรี	47	112 - 2 - 86	19/8/40	18/8/65	
หินอุตสาหกรรมก่อสร้าง (หินปูน)	หน้าพระลาน	เมืองสระบุรี	สระบุรี	47	44 - 2 - 68	4/11/40	3/11/50	
หินอุตสาหกรรมก่อสร้าง (หินปูน)	หน้าพระลาน	เมืองสระบุรี	สระบุรี	47	166 - 1 - 54	4/11/40	3/11/50	
หินอุตสาหกรรมก่อสร้าง (หินปูน)	หน้าพระลาน	เมืองสระบุรี	สระบุรี		230 - 3 - 1	18/6/41	17/6/51	
หินอุตสาหกรรมก่อสร้าง (อื่นๆ)	เจริญธรรม	วิหารแดง	สระบุรี	47	82 - 0 - 77	26/12/39	25/12/49	
หินอุตสาหกรรมก่อสร้าง (หินปูน)	หน้าพระลาน	เมืองสระบุรี	สระบุรี	47	241 - 0 - 97	4/11/40	3/11/50	
หินอุตสาหกรรมก่อสร้าง (หินปูน)	ทิวาจาน	พระพุทธบาท	สระบุรี		229 - 1 - 96	16/6/42	15/6/52	
หินอุตสาหกรรมก่อสร้าง (หินปูน)	ทิวาจาน	พระพุทธบาท	สระบุรี		183 - 0 - 87	16/6/42	15/6/52	
หินอุตสาหกรรมก่อสร้าง (แอนดิวไซด์)	ท่าชุม	แก่งคอย	สระบุรี		10 - 0 - 0	20/5/41	19/5/42	5238 III
หินอุตสาหกรรมก่อสร้าง (แอนดิวไซด์)	ท่าชุม	แก่งคอย	สระบุรี		10 - 0 - 0	20/5/41	19/5/42	5238 III
หินอุตสาหกรรมก่อสร้าง (แอนดิวไซด์)	ท่าชุม	แก่งคอย	สระบุรี		10 - 0 - 0	20/5/41	19/5/42	5238 III
หินอุตสาหกรรมก่อสร้าง (แอนดิวไซด์)	ท่าชุม	แก่งคอย	สระบุรี		10 - 0 - 0	20/5/41	19/5/42	5238 III
หินอุตสาหกรรมก่อสร้าง (หินปูน)	ทิวาจาน	พระพุทธบาท	สระบุรี		25 - 0 - 0	20/5/42	19/5/43	5138 II
หินปูนเพื่ออุตสาหกรรมซีเมนต์	ขุนไศล	พระพุทธบาท	สระบุรี	47	49 - 2 - 3	11/5/22	10/5/47	5138 II
หินปูนเพื่ออุตสาหกรรมซีเมนต์	ขุนไศล	พระพุทธบาท	สระบุรี	47	83 - 3 - 85	11/5/22	10/5/47	5138 II





## ประวัติผู้เขียนวิทยานิพนธ์

ชื่อ นางสาวพินดา พิณพยุร เกิดวันที่ 27 กุมภาพันธ์ 2511 ที่กรุงเทพมหานคร สำเร็จการศึกษาปริญญาตรีวิทยาศาสตร์บัณฑิต สาขาวิทยาศาสตร์สิ่งแวดล้อม จากมหาวิทยาลัยธรรมศาสตร์ ในปีการศึกษา 2534 หลังสำเร็จการศึกษาได้เข้าทำงานที่ บริษัท เอ็น เอส คอนซัลแทนท์ จำกัด ซึ่งเป็นบริษัทที่ปรึกษาด้านสิ่งแวดล้อมฯ จังหวัดกรุงเทพมหานคร ตั้งแต่ปี พ.ศ. 2534-ปัจจุบัน ในตำแหน่ง นักวิชาการสิ่งแวดล้อม ปัจจุบันดำรงตำแหน่งผู้จัดการฝ่ายวิชาการ